

新型コロナウイルス感染症拡大防止の対応により、施設の閉館や掲載内容が変更となる場合があります。

住民票等のコンビニ交付サービス

マイナンバーカードを使って、全国のコンビニエンスストア等で住民票等の取得ができます。



【取得できる証明書】住民票の写し、印鑑登録証明書

【利用できる方】本市に住民登録している方で、利用者証明用電子証明書が搭載されたマイナンバーカードをお持ちの方（マイナンバーカードの取得は申請から約1か月半かかります）

【取扱店舗】マルチコピー機が

設置されているセブンイレブン、ファミリーマート、ローソン等全国のコンビニエンスストアやイオン等

【利用時間】午前6時30分～午後11時（12月29日～1月3日とメンテナンス日を除く）

【問合せ】市民課

（☎483・7791）



新家公民館貸室休止のお知らせ

新家公民館の屋根・外壁等改修工事のため、12月1日（水）～令和4年3月31日（予定）まで、部屋の使用ができません。工事期間中は何かとご不便、ご迷惑をおかけしますが、ご理解ご協力をお願いします。

かたじけない、



なお、令和4年4月1日（金）以降の使用申請は、工事期間

中も新家公民館事務所で受付します。

【関連サイト】市ウェブサイ
ト↓観光・文化スポーツ↓文
化↓公民館

【問合せ】文化振興課

（☎483・4361）



泉南市求人情報発信支援事業補助金

新型コロナウイルス感染症の影響により、雇用情勢が悪化している状況において、市内中小企業者等の人材確保にむけた取組への支援とともに、求職者の市内での就職の促進を図ることを目的として、就職情報サイト等に求人情報を掲載する際に必要な経費の一部を補助します。

【対象】次のいずれかに該当する事業で、令和3年4月1日（水）～令和4年2月28日（月）ま

での期間に係る事業

▽就職・転職情報サイト等に求人情報を掲載する事業▽求職者を対象に開催される合同企業説明会に参加する事業▽求人情報を目的とした、会社紹介用のパンフレット等を作成する事業▽採用に関するホームページの新規作成または改修を行う事業▽WEB説明会・面接ツールの導入を行う事業▽その他市長が求人情報発信支援事業と認める事業

【補助額】「対象となる事業」に要した額の4分の3（上限20万円）

【関連サイト】市ウェブサイ
ト↓事業者の方へ↓事業者支
援・融資

【その他】申請書類は市ウェブ
サイトからダウンロード可
【申込み・問合せ】窓口か郵送
で〒590・0592（住所
不要）産業観光課へ（☎483・
8191）令和4年2月28日
（月）締切

台風時のごみ収集について

台風時でも原則収集を行います。但し、収集車の安全運行や事故防止のため、収集を見合わせる場合や平時より遅れる場合があります。収集を見合わせた場合は、翌日以降に収集を行います。ごみの飛散による事故等の恐れがあるため、次回収集日での排出にご協力をお願いします。



【問合せ】清掃課

（☎483・5875）

祝日に伴う収集日の変更について

収集日程カレンダーで「品目・収集日」を確認し、当日午前8時30分までに決められた集積場所に分別して出してください。ふとん・草木等は週の2回目の可燃ごみ収集日に出してください。

【問合せ】清掃課

（☎483・5875）



| とき | 月・木コース | 火・金コース |
|----------|----------------|----------------|
| 9/20 (祝) | 収集はありません | |
| 9/21 (火) | 可燃ごみ | 新聞・紙製 ・段ボール |
| 9/22 (水) | 新聞・紙製 ・段ボール | 可燃ごみ |
| 9/23 (祝) | 可燃ごみ | プラスチック製容器包装 |

債権徴収計画 を策定しました

【問合せ】行革・財産活用室
(☎ 483-0009)

市には、税金（市民税等）、保険料、使用料等、数多くの債権があります。本市では、未納となった債権に関し管理基準や処理基準を定め、市民負担の公平性および財政の健全性を確保するため、平成30年4月1日に「泉南市債権管理条例」を施行し、同条例および同施行規則に基づき、毎年度「債権管理計画」を策定しています。

【表1】は本年度の計画を表にまとめたもの、【表2】は昨年度取組んだ計画の結果です。

【関連サイト】市ウェブサイト↓市政情報↓行財政改革↓債権管理の適正化

【表1】令和3年度債権徴収計画

(単位：円、%)

| | 債権名称 | 令和2年度 不納欠損額 ※1 | 令和2年度 収入未済額 ※2 現年・滞納繰越分 | 令和3年度滞納繰越分 | |
|----------|------------------------------|-------------------|-------------------------------|-------------|-------|
| | | | | 目標 | |
| | | | | 徴収額 | 徴収率 |
| 強制徴収公債権 | 市税 | 19,177,542 | 388,495,261 | 219,253,490 | 56.4 |
| | 生活保護法78条による徴収金(2014年7月1日以降) | 0 | 37,660,424 | 2,000,000 | 5.3 |
| | 国民健康保険税 | 14,700,098 | 176,251,740 | 51,483,000 | 29.2 |
| | 国民健康保険料 | 434,351 | 91,646,700 | 26,770,000 | 29.2 |
| | 後期高齢者医療保険料 | 124,915 | 6,687,871 | 3,083,000 | 46.1 |
| | 介護保険料 | 10,990,001 | 26,799,988 | 6,000,000 | 22.4 |
| | 介護給付費返還金 | 0 | 53,647,563 | 862,000 | 1.6 |
| | 保育等利用者負担金 | 0 | 1,113,200 | 668,000 | 60.0 |
| | 認定こども園等使用料 | 3,850 | 655,080 | 361,000 | 55.1 |
| | 下水道事業分担金 | 0 | 369,700 | 57,000 | 15.4 |
| | 受益者負担金 | 0 | 133,234 | 51,000 | 38.3 |
| | 下水道使用料 | 1,482,307 | 194,474,963 | 187,668,000 | 96.5 |
| 非強制徴収公債権 | 児童扶養手当返還金 | 929,560 | 5,442,440 | 355,040 | 6.5 |
| | 生活保護法63条による返還金 | 3,367,063 | 10,831,599 | 1,000,000 | 9.2 |
| | 生活保護法78条による徴収金(2014年6月30日以前) | 13,903 | 37,531,083 | 2,000,000 | 5.3 |
| | 一般被保険者返納金 | 158,158 | 288,598 | 173,000 | 59.9 |
| | 老人ホーム借置入所者本人負担金 | 0 | 209,586 | 150,000 | 71.6 |
| | 認定こども園給食代 | 625 | 31,500 | 31,500 | 100.0 |
| | 障害者自立支援給付費過誤請求返還金 | 0 | 2,541,143 | 907,714 | 35.7 |
| | 中央公園用地使用料 | 0 | 147,000 | 147,000 | 100.0 |
| 私債権 | 高齢者住宅等安心確保事業利用料 | 0 | 9,800 | 9,800 | 100.0 |
| | 障害児通所施設利用者負担金 | 1,750 | 0 | 0 | |
| | 住宅使用料 | 300,500 | 28,292,400 | 3,000,000 | 10.6 |
| | 留守家庭児童会費 | 0 | 240,300 | 88,100 | 36.7 |
| 合計 | 51,684,623 | 1,063,501,173 | 506,118,644 | 47.6 | |

※1…令和2年度不納欠損額とは、すでに調定された歳入で、徴収ができないと認定された額

※2…令和2年度収入未済額とは、令和2年度会計において現年分、滞納繰越分それぞれで収入すべきところ、できなかった額で、令和3年度会計では滞納繰越分として調定がなされる額

【表2】令和2年度債権徴収計画結果

(単位：円、%)

| 当初目標徴収額 ① | 徴収累計額 ② | 目標達成率 (②/①×100) |
|--------------|-------------|--------------------|
| 299,596,743 | 376,157,222 | 125.6 |

各債権を所管する部署では、督促や催告等を実施していますが、目標額に達することができない債権も見られました。引き続き今年度も計画に従い、適正な債権管理と債権回収の強化により、未収額の縮減に向けた取組を着実に進めます。納付に関する困り事については、各担当課へ速やかにご相談ください。

お知らせ 9 Information

福祉

★問合せ 長寿社会推進課

(☎483・80554)

9月21日は 世界アルツハイマーデー

1994年、「国際アルツハイマー病協会」(ADI)は、世界保健機関(WHO)と共同で毎月9月21日を「世界アルツハイマーデー」と制定し、この日を中心に認知症の啓発を実施しています。

本市では、「WAO(輪を)！SENNAN」(W忘れてもだいじょうぶ、Aあんしんと、Oおもいやりの町せんなん)を合言葉に、認知症の理解を深め、認知症になっても自分らしく暮らせるまちづくりに取組んでいます。専門の相談窓口もありますので、ご心配のある方はご相談ください。(詳細は折込チラシ参照)

認知症サポーター養成講座

認知症を正しく理解し、認知症の方やその家族を温かく見守る応援者を増やすことで、認知症になっても住み慣れた地域で安心して暮らしていけるまちをめざしています。

【とき】 9月25日(土)午後1時30分～3時

【ところ】 図書館

【講師】 泉南市キャラバンメイ

ト

【定員】 20名程度(先着順)

【その他】 図書館で認知症関連のコーナーを設置しています

【申込み】 電話で長寿社会推進課へ

◇ ◇ ◇ ◇ ◇ ◇ ◇ ◇ ◇ ◇

生活困窮者出張相談

【とき】 9月9日(木)午前10時～正午

【ところ】 市役所1階市民相談室

【問合せ】 泉南市人権協会(☎0120・968・141) サポ泉南

9月は虐待防止月間です

～高齢者、障害者、虐待ゼロの泉南市をめざして～

高齢者・障害者への虐待は尊厳を傷つける、許されない行為です。本市では、平成26年度から毎年9月の1か月間を高齢者虐待や障害者虐待に対する認識を高め、虐待に対し、ひとごとではなく、1人ひとりの問題として行動できるまちづくり

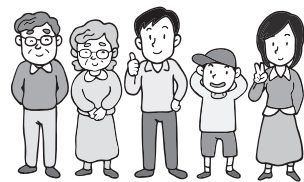

をめざし、各種取組を集中的に推進する「高齢者・障害者虐待防止月間」に制定しました。虐待には、暴力的な行為(身体的虐待)だけでなく、暴言や無視(心理的虐待)、必要な福祉サービス等を利用させない(養護・世話の放棄・放任「ネグレクト」)、勝手に資産を使う(経済的虐待)、性的な嫌がらせ(性的虐待)等、さまざまな形態があります。自覚がなく、日常のささいな積み重ねが虐待につながることもあり得ます。虐待を未然に防止するため、「虐待かな？」と思ったら、まずは各窓

口にご相談ください。

【相談窓口】 ●高齢者虐待に係る窓口：▽長寿社会推進課(☎483・8253、閉庁時間は警備員室につながります/FAX:483・6477、内容確認は開庁日)

▽地域包括支援センター(養護・世話の放棄・放任「ネグレクト」)、勝手に資産を使う(経済的虐待)、性的な嫌がらせ(性的虐待)等、さまざまな形態があります。自覚がなく、日常のささいな積み重ねが虐待につながることもあり得ます。虐待を未然に防止するため、「虐待かな？」と思ったら、まずは各窓

口にご相談ください。

【障害者虐待に係る窓口】▽障害福祉課(☎483・8252、閉庁時間は警備員室につながります/FAX:480・2134、内容確認は開庁日)

▽地域包括支援センター(養護・世話の放棄・放任「ネグレクト」)、勝手に資産を使う(経済的虐待)、性的な嫌がらせ(性的虐待)等、さまざまな形態があります。自覚がなく、日常のささいな積み重ねが虐待につながることもあり得ます。虐待を未然に防止するため、「虐待かな？」と思ったら、まずは各窓

口にご相談ください。

【その他】 入院医療費は対象外

【申請・問合せ】 障害福祉課(☎483・8252)

自立支援医療費 (精神通院医療)



精神疾患の治療のために通院医療が必要な方に対し、都道府県の指定医療機関での医療費の自己負担額の一部を助成します。申請には医師の診断書が必要です。対象の可否は、通院中の医療機関へご確認ください。

【その他】 入院医療費は対象外

【申請・問合せ】 障害福祉課(☎483・8252)

ひとりで悩まないで…

自殺は、さまざまな要因が複雑に関係して、「その多くが追い込まれた末の死」であり、「その多くが防ぐことができる社会的な問題」とされています。悩みを抱えている方は、一人で悩まず、専門の相談機関にご相談ください。

こころの健康相談統一ダイヤル ☎ 0570-064-556

9月1日(水)午前9時30分
～30日(休)午後5時までは24時間受付

●大阪府こころのほっとライン (新型コロナ専用)

右記QRコードからLINEで友達登録の上、文字チャットでご利用ください。

【受付時間】 毎週水・土・日曜日
午後5時30分～10時30分
(午後10時まで受付)

【関連サイト】 市ウェブサイト>くらし・手続き>健康・医療>健康づくり・健康相談>こころの健康

【問合せ】 保健センター (☎482-7615)



お知らせ 9 Information

| | とき | ところ | 対象 | 内容・その他 |
|----------|--------------------------------------|------------------------|----------|--|
| 健康相談 | 第1金曜日 13時～15時 | 保健センター | 40歳以上の市民 | 健康に関する疑問や不安があれば、保健師が相談に応じます。ご相談ください。 |
| 栄養相談 | | | | 管理栄養士が個人のライフワークに応じた栄養に関する相談に応じます。ただし、事前予約が必要。 |
| こころの健康相談 | 月～金曜日 9時～17時45分 (閉庁日は除く) | 泉佐野保健所 (☎ 462-4600) | | アルコール依存症・認知症を含む。事前予約が必要。無料。 |
| 医療に関する相談 | 月～金曜日 9時30分～16時 (閉庁日は除く) | 泉佐野保健所 (☎ 462-7701) | | 医療に関して相談・アドバイスをを行っています。無料。 |
| 肝炎ウイルス検査 | 当面休止 | 泉佐野保健所 (☎ 462-7703) | | |
| HIV即日検査 | 第1・3月曜日 13時～14時 (閉庁日は除く) | 泉佐野保健所 (☎ 462-7703) | | 匿名可。無料。希望者には梅毒即日検査も実施。 |
| 献血 | 9/7(火)、30(木) 10時～正午 13時～16時30分 | イオンモールりんくう泉南 | | ▽府内の当日と翌日の献血場所は☎ 0120-326-759へ ▽問合せは泉南市献血推進協議会へ(☎ 482-7615) |

健康

★問合せ 保健センター
(☎ 482・7615)

①胃がん検診 ②大腸がん検診 ③肺がん検診

【とき】10月18日(月)、11月1日(月)、12月2日(木)、12月14日(火)、令和4年1月31日(月)、2月21日(月)

【ところ】保健センター

【対象】40歳以上の市民(胃がん・肺がん検診は妊娠中の方を除く)

【内容】①胃部X線間接撮影②便潜血検査2日法③胸部X線間接撮影(喫煙等の対象者は喀痰検査)
【定員】①各45名②各75名③各90名(いずれも申込順)
【費用】①800円③400円(70歳以上無料、生活保護および住民税非課税世帯の方も無料ですが、必要書類あり。申込み時にお知らせください)②無料

【携行品】健康手帳(お持ちでない方には当日発行)

【その他】現在治療中、経過観察

察中、症状のある方、勤務先で受診できる方は対象外です

【申込み】9月9日(木)から窓口か電話で保健センターへ

骨粗しょう症検診

女性は40歳から骨量が徐々に低下し始め、50歳頃には急激に低下していきます。進行すると腰や背中等が痛むようになり、骨折しやすくなります。定期的な検診を受けましょう。

【とき】令和4年1月18日(火)

【ところ】保健センター

【対象】令和3年度中に40、45、50、55、60、65、70歳になる女性

【内容】手のレントゲン検査

【定員】55名(申込順)

【費用】600円(70歳無料、生活保護および住民税非課税世帯の方も無料ですが、必要書類あり。申込み時にお知らせください)

【申込み】9月10日(金)から窓口か電話で保健センターへ

①乳がん検診 ②子宮頸がん検診

【とき】10月6日(水)、31日(日)、11月4日(木)、29日(月)、12月1日(水)、令和4年1月24日(月)(10月31日(日)、11月4日(木)は乳がん検診のみ実施)

【ところ】保健センター

【対象】①40歳以上の女性市民(妊娠中・授乳中・豊胸手術後・ペースメーカーを装着している方は受診できません)②20歳以上の女性市民

【内容】①視触診、マンモグラフィー検査②内診、子宮頸部細胞診検査

【定員】①各55名②各90名(いずれも申込順)

【費用】①700円②600円(70歳以上無料、生活保護および住民税非課税世帯の方も無料ですが、必要書類あり。申込み時にお知らせください)

【携行品】健康手帳(②は40歳以上の方のみ。お持ちでない方には当日発行)

【注意】2年に1回の検診のため、昨年度検診を受けた方は受診できません

【その他】①②をセットで受診できます

【申込み】9月10日(金)から窓口か電話で保健センターへ

9月24日～30日は
結核予防週間

結核は、全国で毎年およそ1万4千名の新しい患者が発生し、大阪府では全国ワースト1の状況が続いている重大な感染症です。高齢者の発生が目立ち70歳以上の割合が約6割を占めています。

【予防のポイント】▽2週間以上咳や痰が続く場合は早めに医療機関を受診しましょう(高齢者は微熱や食欲低下等、咳や痰の症状がなくても結核と診断される場合があります)▽早期発見のため年に1回は胸部X線検査を受けましょう▽乳児は予防接種(BCG)を受けましょう

【問合せ】泉佐野保健所
(☎ 462・7703)



お知らせ 9 Information

●国民年金

国民年金任意加入制度

60歳までに老齢基礎年金の受給資格を満たしていない方や、老齢基礎年金を満額受給できない方で、年金額の増額を希望する場合は、次の①～④全ての条件を満たせば国民年金に任意加入をすることができます。(厚生年金保険、共済組合等加入者を除く)ただし、申出のあった月からの加入となり、さかのぼって加入することはできません。

① 60歳以上65歳未満で、日本国内に住所を有する方、もしくは日本国籍を有しない方で、在留資格が「特定活動(医療滞在または医療滞在者の付添人)」や「特定活動(観光・保養等を目的とする長期滞在または長期滞在者の同行配偶者)」で滞在する方ではない方

② 老齢基礎年金の繰上げ支給を受けていない方

③ 20歳以上60歳未満までの保険料の納付月数が480月(40年)未満の方

④ 厚生年金保険、共済組合等に加入していない方

【手続きに必要なもの】年金手帳、預貯金通帳、金融機関への届出印

④の他、年金の受給資格期間を満たしていない65歳以上70歳未満または昭和40年4月1日以前に生まれた方、外国に居住する日本人で20歳以上65歳未満の方も加入できます

【問合せ】保険年金課国民年金担当 (☎483・7792)

【健康保険】

交通事故にあった際は届出を

国民健康保険または後期高齢者医療制度に加入の方が、交通事故等第三者から傷害を受けて医療機関へかかるときは、加害者が全額負担するのが原則です。しかし、その賠償が遅れたとき、不十分なきも、国保または後期高齢者医療で診療を受けることができます。このときの費用は、国保、後期高齢者医療が後から加害者へ請求します。速やかに、「第三者行為による傷病届」を保険年金課へ提出してください。

【届出に必要なもの】印鑑、保険証、交通事故証明書

【問合せ】保険年金課国保担当 (☎483・3431)、後期高齢者医療担当 (☎483・3455)

【その他】▽①60歳以上65歳未満の方は、60歳の誕生日の前日から任意加入の手続き可▽①

国民健康保険の届出が遅れると、次のようなトラブルが起りますので、早めに手続きをお願いします。

【加入の届出が遅れた場合】保険料は資格ができた月(退職した月等)までさかのぼって納めていただきます。また、医療費は全額自己負担となる場合があります。

【脱退の届出が遅れた場合】国民健康保険の資格がなくなった後で国保の保険証を使って診療を受けた場合、国保が負担した医療費を返還していただきます。

【任意継続制度】一定期間(継続して2か月以上の被保険者資格が必要)勤めていた会社を退職した場合、それまで加入していた健康保険を退職の翌日から2年間継続できる制度があります。退職時は、「国民健康保険」と「任意継続制度」のどちらが有利かよく調べて決めましょう。

【任意継続制度】は、退職から20日以内に届出なければならぬ等の取決めがあります。詳細は加入している健康保険の事務所へご確認ください。

「国民健康保険料額」の試算

国民健康保険または後期高齢者医療制度に加入の方が、交通事故等第三者から傷害を受けて医療機関へかかるときは、加害者が全額負担するのが原則です。しかし、その賠償が遅れたとき、不十分なきも、国保または後期高齢者医療で診療を受けることができます。このときの費用は、国保、後期高齢者医療が後から加害者へ請求します。速やかに、「第三者行為による傷病届」を保険年金課へ提出してください。

【届出に必要なもの】印鑑、保険証、交通事故証明書

【問合せ】保険年金課国保担当 (☎483・3431)、後期高齢者医療担当 (☎483・3455)



国民健康保険の届出をお忘れなく

国民健康保険の届出が遅れると、次のようなトラブルが起りますので、早めに手続きをお願いします。

【加入の届出が遅れた場合】保険料は資格ができた月(退職した月等)までさかのぼって納めていただきます。また、医療費は全額自己負担となる場合があります。

【脱退の届出が遅れた場合】国民健康保険の資格がなくなった後で国保の保険証を使って診療を受けた場合、国保が負担した医療費を返還していただきます。

【任意継続制度】一定期間(継続して2か月以上の被保険者資格が必要)勤めていた会社を退職した場合、それまで加入していた健康保険を退職の翌日から2年間継続できる制度があります。退職時は、「国民健康保険」と「任意継続制度」のどちらが有利かよく調べて決めましょう。

【任意継続制度】は、退職から20日以内に届出なければならぬ等の取決めがあります。詳細は加入している健康保険の事務所へご確認ください。

「国民健康保険料額」の試算

こんなときは必ず14日以内に国民健康保険の届出を

| こんなとき | 届出に必要なもの |
|--|---|
| 泉南市へ転入してきたとき (先に市民課で転入手続きを済ませてください) | 転出証明書、印鑑 |
| 職場の健康保険を辞めた (被扶養者から外れた)とき | 健康保険の資格喪失証明書、印鑑 |
| 子どもが生まれたとき | 保険証、母子手帳、印鑑 |
| 生活保護を受けなくなったとき | 保護廃止決定通知書、印鑑 |
| 外国籍の方が加入するとき | 泉南市に来たとき 在留カード等、パスポート 他の健康保険の資格がなくなったとき 在留カード、特別永住者証明書等、健康保険の資格喪失証明書 |
| 他の市町村へ転出するとき (先に市民課で転出手続きを済ませてください) | 保険証、印鑑 |
| 職場の健康保険に加入した (被扶養者になった)とき | 保険証、新しく加入した健康保険証(未交付の場合は健康保険資格取得証明書)、印鑑 |
| 被保険者が亡くなったとき | 保険証、印鑑 |
| 生活保護を受けるようになったとき | 保険証、保護開始決定通知書、印鑑 |
| 世帯が分かれたとき 一緒になったとき | 保険証、印鑑 |
| 住所、氏名、世帯主等が変わったとき | 保険証、印鑑 |
| 保険証を失くしたとき 汚したとき | 本人確認書類、印鑑 |
| 修学のため市外に住むとき | 保険証、在学証明書、印鑑 |
| 市外の福祉施設へ入所するとき | 保険証、入所証明書、印鑑 |
| 市外の病院へ長期の入院をするとき | 保険証、入院証明書、印鑑 |

…ご注意ください…

届出の際には
必ず本人確認書類
▽マイナンバーカード
▽運転免許証
を持参してください

【問合せ】保険年金課 (☎483・3431)

を希望される場合は、前年所得が分かるもの(源泉徴収票等)を準備して、保険年金課へお問合せください。

お知らせ 9 Information

健康保険

健康増進をコミットする
セミナー開催

テレビCM等で話題の事業者による運動健康セミナーを開催します。費用は無料です。ぜひご参加ください。

【とき】9月30日(木)午後1時30分～3時30分

【ところ】ハウスせんなんアリーナ

【対象】本市の国民健康保険に加入の40～74歳までの方で、令和3年度の特定健診を受診

(受診予定)され、ストレッチやスクワット等の軽運動ができる方

【内容】筋力低下予防の講義とトレーニングプログラム

【実施事業者】RIZAP株式会社

【定員】50名(申込順)

【申込み・問合せ】9月13日(月)午前9時から電話で保健年金課へ(☎483・3433)



夜間納税相談

開庁時間内に来庁できない方を対象に、夜間納税相談を実施しています。電話での相談にも応じます。

【とき】毎月10日(土日祝の場合は翌執務日)午後5時45分～8時

【問合せ】税務課(☎483-9033)

夜間納税相談
毎月10日

住民基本台帳閲覧者一覧(令和2年4月～令和3年3月)

閲覧申出に係る事項について、住民基本台帳法第11条第3項および第11条の2第12項、住民基本台帳の一部の写しの閲覧および住民票の写し等の交付に関する省令第3条に基づき、次のとおり公表します。

【問合せ】市民課(☎483-7791)

住民基本台帳閲覧者一覧

| 閲覧年月日 | ▽閲覧申出者 ▼委託者 | 利用目的 | 閲覧対象 |
|-----------|-------------------------------|---------------------------------|--|
| 6月18日 | ▽(一社)中央調査社 ▼(株)朝日新聞社 | 2020年新聞およびWeb利用に関する総合調査 | 幡代1丁目、平成17年8月31日までに生まれた日本人男女23名 |
| 8月21日 | ▽(株)日本リサーチセンター ▼NHK放送文化研究所 | 2020年国民生活時間調査 | 信達市場、平成22年12月31日までに生まれた日本人男女24名 |
| 9月2日 | ▽(一社)中央調査社 ▼内閣府 | 薬局の利用に関する世論調査 | 馬場1丁目1～17番、平成14年9月30日までに生まれた日本人男女16名 |
| 9月2日 | ▽(一社)中央調査社 ▼(公財)新聞通信調査会 | 第13回メディアに関する全国世論調査 | 信達大苗代1117～1138番地、平成14年9月30日までに生まれた日本人男女20名 |
| 9月30日 | ▽(一社)中央調査社 ▼内閣府 | 地域社会の暮らしに関する世論調査 | 新家3365番地、平成14年9月30日までに生まれた日本人男女18名 |
| 10月28日 | ▽(株)エムアールビジネス ▼大阪府 | 人権問題に関する府民意識調査 | 信達市場、男里6丁目、りんくう南浜、平成14年11月1日までに生まれた男女30名 |
| 12月23日 | ▽(株)JMA ▼大阪府 | ギャンブル等依存症の実態に係る調査 | 菟田、信達岡中、樽井4丁目、信達大苗代、平成15年1月13日までに生まれた男女34名 |
| 2月2日～2月5日 | ▽自衛隊大阪地域協力本部 | 自衛官・自衛官候補生・防衛大学・防衛医科大学の募集に関する案内 | 平成15年4月2日～平成16年4月1日生まれの日本人男女 |
| 3月10日 | ▽(一社)中央調査社 ▼NHK放送文化研究所 | 2021年全国放送サービス接触動向調査 | 男里4丁目、平成26年12月31日までに生まれた日本人男女12名 |

●生活・環境

マイナンバー事業の
期間延長について

令和3年4月末までにマイナンバーカードを申請された方がマイナンバーを申込み、申込んだキャッシュレス決済サービスを用いてチャージまたは決済を行うことで、上限5千円分（付与率25%）のマイナンバーを取得できる期間が令和3年12月末までに延長されました。キャッシュレス決済事業者によっては、申込登録完了までに数日かかることがありますので、予約・申込みは余裕を持って行ってください。なお、キャッシュレス決済事業者によっては、延長される場合があります。詳しくは各キャッシュレス決済事業者のウェブサイト等でご確認ください。



【問合せ】マイナンバー総合フリーダイヤル（☎0120・95・0178）ダイヤル後に5番を選択）

マイナンバー予約・
申込み手続きサポート

パソコンやスマホ等でマイナンバーの予約・申込みは可能ですが、「予約・申込み方法が

わからない」「必要な機材が自宅に無い」などご自身で予約・申込みを行うことが困難な方のためにマイナンバーの予約・申込み支援を行っています。

【とき】平日午前9時～午後5時30分、9月12日(日)午前9時～午後5時

【ところ】総務課情報政策係窓口（市役所本庁1階）

【携行品】マイナンバーカードおよび数字4桁のパスワード（暗証番号）、決済サービスID

セキュリティコード（決済会社のカードまたはスマートフォンアプリでも可）

【問合せ】総務課情報政策係（☎429・9092）

ペットは正しく飼いましょう

最近、ペットのフンや鳴き声の苦情が増えています。ペットは愛情を持って育て、正しくしつけましょう。また、散歩の時は必ずフンを持帰り、周囲に迷惑をかけないようにしましょう。

【問合せ】環境整備課（☎483・9871）



マイナンバーカード
申請サポート実施中

マイナンバーカードは、各種手続きにおけるマイナンバー（個人番号）の確認や本人確認にご利用いただけるカードです。コンビニ交付をはじめ、今後マイナンバーカードを活用したさまざまな行政サービスが展開される予定です。

【申請・受取受付】平日と9月12日(日)、10月10日(日)いずれも午前9時～午後5時（休日はマイナンバーカードの申請、交付業務のみ受付）

【ところ】市民課交付窓口

【問合せ】市民課（☎483-7791）

★カードの申請方法★

①～③のいずれかの方法で申請してください

①申請書を郵送後、市役所でカードを受取る

②ご自身のスマートフォンで申請を行い、市役所でカードを受取る

③市役所で申請（写真撮影無料）を行い、本人限定受取郵便（転送不要）でカードを受取る

【注意】▽申請から交付までは約1か月半要します▽市役所での手続きは30分程度必要です▽15歳未満の方または成年被後見人には、その法定代理人の同行が必要です

【携行品】▽通知カード（約5年前に送付済マイナンバー記載の緑色のカード）▽運転免許証等の本人確認書類（住民票と住所・氏名が一致しないものは受付不可。15歳未満の方または成年被後見人に同行する法定代理人も同様に必要）。顔写真の有無で必要な点数が異なります。顔写真付きの身分証明書（官公署発行のもの）は1点（運転免許証、パスポート、在留カード等）顔写真無しの身分証明書は2点（健康保険証、年金手帳、預金通帳、医療受給者証等）▽住民基本台帳カード（お持ちの方のみ）▽代理権の確認書類（15歳未満の方または成年被後見人の法定代理人のみ）



お知らせ 9 Information

★問合せ 清掃課

(☎483・5875)

【関連サイト】市ウェブサイト
↓くらし・手続き↓ごみ

有価物集団回収報償金交付制度

ごみの減量化と有効利用を推進し、ごみ問題に対する市民意識向上に資するため、自主的に有価物の集団回収を行う地域住民団体に対し、報償金を交付しています。

【対象団体】おおむね10世帯以上の市内の自治会、子ども会、婦人会、老人会等の営利を目的としない団体で、1年間に4回以上集団回収を実施する団体

【対象品目】新聞、雑誌、段ボール、衣服、古布、空き缶(アルミ缶)、牛乳パック

【交付金額】回収量 1 kg 4円

【申請時期】上半期(3月～8月分)は9月、下半期(9月～2月分)は3月

【申請受付】9月1日(水)～30日(木)

【申請に必要なもの】
①有価物集団回収報償金交付申請書

②有価物集団回収報償金専用伝票(団体↓市役所)提出用

③有価物集団回収報償金専用伝票(泉南市廃棄物減量推進協議会)提出用

④市に登録された有価物集団回収業者からの計量証明書(明細書)

書)

▽申請書類は清掃課に設置しています(市ウェブサイトからダウンロード可)

大阪府リサイクル製品認定制度

大阪府では、大阪府循環型社会形成推進条例に基づき、「大阪府リサイクル製品認定制度」を運用しています。大阪府が定める認定基準等の要件に適合するものとして認定された製品を

「大阪府認定リサイクル製品」といいます。「大阪府認定リサイクル製品」には、「なにわエコ良品」と、リサイクル製品の使用済みの製品を回収してさらにリサイクルする「なにわエコ良品ネクスト」があります。

府内で発生した循環資源(廃棄物・ごみ)を原材料として製造しているため、購入・使用することで、大阪府で処分される廃棄物の削減に貢献できます。

【詳細サイト】<http://www.pref.osaka.lg.jp/shigenjunken/ recycle-products/>



●安全・安心

自転車盗難から守りましょう

自転車盗難の半数以上が無効錠で被害にあっています。

▽わずかな時間での駐輪でも必ず錠をかけましょう

▽防犯性能の高い錠(シリンダー錠等)を取付けましょう

▽自転車路に放置することはやめましょう

▽ワイヤー錠による2重ロック等の防犯対策をしましょう

▽大切な財産を守るため防犯登録をしましょう

【問合せ】大阪府自転車商防犯協力会(☎06・6629・0750)



9月21日(火)～30日(木)

秋の全国交通安全運動を実施

府内では、令和3年に入り、二輪車の関係する死亡事故が増えています。

「やめよう バイクのすり抜け 運転!車すり抜け運転ストップ 運動実施中!」

秋の全国交通安全運動期に、開催を予定している「安全運転講習会」は新型コロナウイルス感染症予防対策のため、実施は未定です。詳細は、泉南警察署ウェブサイトや警察署、交番の掲示板で確認してください。

【問合せ】泉南警察署交通課(☎471・1234)

AED(自動体外式除細動器)設置事業所へ

9月9日は「救急の日」です。AED(自動体外式除細動器)を設置している事業所では、いざという時、きちんと使えるように日常点検をお願いします。

●日常の点検

AED本体にあるインジケータのランプの色や表示により、正常に動く状態であるのかを確認し記録してください。



●消耗品の管理

電極パッドやバッテリーは使用期間が決まっています。交換時期等を記載した表示ラベルを適切に交換してください。点検担当者や代わった時は注意が必要です。点検の必要性を十分に認識し、引継ぎをしましょう。

●サポートサービスの活用

日常の点検が難しい場合、製造・販売会社が提供しているサポートサービスを活用する方法もあります。AEDの管理自体を委託する方法もあるので、お持ちのAEDの製造・販売会社へ問合せください。

●設置情報の登録

AEDは高度管理医療機器、特定保守管理医療機器として、製造・販売会社が設置場所を登録・管理しています。廃棄や譲渡する時は、必ず製造・販売会社へ連絡してください。

【問合せ】泉州南広域消防本部警備課(☎462・1080)



お知らせ 9 Information

●安全・安心

★問合せ 泉州南広域消防本部
指揮司令課 (☎460・0119)

消防指令センターからの お知らせ

大規模災害
時に1人でも
多くの命を救
うため、消防
指令センター
では、大地震
や風水害などの大規模災害時
に多くの119番通報を受付しま
すが、限られた数の消防車や
救急車を、緊急度の高い災害
場所や重症の傷病者のもとへ
優先して出動させるため、非
常時コールトリアージの運用
を開始しています。



●非常時コールトリアージとは
通常の消防力で対応できな
い災害が発生した場合に限
り、オペレーターが、災害や
傷病者の緊急度を通報段階で
判定し、出動の可否・優先順
位を決定するものです。
通報内容により「緊急」「準
緊急」「低緊急」の3つに分
類後、「最優先出動」「順次出
動」「後刻対応または対応否」
の出動順位に振分け、対応す
るものです。

次の①～③の要件に該当す
る大規模災害時等のみ実施
するもので、平常時は行いま
せん。

①大地震や台風、集中豪雨等
により泉州地域に広域災害が
発生し、消防対応能力を超え
る多数の119番通報を受信す
る場合

②消防対応能力を超え、府内
または他府県の消防応援隊が
到着するまでに相当な時間を
要すると判断した場合

③庁舎および消防車両、なら
びに勤務員が多数被災し、消
防活動等を正常に行えない場
合

非常時コールトリアージの
運用中は、通常の出動体制と
異なりますので、ご理解をお
願いします。

【問合せ】泉州南広域消防本部
指揮司令課

119番は、命をつなぐ 大切な回線です

火災・救急・救助・災害要
請以外の問合せはご遠慮くだ
さい。

▽火災、救急、救助の要請に
ついて：局番なし119

▽災害案内：☎463・0009
(自動音声)

▽病院照会：☎469・0119

▽病院に行くべきか、救

急車を呼ぶべきか：#
7119、または☎06・
65827119 (救急安
心センター)

▽停電時の問合せ：☎
080077773081
(関西電力送配電コールセ
ンター)

▽ガス停止等について：☎
0120544209 (大
阪ガス導管ダイヤル)



令和3年度泉南市防火防災協 会表彰式および伝達式を実施

6月29日、泉州南消防組合
泉南消防署で令和3年度泉南
市防火防災協会定例表彰およ
び伝達式が執り行われまし
た。

この表彰は防火防災事業の
推進に積極的に参画し、防火
防災思想の普及に寄与された
同協会事業所に贈られるもの
です。併せて(公財)大阪府
危険物安全協会、泉州南危険
物安全推進大会および令和2
年度大阪府知事表彰の伝達式
も執り行われました。



- ▽優良事業所表彰：小林鉄工
株式会社、株式会社絆の会
- ▽優良会員表彰：株式会社喜
多製作所、鳴和環境株式会社
- ▽(公財)大阪府危険物安全
協会知事感謝状：株式会社片
木アルミニウム製作所
- ▽(公財)大阪府危険物安全
協会優良地域活動事業所：平
和貿易
- ▽泉州南危険物安全推進大会
管理者表彰：特別養護老人ホ
ーム六尾の郷(社会福祉法人
長寿会)
- ▽泉州南危険物安全推進大会
協会長表彰：日本度器株式会
社
- ▽大阪府知事表彰一般消防功
労表彰：西浦由一さん

◇
◇
◇
◇
◇

<広告>

広告掲載枠です
詳しくは今月号の広報せんなんをご覧ください

お知らせ 9 Information

● 商工・労働

計量器の定期検査

計量法に基づき、はかりを取りや証明に使用する場
合、知事が行う定期検査を受ける必要があります。対象になるはかりを使用している方は必ず受検ください。

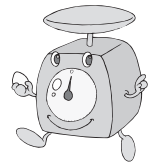

【対象となる計量行為の例】

▽商店、スーパー、工場等で商品、材料、製品等を量って売買する場合▽宅配便の料金を量って決める場合▽病院、薬局等で薬の調剤に使用する場合▽学校・病院等で健康診断用を使用する場合

【とき・ところ】 左表のとおり

| とき | ところ |
|---------|--------|
| 9/14(火) | 市役所駐車場 |
| 9/15(水) | 市役所駐車場 |
| 9/16(木) | 新家公民館 |
| 9/17(金) | 西信達公民館 |
| 9/21(火) | 市役所駐車場 |

時間はいずれも午前10時30分～午後3時30分

【問合せ】 産業観光課

(☎483・8191)

労働相談センターを ご活用ください

大阪府の労働相談センターでは、賃金を払ってくれない、職場でのハラスメントに悩んでいる等、働く方、雇用する方からのさまざまな労働相談をお受けしています。

【とき】 平日午前9時～午後6時(午後0時15分～1時を除く)
【ところ】 大阪府立労働センター(エル・おおさか) 南館3階(大阪市中央区北浜東3・14)

【相談方法】 面談、電話

【問合せ】 大阪府立労働センター

(☎06・6946・2600)

泉南市観光協会会員

泉南市観光協会では幅広い人材を募集しています。一緒に泉南市を盛り上げる活動の輪を広げませんか? 会員申込書は産業観光課商工労働観光係、泉南市観光案内所の窓口にあります。

【年会費】 左表のとおり

| | |
|---------------|------|
| 法人 事業者団体 | 5口以上 |
| 個人事業主 | 4口以上 |
| 非営利法人 市民団体 | 2口以上 |
| 個人 | 1口以上 |

1口=1,000円

【問合せ】 産業観光課

(☎483・8191)

就業支援講習会

① フォークリフト運転技術講座

② 介護職員初任者研修講座

【とき】 ▽10月16日～11月18日の期間で月曜から木曜の4日連続コース(3つの日程から選択)または土日コース(2つの日程から選択) ②11月6日～令和4年3月6日の期間で土曜もしくは日曜(全16回) ▽日程の詳細はお問合せください

【ところ】 ① ドライビング・スクールかいなん(泉佐野市鶴原309) ② (福) 桜花会サクラッコ(新家1495・1)

【対象】 市内在住の就労困難者で、本講座を受講し、積極的に就職活動を行う方(①は普通自動車運転免許の所持していない方も受講可)

【定員】 ①6名②5名(それぞれ就労困難度により選考)

【参加費】 ①5千円②9千円(教材含む)

【申込み】 どちらも泉南市人権協会内、地域就労支援センターに登録後、申込み手続きを行ってください。

①は9月17日(金)締切、
②は10月8日(金)締切



【問合せ】 (一社) 泉南市人権協会

(☎485・1401)

第1回泉州観光地域づくり セミナー2021

「アフターコロナを見据えて、なぜ泉州が観光振興に取組むのか」観光振興の重要性や当法人の泉州地域での取組等を無料WEB配信にて紹介します。申込みは不要です。

【とき】 9月22日(水)午後3時～4時20分

【対象】 泉州地域に在住もしくは事業者の方で、観光に興味のある方

【詳細サイト】 <http://welcome-to-senshu.jp/whatsnew/2021seminar-1>

【問合せ】 (一社) KIX泉州ツーリズムビューロー担当岸田 (☎436・3440/e-mail: kix-senshu@kafb.jp)

● 募集

ひとり親家庭就業支援講習会

日商簿記3級検定

【とき】 11月20日～令和4年2月5日の毎週土曜日いずれも午前10時～午後4時(1月1日は休講)

【ところ】 大阪府立母子・父子福祉センター

【対象】 ▽母子家庭の母・父子家庭の父・寡婦で、求職中の方は(求職登録をされているまたは

される方) または就業中でスキルアップのため資格取得をめざす方▽全11回出席できる方

【定員】 20名(多数の場合は抽選)

【参加費】 5千円(教材費)

【一時保育】 2歳～就学前まで

【詳細サイト】 <https://osakatu-boshiren.jp/course/>

【申込み・問合せ】 9月21日(火)～10月20日(水)の期間に、往復ハガキかウェブサイト希望講座名、住所、氏名(ふりがな)、電話番号、年齢、職業、志望動機、一時保育希望者は子の氏名(ふりがな)、年齢を明記の上、〒537-0025大阪府東成区中道1-3-59大阪府立母子・父子福祉センターへ(☎06・6748・0263)

「ほんご」をまなびませんか

識字・日本語教室の生徒を募集します。

【とき】 ▽鳴滝識字教室…毎週火曜午前9時～11時15分
▽日本語教室…毎週金曜午後6時30分～8時45分

【ところ】 市民交流センター

【対象】 読み書きに困っている方・日本語を学びたい外国人

【申込み・問合せ】 窓口か電話、FAX、Eメールで生涯学習課へ(☎483・2583/FAX483・7306/email: syougai@city.sennan.lg.jp)

お知らせ 9 Information

●募集

パークレンジャー 養成講習受講生



泉佐野丘
陵緑地の公
園ボランテ
アのパー
クレンジャ
ーになり、
イベント活動や公園づくりを一
緒にしませんか。

【とき】 9月26日(日)、10月10日
(日)、24日(日)、11月14日(日)、28日
(日)いずれも午前10時～午後3時
30分(9月26日(日)は午前9時45
分から開会式、11月28日(日)は午
後3時30分～4時に修了式と入
会手続きを実施)

【ところ】 府営泉佐野丘陵緑地
(泉佐野市上之郷90) 研修室、
園内

【対象】 18歳以上で、全5回出
席できる方

【内容】 野外での実習等を通し
て活動のための基礎知識を学ぶ

【定員】 20名(申込順)

【参加費】 500円(保険料)

【詳細サイト】 <http://izumi.sano-kyuryo.jp/>

【申込み・問合せ】 電話かウ
ェブサイトで泉佐野丘陵緑
地パークセンターへ(☎467・
2491) 9月16日(木)正午締切

●文化・スポーツ

★ハウスせんなんアリーナ

(☎482・1000)

【関連サイト】 市ウェブサイトを
↓観光・文化・スポーツ↓ス
ポーツ

今月のご案内 (10月4日まで)

上靴を持参してください。

【全日休館日】 毎週火曜日

【半日休館日】 毎週月曜日

【受付時間】 午前9時～午後5
時(半日休館日は正午まで)

トレーニング器具利用説明会

【とき】 9月25日(土)午前9時15
分(受付9時)

【ところ】 ハウスせんなんアリ
ーナ

【対象】 市内在住、在勤、在学
の18歳以上の方

【定員】 10名(先着順)

【携行品】 上靴、タオル、水筒

【その他】 運動できる服装でご
参加ください

◆ ◆ ◆ ◆ ◆
★サンエス温水プール
(☎484・2627)

教室のご案内

プール、スタジオ、それぞれ
で教室を開催しています。費用
等の詳細は、サンエス温水プー
ルへお問合せください。

受講料
7,200円
(全10回)

| | | |
|------|----------------------------|----------------------|
| プール | カナツチ教室 (月) 15:15～16:15 | 受講料 9,800円 (全10回) |
| | 超音流水健康法 (水) 11:45～12:45 | |
| | 大人水泳教室 (木) 15:15～16:15 | |
| | 初心者水泳教室 (金) 11:45～12:45 | |
| スタジオ | ヨガ① (月) 11:15～12:30 | |
| | ヨガ② (月) 13:15～14:30 | |
| | 太極拳 (水) 10:15～11:30 | |
| | キッズダンス (水) 15:15～16:30 | |
| | | |

【とき・教室名】 右表のとおり
【申込み】 サンエス温水プールへ
今月のご案内 (10月4日まで)

【休館日】 毎週火曜日、9月26
日(日)

【利用時間】 午前10時～午後6
時(受付午後5時30分まで)

▽水・金曜日は午前10時～午後
8時(受付午後7時30分まで)

【3時間利用料金】
大人600円、高校生360円、中学生
～小学4年生240円、65歳以上の
方300円、小学3年生以下無料(た
だし、水着着用の保護者または
20歳以上の成人の同伴が必要
で、1名につき小学3年生以下
の児童2名まで)

【アクセス】 さわかばバス南A
回り、南B回りをご利用いた
だき、温水プール前下車すぐ

【その他】 トレーニング室利用
日(火)、23日(祝)

者無料講習会は毎日実施(要予
約)

【詳細サイト】 <https://ozaki-swimming.com/3s/wp/>

温水プールからのお知らせ

▽9月20日(祝)は「無料開放デー」
(65歳以上の方が対象。年齢、
住所の確認ができるものをお持ち
ください)

▽9月26日(日)は「泉南市総合体
育大会水泳競技の部」を開催し
ます

◆ ◆ ◆ ◆ ◆
★市立図書館(☎482・7796)
【関連サイト】 市ウェブサイト
↓図書館ウェブサイト

今月のご案内 (10月4日まで)

【休館日】 毎週月曜日、9月21
日(火)、23日(祝)

【開館時間】 午前10時～午後5
時15分

図書館9月特集コーナー

図書館では月ごとにテーマを
決め、入口の特集コーナーや絵
本コーナーで本の特集展示を行
っています。貸出もできます。

【特集コーナー】 認知症を知る、
がんを身近に考える

【絵本コーナー】 お月見

【回転棚】 山、鉄道、笑顔、月夜
の晩に…

【視聴覚コーナー】 鉄道

読書サロン「詩を楽しむ」

何かおもしろい本は？とお悩
みの方へ、司書が本の紹介をす
る「読書サロン」を開催しま
す。自然を愛し命の尊さを書き
続けた詩人、野呂和と花岡大
学、まじこ、みちお等、
彼らに影
響を与え
た方々の
作品を紹
介します。



【とき】 9月22日(水)午後1時30
分～2時15分

【ところ】 図書館2階視聴覚室

【対象】 大人

【定員】 9名(申込順)

【申込み】 9月5日(日)午前10時
から窓口か電話で図書館へ

お知らせ 9 Information

| ステーション名 | とき | 9月 | | 10月 | |
|--------------------|---------------|----|----|-----|----|
| 雄信小学校前 | 水 14:15~14:45 | 1 | 15 | 6 | 20 |
| 楠台1号公園 | 水 15:15~16:00 | 1 | 15 | 6 | 20 |
| あおぞら幼稚園 | 木 13:20~14:10 | 2 | 16 | 7 | 21 |
| なるにっこ認定こども園 | 木 14:30~15:00 | 2 | 16 | 7 | 21 |
| 鳴滝小学校 | 木 15:10~16:10 | 2 | 16 | 7 | 21 |
| 東小学校 | 金 13:30~14:15 | 3 | 17 | 1 | 15 |
| 砂川老人集会場 | 金 14:40~15:20 | 3 | 17 | 1 | 15 |
| 一丘団地 | 金 15:40~16:30 | 3 | 17 | 1 | 15 |
| 前畑団地 | 水 14:00~14:30 | 8 | 22 | 13 | 27 |
| ファミリー南大阪 | 水 15:00~16:00 | 8 | 22 | 13 | 27 |
| 中小路2丁目(フラワーホーム駐車場) | 木 14:00~14:30 | 9 | 25 | 14 | 28 |
| 八幡山自治会館 | 木 15:00~15:40 | 9 | 25 | 14 | 28 |
| ルナりんくう | 木 15:55~16:25 | 9 | 25 | 14 | 28 |
| 浜老人集会場 | 金 13:50~14:20 | 10 | 24 | 8 | 22 |
| 西信達公民館 | 金 14:35~15:05 | 10 | 24 | 8 | 22 |
| 閑空マーブルコースト | 金 15:20~16:00 | 10 | 24 | 8 | 22 |



自動車図書館かしのき号
かしのき号は、左表のとおり巡回します。気象条件等により巡回を中止する場合があります。音楽・朗読CDやDVD等の視聴覚資料の貸出や予約もできます。なお、中小路2丁目は試行巡回です。
【注意】白抜き文字は土曜日の巡回です

図書館新刊紹介
図書館ウェブサイトでも、約3か月分紹介しています。
【関連サイト】市ウェブサイト↓蔵書検索・予約↓新着案内
●「天のすべりだい」(スズキコージ著、BL出版)
約200色の色鉛筆と油性ボールペンで描いた「コージ活火山」からマグマ噴出。
●「東京商店夫婦」(阿部了写真、阿部直美文、交通新聞社)
フリーライターの夫婦が東京でさまざまな商店を営む40組の夫婦の暮らしと商い取材。
●「日本の原風景」(安野光雅著、山川出版社)
心に残る風景を探して各地を歩いた著者が描く初めての日本

「公民館で楽しむ世界遺産」展
〜未来へつなぐ小さな展示会〜
公民館では関西地方の世界遺産や本市にある文化財について紹介しています。過去から現在へ引継がれている多くの遺産。身近に存在する遺産について学び、私たちも未来へつなげてい



風景画集。
●(絵本)「いきものづくしものづくし」①②⑤(松岡達英著、福音館書店)
見開きいっぱい「くだもの」「ふんぼうぐ」等の絵が、たっぷり楽しめる大きな絵本。
◇◇◇◇◇
★樽井公民館(☎483・4361)
【関連サイト】市ウェブサイト
↓観光・文化・スポーツ↓文化↓公民館
今月のご案内(10月4日まで)
【全日休館日】毎週火曜日、9月20日(祝)、23日(祝)
【平日休館日】9時6日(祝)、13日(祝)、27日(祝)、10月4日(祝)
【受付時間】午前9時〜午後5時30分(ただし、樽井公民館以外の公民館は午後4時まで、半日休館日は正午まで)

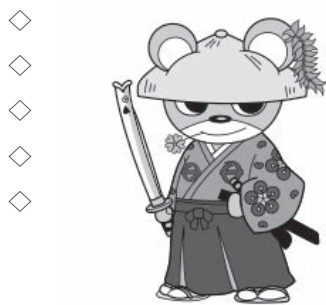

きましよう。お気軽にお立ち寄りください。
【とき】9月1日(祝)〜12月20日(月)(休館日を除く)
【ところ】樽井公民館2階フロア
【問合せ】樽井公民館

おめでとうございます!

岡田漁港において、ごみ拾いの清掃活動を行った一丘中学校の生徒3名に対して、岡田浦漁業協同組合から感謝状が送られました。

【問合せ】指導課(☎483-3671)



各中学校区地域教育協議会
各種イベント開催中止

例年10月下旬〜11月上旬にかけて行われる各中学校区地域教育協議会のイベントは昨年に引き続き、新型コロナウイルス感染症拡大防止の対応により、中止を決定しました。

【問合せ】指導課(☎483-3671)

■人権樽井校区の集いが開催されました

各校区の人権啓発推進協議会では、小学校区単位で地域に根ざした人権啓発活動を行っており、毎年、それぞれの校区で小学校やPTAと協力し、子どもたちとその保護者また地域の方々に日頃より人権について意識していただけるよう「校区の集い」を開催しています。

6月25日には、樽井小学校で人権樽井校区の集いを開催しました。令和3年度は、新型コロナ感染拡大防止のため、参加者は児童を中心とした開催となりました。

今回は、「手話エンターテインメント発信団 oioi」さんに「障害」をテーマに公演していただき、手話を使った体操を全員で体験し、音楽に合わせて楽しみながら手話を学びました。聞こえない方とどうやってコミュニケーションを取りますか?というクイズでは、子どもたちが積極的に手を挙げて答える姿も見られました。

身近なところで障害のある方もない方も当たり前暮らす…。そのために、なくてはならないことが「バリアフリー」です。「バリアフリー」とは、行動や人間関係をさまたげるバリア(壁)をなくしていくことです。

公演終了後には、早速覚えたばかりの「ありがとう」の手話をしながら教室に戻る子どもの姿もありました。子どもたちには、この出会いと学びを忘れず大きくなってもバリアを持たず障害のある方を始め、さまざまな人との交流の輪を広げてもらいたいと思います。

【問合せ】人権推進課

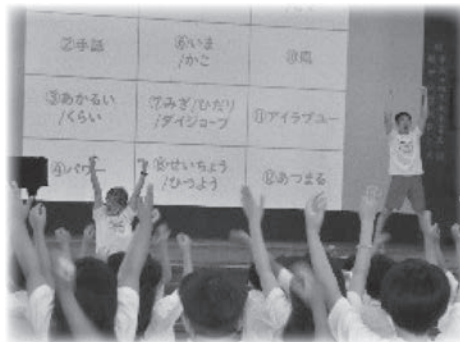

「キッズ」子どものための 相談窓口

K I D S
きてや いつでも だれでも そうだん
できる

【開設日】毎週水曜日午後3時30分～5時30分、毎月第2土曜日午後0時30分～2時30分

【ところ】市民交流センター

【問合せ】(一社) 泉南市人権協会 (☎ 485-1401 / FAX485-1405 / e-mail:hra2002@globe.ocn.ne.jp)

泉南市人権協会の相談窓口

①ヤングママ応援室

子育て・再就職・家事等の悩みを持っているヤングママさんを応援します。

【とき】毎週水曜日午前9時～正午

②1人暮らしお悩み相談

「誰かに話を聞いてもらいたい」「誰に聞いていいのか分からない」等、1人で抱えず、気軽にご相談ください。

【とき】毎週金曜日午前9時～正午

【ところ】市民交流センター

【問合せ】(一社) 泉南市人権協会 (☎ 485-1401 / FAX485-1405 / e-mail:hra2002@globe.ocn.ne.jp)



●じんけん写真「令和2年度の応募作品」

人と人との結びつきを感じる瞬間や、心あたたまる光景等、あなたが「きずな」を感じる場面を写真におさめてみませんか。



①じんけん写真②標語

テーマは「きずな」

募集

●じんけん標語「令和2年度の応募作品」

人権についてのあなたの思いを標語で伝えてみませんか。

- ▽ごはんを食べて体に栄養を、きずなを深めて心に栄養を
- ▽心豊かに、相互理解、助け合い、思いやりが響く町
- ▽高めよう、人権意識、心と言葉と行動で
- ▽新しい、生活様式、受容れて、明るい未来、勇気とともに
- ▽全集中、人権の呼吸、言葉の暴力を、その刃でたちきろう
- ▽ありがとうの、たねをまくと、えがおのめがでて、はながさく



【応募期間】9月15日(水)～10月29日(金)

【応募資格】市内在住・在勤・在学の方。応募作品はそれぞれ1名1点(作品は返却しません)

【作品規格】①じんけん写真：次の①～④を満たすもの

①四つ切りサイズ(254mm×305mm)もしくはL版サイズ(89mm×127mm)の紙写真による提出。または、JPEG形式のデジタル写真によるデータ提出(カラー、白黒いずれも可)。組み写真・合成等画像加工した作品は不可

②応募者本人が1年以内に撮影したもので、未発表作品

③被写体本人の承諾を得た作品で、応募作品に対する被写体の中の権利保有者からの苦情や異議申立てがあった場合の責任はすべて応募者に属するもの

④応募作品の使用権は主催者(泉南市)に帰属し、泉南市の人権啓発関係等において無償で使用できるもの

②じんけん標語：次の①～②を満たすもの

①文字数は30字以内

②応募作品は未発表で、他に応募していないもの

【その他】▽全員に参加賞進呈▽作品は、12月7日(水)～12日(日)の期間、イオンモールりんくう泉南イオンホールで開催される人権作品展にて展示予定

【応募方法・問合せ】窓口か郵送、Eメールで住所、氏名(ふりがな)、電話番号、年齢、タイトル、①じんけん写真は写真説明(30字程度)を添えて、②じんけん標語は標語を明記の上〒590-0592(住所不要)人権推進課「じんけん写真・標語」係へ

★指導課 (☎ 483-3673)

市ウェブサイト>>くらし・手続き>学
校教育>幼稚園・小・中学校>就学・
転校について

就学時健康診断の実施

令和4年度小学校就学
予定の子どもと保護者の方
へ、「就学時健康診断の実
施について」の通知を9月中旬までにお届けします。就
学時健康診断は、就学予定校で行われます。通知書に記載
の日時で都合が悪い場合、他校での受診も可能ですので指
導課へご連絡ください。また、転入等で通知書が届かない
方も、指導課へご連絡ください。

【対象】新小学1年生(平成27年4月2日～平成28年
4月1日生まれ)

| 実施場所 | 実施日時 |
|--------|-------------------------|
| 東小学校 | 10/6(水)午後1時10分～1時30分受付 |
| 西信達小学校 | 10/7(木)午後1時10分～1時25分受付 |
| 一丘小学校 | 10/19(火)午後1時30分～1時45分受付 |
| 新家小学校 | 10/22(金)午後1時～1時45分受付 |
| 新家東小学校 | 10/26(火)午後1時45分～2時受付 |
| 雄信小学校 | 10/28(木)午後1時30分～2時受付 |
| 砂川小学校 | 10/29(金)午後1時15分～1時35分受付 |
| 鳴滝小学校 | 11/9(火)午後1時20分～1時35分受付 |
| 樽井小学校 | 11/16(火)午後1時45分～2時30分受付 |
| 信達小学校 | 11/30(火)午後1時50分～2時20分受付 |

★ファミリー・サポート・
センター (☎ 483-9665)

市ウェブサイト>>くらし・手続き
>妊娠・出産・子育て

ファミサポ会員募集中!

「ちょっとした間子どもを預
かってほしい」「子どもの送
迎を頼みたい」などの子育て
のサポートができます。研修
を受講した協力会員(有償ボ
ランティア)が援助を行いま

す。登録・年会費は無料。送
迎先は市内または近隣市で、
大人のいる場所に限ります。

【利用会員】3か月から12
歳前後までの子どものいる方

【両方会員】利用会員と協力
会員を兼ねることができます

【協力会員】自宅での子ども
の預かりや保育施設への送迎
ができる方。事前に研修の受
講が必要です

★ 保育施設の園(所) 庭開放

【問合せ】保育子ども課 (☎ 483-3471)

| 保育施設名 | 開放日 |
|------------------------|--------------------------------------|
| ココアンジュ新家 ☎484-0190 | 9/2(木)、9/16(木) 10/7(木)、10/21(木) |
| 信達こども園 ☎483-4642 | 9/7(火)、10/5(火) |
| たるいこども園 ☎482-0074 | 9/7(火)、10/5(火) |
| なるっこ認定こども園 ☎482-5660 | 9/14(火)、10/12(火) |
| ニチキッズ泉南保育園 ☎483-4041 | 9/14(火)、9/28(火) 10/12(火)、10/26(火) |
| 西信達くねあ(ぼかぼか) ☎483-2444 | 9/15(水) |
| 浜保育所 ☎484-2660 | 9/21(火)、10/19(火) |

【開放時間】▽たるいこども園 10:00～11:00▽ココアンジュ
新家 13:30～15:00▽その他 10:00～11:30▽定員を設け
ている場合があります。参加の際は事前に各施設へお問合せください

★ 幼稚園のひろば・園庭開放

【問合せ】指導課 (☎ 483-3671)

| 幼稚園名 | ひろば | 園庭開放 |
|----------------------|---|-----------------------------|
| | ▽未就園児が対象 ▽天候等により室 内開放あり | ▽未就園児と在園 児が対象 ▽室内開放なし |
| あおぞら幼稚園 ☎483-9663 | 9/6(月)、9/13(月) 9/27(月) 9:30～11:50 | 9/6(月) 14:45～15:30 |
| くすのき幼稚園 ☎483-2929 | 9/6(月)、9/13(月) 9:30～11:50 | 9/6(月) 14:45～15:30 |

▽身長・体重測定ができます▽参加の際は事前に各幼稚
園へお問合せください▽子育て相談も受付可

【利用料】1時間 700円から 険料は泉南市が負担します

【保険】ファミリー・サポート・ 【申込み】ファミリー・サポ
センター補償保険に加入。保 ート・センターへ

令和4年度「リバースクール」「NEST」「NEST2」の申込みを受付

令和4年度子ども総合支援
センター児童発達支援センター
withの児童発達支援事業「リバ
ースクール」、「NEST」および
多機能型事業所NESTの放課後
等デイサービス事業「NEST2」
の利用申込みを受付けます。(多
機能型事業所NEST「保育所等
訪問支援事業」の利用申込みは
令和4年1月に受付けます)
利用にあたっては障害福祉課で
発行する受給者証が必要です。

【問合せ】子ども総合支援センタ
ー (☎ 482-4168)

| 事業 | 児童発達支援事業 「リバースクール」 | 児童発達支援事業 「NEST」 | 放課後等デイサービス事業 「NEST2」 |
|----------|--|--|--|
| 対象 | 2～5歳児の障害のある 子どもとその保護者 | 3～5歳児の障害のある 子どもとその保護者 | 小学1～3年生の障害の ある子どもとその保護者 |
| 事業 内容 | ▽集団および個別療育 月～金曜日9:45～15:00 ただし、水曜日は9:45～ 正午(給食後降園) ▽保護者学習会 ▽保育所、幼稚園、こども 園との並行通園も可能 | ▽隔週1回、1時間の 個別療育(保護者同伴) ▽年間おおむね20回 ▽保護者学習会 | ▽隔週1回、1時間の 小グループ療育 ▽年間おおむね20回 ▽保護者学習会 |
| 定員 | リバースクールとNESTで調整して1日50名 | | 1日10名 |
| 利用料 | いずれも保護者の申請により国が定める利用者負担額が必要(平成28年4月2日～ 平成31年4月1日生まれの子どもが利用する児童発達支援事業は無償化の対象です) ▽療育に必要な教材等の実費負担が必要となる場合があります ▽リバースクールの給食費は実費負担 | | |
| 申込み | 9月1日(水)～30日(木)の期間(土・日・祝日除く)に、子ども総合支援センターで 申請用紙を配布・受付 | | |

★子育て支援センター ひだまり (☎ 484-3371)

市ウェブサイト>>くらし・手続き>
妊娠・出産・子育て>赤ちゃんが生まれました

- 【ところ】の記載の無いものはひだまりで開催
- 【参加費】・【申込み】の記載の無いものは不要

びよんぴよんルーム

【とき】①9月9日(木)②14日(火)③10月1日(金)④12日(火)いずれも午前9時30分～11時30分

【対象】市内在住で平成31年4月2日～令和2年4月1日生まれの子どもとその保護者

【内容】▽親子の遊び、絵本、体操、保護者交流等▽①②制作「みのりの秋」③④制作「ハロウィンにちなんだもの」

【定員】各10組程度(申込順)

【その他】下の子どもを連れて参加可

【申込み】①②受付中③④9月17日(金)いずれも午前9時から電話でひだまりへ

おいでおいで広場

【とき】①9月10日(金)午後1時30分～2時15分②10月8日(金)午前10時30分～11時15分

【対象】市内在住の未就園児とその保護者

【内容】①みんなで絵描き②親子ゆらゆら遊び

【定員】各10組程度(申込順)

【申込み】①受付中②9月24日(金)いずれも午前9時から電話でひだまりへ

土曜日のひだまりルーム

【とき】9月11日(土)午前9時30分～11時40分

【対象】市内在住の就学前の子どもとその保護者

【内容】親子遊び、絵本、体操、保護者交流等

【定員】25名程度(申込順)

【申込み】9月6日(月)午前9時から電話でひだまりへ

よちよちルーム・

はいはいルーム

【とき】①9月14日(火)②28日(火)いずれも午後1時～3時(はいはいルーム)③28日(火)午前9時30分～11時30分(よちよちルーム)

【対象】市内在住で令和2年4月2日以降生まれの子どもとその保護者①②ねんね～はいはいの子ども③伝い歩き～歩き始めた子ども

【内容】親子の遊び、保護者交流、手遊び、絵本等、③は出張「びよびよ」

【定員】各10組程度(申込順)

【その他】▽上の子どもを連れての参加不可(きょうだいの参加はひだまりルームへ)

【申込み】①9月7日(火)②③21日(火)いずれも午前9時から電話でひだまりへ

ストレッチ講座

【とき】9月15日(火)午前9時40分～10時25分、午前11時～11時45分

【対象】市内在住の就学前の子どもを持つ保護者

【講師】若林静代さん

【定員】各10名(申込順)

【一時保育】各10名(申込順)

【申込み】受付中午前9時から電話でひだまりへ

おひさま交流会

【とき】①9月21日(火)②10月4日(月)午前10時30分～11時15分

【対象】市内在住の就学前の子どもとその保護者

【内容】①制作「Tシャツでエコバッグ」②制作「ハロウィンにちなんだもの」

【定員】各8組程度(申込順)

【その他】▽一時保育はありません▽保護者のみの参加可

【申込み】①9月7日(火)②16日(木)いずれも午前9時から電話でひだまりへ

子育て講座

【とき】9月22日(火)午前10時～11時30分

【対象】市内在住の就学前の子どもを持つ保護者

【内容】ママのイライラが幸せリズムに変わる3レッスン～怒りすぎて後悔するのはもうやめよう～

【講師】峯育美さん(作業療法士)

【定員】15名(申込順)

【一時保育】10名程度(申込順)

【申込み】9月6日(月)午前9時から電話でひだまりへ

プチルポ(小さな憩い)

【とき】9月27日(月)①午前10時30分～11時30分②午後1時～2時

【対象】市内在住の就学前の

【その他】▽来館時に受付で全員検温と手指の消毒を実施します▽利用回数や室内の人数を制限して開館します▽身体測定は随時実施します

【申込み】利用の1週間前の月曜日午前9時から前日までに電話でひだまりへ

子どもを持つ保護者

【内容】自由時間(本、手芸、材料等持参可)

【定員】各10名程度(申込順)

【一時保育】各6名程度(申込順)

【その他】子どもと一緒に参加不可

【申込み】9月14日(火)午前9時から電話でひだまりへ

出前保育

【とき】9月29日(火)午前10時～11時30分

【ところ】泉南市農業公園花咲きファーム(雨天中止)

【対象】就学前の子どもとその保護者

【内容】親子の遊び、歌、ペーパークラフト、体操等

【その他】▽お茶以外飲食不可▽駐車場有り▽各家庭レジャーシート持参

赤ちゃん教室(4回連続)

【とき】11月4日(木)、11日(木)、18日(木)、25日(木)いずれも午前10時～11時30分

【ところ】上村老人集会場

【対象】令和2年9月1日～令和3年7月31日生まれの子どもとその保護者

【内容】手遊び、ふれあい遊び、講座「子どもの発達と事故防止」、「子どもの食生活(離乳食・幼児食)」、「子どもの権利」等

【定員】10組程度(多数の場合は抽選)

【一時保育】あります

【申込み】電話でひだまりへ。9月30日(木)締切

ひだまりルームへ遊びに来てね!

【とき】祝日を除く月・火・木・金曜日(行事により未開催日あり)いずれも午前9時30分～11時40分、午後1時～3時(事前申込みが必要)

【対象】市内在住で就学前の子どもとその保護者



★青少年センター

(☎ 484-3500)

市ウェブサイト>観光・文化・スポーツ>文化

〒590-0521 樽井 2-9-2 / FAX: 482-5425 / e-mail: seishonen-center@city.sennan.lg.jp

●こちらから必要事項を明記の上、お申込みください

●Eメールの申込みは、2、3日中に返信がなければ、青少年センターへご連絡ください

●【ところ】の記載の無いものは青少年センターで開催

●【参加費】・【申込み】の記載の無いものは不要

●友人・知人の家族との申込みでも、抽選は個別に実施

●児童館の開館は、学校休業日や講座開催等により変動します。小学生以上は初回に利用登録が必要です

ちびっこ遊び広場 in 埋文

【とき】毎週水曜日午前9時30分～正午

【ところ】埋蔵文化財センター

【対象】市内在住の未就学児とその保護者

【内容】おもちゃや遊具を使った自由遊び

【定員】20名程度

【その他】駐車場は埋蔵文化財センターをご使用ください

地引網体験をしよう

【とき】9月18日(土)午前10時15分～正午

【ところ】岡田浦海岸

【対象】市内在住の小中学生

【内容】最大級(250m)の地引網と魚とのふれあい体験

【講師】岡田浦漁業協同組合

【定員】40名(多数の場合は抽選)

【申込み】往復八ガキかEメールで地引網体験参加希望、住所、参加者・保護者氏名(ふりがな)、電話番号、学校名、学年を明記の上、青少年センターへ。9月9日(休)午後5時締切

走り方教室

～コツを教えてもらおう～

【とき】9月25日(土)午後3時30分～4時30分

【ところ】信達小学校体育館

【対象】市内在住の小中学生

【内容】楽しみながら自分の走り方を見つけていく

【講師】畑武典さん(Sanbou medical 職員)

【定員】30名(多数の場合は抽選)

【申込み】往復八ガキかEメールで走り方教室参加希望、住所、参加者・保護者氏名(ふりがな)、電話番号、学校名、学年を明記の上、青少年センターへ。9月16日(休)午後5時締切

トトロクラブ～親子体操教室～

【とき】10月8日(金)午前9時30分～10時30分

【対象】市内在住の1歳6か月以上の未就園児とその保護者

【内容】手遊び・ふれあい遊び・リズム体操等

【講師】川端恵美子さん

【定員】6組(申込順)

【その他】飲み物と上靴持参

【申込み】9月6日(月)午前9時から電話かEメールで青少年センターへ

英語で歌おう

【とき】10月9日(土)午後1時30分～3時

【対象】市内在住の小中学生

【定員】10名(申込順)

【参加費】300円

【申込み】9月6日(月)午前9時から電話かEメールで青少年センターへ

自習室の開放

【とき】開館中は随時(講座等で使用不可の場合あり)

【対象】市内在住の方

【定員】10名程度

【その他】感染症対策のため、使用を青少年に限定する場合があります

路上駐車は禁止です

青少年センターへ来館の際は、短時間でも必ず駐車場(泉南中学校内)をご利用ください。

シリーズ：子どもの権利 No.104

子ども会議の10年を記念してロゴと記念冊子を作成します！

～記念冊子作成のため原稿を募集しています～

■せんなん子ども会議のロゴを作ろう

せんなん子ども会議が、今年の11月で10年目を迎えるにあたって、本年度参加の子ども委員でロゴを作成しています。子どもたちが考えた図柄を組み合わせて、せんなん子ども会議の活動の意味や思いが伝わる図柄に、みんなで仕上げていきたいと思えます。来月には、公表できる予定です。

■せんなん子ども会議の記念冊子の原稿募集

これまで、せんなん子ども会議に参加し、子ども会議を卒業していった委員は、10年で300名を超えました。委員の中には、毎回参加の方もいれば、なかなか時間の調整ができずに、2、3回の参加という方もいました。しかし、子どもの権利の事を学び、一緒に泉南市のことを考えた経験のある子どもたちが増えて行くことは、泉南市の財産になっていくと思えます。

そこで、これまでの子ども会議を振り返って、記念冊子を作成しようと考えています。子ども会議に参加された委員の皆さん。当時のことを思い出して、400字程度の原稿を書いていただけないでしょうか？当時の学校名、学年、氏名を書いて、右記のアドレスに送ってくださいますよう、

お願いします。お待ちしております。

■子どもたちが、まちづくりに参加する意味は？

7月の子ども会議の権利学習では、「どうして、泉南のまちの事を考えるのに、子どもたちの意見が必要でしょうか？」と、子ども委員に聞いてみました。すると、
・大人と子どもで考えた方が良い意見がでるから
・子どもの時に意見を言わなければ、大人になっても大事なことも話せなくなるから
・子どもの意見を聞かなかつたら、子どもの権利を決めた意味がないから
・自分が言わずにいたら相手が分からないから
・伝えないと子どもの自由が失われるから
・泉南の未来をつくりたいから
というような意見がたくさんでした。
今年も、この事を忘れずに活動を進めたいと思えます。

【問合せ】泉南市子どもの権利に関する条例事務局
(人権国際教育課 ☎ 483-3672 / FAX 483-7306 / e-mail: jinkenkyouiku@city.sennan.lg.jp)

★図書館

(☎ 482-7766)

市ウェブサイト>図書館ウェブサイト

ワクワク!ドキドキ!

かみしばい会へ行こう!!

【とき】9月11日(土)、25日(日)いずれも午後2時から30分程度

【ところ】図書館2階視聴覚室

【対象】0歳からどなたでも



【内容】紙芝居ボランティア「拍子木」による紙芝居会

【定員】各10組程度(先着順)

おはなしひろば びよびよ&てくてく

【とき】9月17日(金)、18日(土)いずれも午前10時30分～11時

【ところ】図書館2階視聴覚室

【対象】0～3歳の子どもと保護者

【内容】絵本やわらべうた、本の紹介、絵本相談等

【定員】各4組程度(申込順)

【申込み】9月5日(日)午前10時から窓口か電話で図書館へ

えほんタイム

【とき】10月2日(土)午後2

時～2時20分

【ところ】図書館1階じゅうたんコーナー

【対象】主に幼児、小学生

【内容】大型絵本の読み聞かせ等

【定員】5組程度(先着順)

【その他】

としよのポイントカード対象イベントです

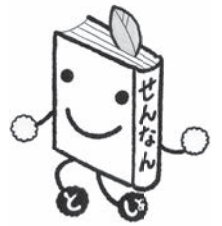

アンジュミニヨン

親子で参加しながら友達づくりをしませんか?

【とき】10月～3月の月2回(全10回)午前9時30分～11時(10月26日から月2回火曜日)

【ところ】ココアンジュ新家

【対象】市内在住の1歳6か月～就学前の子どもとその保護者

【定員】15組(申込順)

【参加費】1,000円(全10回分の材料費・おやつ代等)

【その他】▽申込み時に参加費、印鑑、筆記用具持参▽申込み後の返金不可

【詳細サイト】市ウェブサイト>くらし・手続き>妊娠・出産・子育て>講座・教室・交流

【申込み・問合せ】9月7日(火)から、申込用紙配布は午前9時30分～午後4時、受付は午前10時～午後4時、参加者本人(代理人不可)が直接ココアンジュ新家へ(☎ 484-0190)

★保健センター

(☎ 482-7615)

市ウェブサイト>くらし・手続き>健康・医療

- 【ところ】の記載の無いものは保健センターで開催
- 母子健康手帳を持参してください

赤ちゃん♥ママ相談

【とき】9月14日(火)午後、30日(休)午前

【対象】妊産婦とその子どもおよび家族

【内容】母乳やミルク、卒乳、妊産婦や赤ちゃんの相談

【申込み】窓口か電話で保健センターへ

ほっとママサロン

【とき】9月17日(金)午後1時30分～3時

【対象】生後11か月までの乳児とその家族

【内容】身体測定、ふれあい遊び、個別相談(母乳・栄養等)

【定員】7組(申込順)

【申込み】9月3日(金)から窓口か電話で保健センターへ

予防接種

予防接種は体調の良い時に受けましょう。費用は無料です。個別接種は指定医療機関へ

| 集団接種 | |
|---|---|
| BCG(結核) | |
| とき | 9/16(木)、10/21(木)午後1時～1時45分 |
| 対象 | 生後5か月の前日から1歳の前日まで(標準的な接種は生後8か月の前日まで)に1回接種 |
| 個別接種 | |
| <ul style="list-style-type: none"> ・ロタウイルス感染症 ・B型肝炎 ・Hib感染症 ・小児の肺炎球菌感染症 ・四種混合 ・麻しん・風しん混合 ・水痘 ・日本脳炎 ・二種混合 ・ヒトパピローマ(積極的な接種を勧めていません) | |

医療機関へ事前予約が必要です。予約票は指定医療機関に設置しています。対象、受け方は、指定医療機関に設置の「予防接種を受けるにあたっての説明書」もしくは、市ウェブサイト参照、または保健センターへお問合せください。

ぽかぽか広場にししんっこ広場

【とき】毎週水曜日午前10時～11時30分

【ところ】西信達中学校裏

【対象】就学前の子どもとその保護者

【内容】ぽかぽかルームで部屋遊び、園庭遊び、絵本、手遊びうた等

【その他】▽お茶以外飲食不可▽駐車場あり▽電話相談等随時受付▽親子講座9月1日(火)「ベビーマッサージ・リズムクラス」、9月22日(火)「アロマ講座」(事前申込みが必要。詳細は電話でぽかぽかへ)

【申込み・問合せ】前週金曜日午前10時～正午の間に電話で子育て支援センターぽかぽかへ(☎ 485-1655)

Cafe Shindachi

【とき】10月5日(火)、11月2日(火)午前10時～11時30分頃

【ところ】信達こども園

【対象】0歳～就学前の在宅の子どもとその保護者

【内容】園で子どもたちが食べている手作りおやつを紹介と提供(定員3組<予約優先>)、遊びのルームと園庭の開放

【問合せ】信達こども園(☎ 483-4642)

第6回泉南・市民まちづくりサロン

自由に意見や情報を交換・共有できる市民交流の場に参加しませんか。

【とき】9月28日(火)午前10時～正午

【ところ】埋蔵文化財センター2階講堂兼視聴覚室

【関連サイト】市ウェブサイト>市政情報>市民活動・市民協働・市民公益活動

【問合せ】政策推進課 (☎ 483-0004)

ライフ親子

グラウンド・ゴルフ大会 in 泉南

この機会にぜひ体験してみませんか。

【とき】10月23日(土)午前9時～正午(小雨決行)

【ところ】泉南グラウンド・ゴルフ in ロングパーク (カメ公園跡地奥)

【対象】市内在住の幼稚園児・保育園児・小学生とその保護者の2名1組

【定員】36組72名程度(申込順)

【申込み】9月21日(火)～10月13日(水)の期間にハガキか申込書でライフ親子グラウンド・ゴルフ参加希望、住所、参加者全員の氏名(ふりがな)、年齢、



関西国際空港情報 No.254
https://www.kansai-airport.or.jp/

■関西国際空港と神戸大学との共同実証試験をスタート!

関西国際空港第2ターミナルビルにおいて、神戸大学と共同で感染症対策を含めた省エネ空調システムの実証試験(2021年冬から部分実証開始予定)を開始します。当実証実験は、環境省の委託事業の採択を受け実施するもので、AI等を活用した高度な空調技術によるCO₂の削減と感染症対策を同時に実現することを目的としています。

関西エアポートグループでは、2050年までに温室効果ガスの排出を実質ゼロとする長期目標を設定しており、関西3空港(関西国際空港、大阪国際空港、神戸空港)において環境への負荷を低減するためのさまざまな活動に取り組んでいます。

関西エアポートグループは、今後も環境負荷低減に向けた取組を推進し、周辺環境と共生した空港の発展をめざしていきます。

【問合せ】関西国際空港案内 (☎ 455-2500)



性別、緊急時連絡電話番号を明記の上、〒590-0592(住所不要)泉南市生涯学習課へ

【問合せ】泉南市スポーツ推進委員事務局 (☎ 090-3944-4289)

泉南市青少年吹奏楽団

第55回定期演奏会

泉南市青少年吹奏楽団の定期演奏会を開催します。

【とき】10月31日(日)午後2時開演(1時30分開場)

【ところ】文化ホール

【定員】200名程度(指定席、多数の場合は抽選、複数枚の応募は不可)

【申込み・問合せ】往復ハガキの往信に郵便番号、住所、氏名、入場希望者数(2名まで)、車いす席希望の場合は車いす席、返信の宛名面に郵便番号、住所、氏名を明記の上、〒590-0592(住所不要)泉南市生涯学習課「泉南市青少年吹奏楽団第55回定期演奏会」係へ(☎ 483-2582)9月30日(木)締切(当日消印有効)



みんなで子育てを応援「ブックスタート」

泉南市では4か月健診時(対象者は保健センターから通知)に、絵本を開く楽しい体験と一緒に、子育て情報、図書館の利用案内を配布しています。これは、図書館、保健センター、家庭支援課、地域のボランティアスタッフが一緒になり、「赤ちゃん」と保護者が絵本を介し、ゆ

っくり心触れ合うひと時をもってほしい」という思いを込めて行う地域で子育てを応援する活動の1つです。この活動で、子どもたちが成長しても、家族みんなで本を通じて心ふれあうひと時を過ごしてもうらきっかけになればと考えています。

【問合せ】図書館 (☎ 482-7766)

<広告>

広告掲載枠です
詳しくは今月号の広報せんなんをご覧ください

上記の広告に関するお問合せは、合同会社IM総合企画へ(☎ 072-275-5449)

情報ボックス 9 Information BOX

サザンぴあ情報

家計応援フェア開催!

1,000円以上お買い上げの先着60名の方へ、レシート1枚につきタマゴ1パック99円(税込み)で販売。

【とき】9月7日(火)、14日(火)、21日(火)、28日(火)午前8時30分～午後5時

【その他】駐車場は最初の20分無料(400円以上のお買い上げで90分無料)

【問合せ】サザンぴあ (☎ 482-0277)

旧庄屋敷山田家住宅一般公開

国の登録有形文化財指定の旧庄屋敷山田家住宅を一般公開します。

【とき】9月26日(日)午前10時～午後4時

【ところ】山田家住宅(JR新家駅から徒歩約5分、駅前の案内板に表示あり)

【内容】主屋(日根対山の襖絵、鎧兜、和時計、火縄銃、槍)、米蔵(民俗資料館)、台所棟(かまど)等

【入場料・申込み】不要(建物保存のため任意でパンフレット代として100円の協力金をお願いしています)

★埋蔵文化財センター

(☎ 483-6789 / FAX483-7089 / e-mail:maibun@city.sennan.lg.jp)

おとな!まいぶんクラブ

作り始める前にじっくり考える昔のもの作り体験です。日本各地で見ついているまが玉。なぜそんな形なのか、どんな用途で使われているのか、一緒に考えながら作ります。

【とき】9月25日(土)午後1時30分～3時

【ところ】埋蔵文化財センター

【対象】18歳以上

【定員】10名(多数の場合は抽選)

【費用】150円

【申込み】FAXかEメールで参加者氏名(ふりがな)、電話番号、年齢を明記の上、埋蔵文化財センターへ。9月21日(火)締切

【その他】山田家住宅長屋門横に駐車可

【問合せ】生涯学習課 (☎ 483-2583)

第7回秋の文化祭

市民団体による音楽やダンス等、秋

おうちでまいぶんクラブ

うさぎと一緒に月見セット

紙コップで作るかわいいうさぎと、お月見の塗り絵をセットにしてお渡しします。



【対象】市内在住で埋蔵文化財センターまでキットを受取りに来ることができる方

【配布数】20名(多数の場合は抽選)

【申込み】FAXかEメールでキット名、住所、氏名(ふりがな)、電話番号、年齢を明記の上、埋蔵文化財センターへ。9月16日(休)締切

のひと時を一緒に楽しみましょう。

【とき】9月26日(日)午前10時～午後3時

【ところ】文化ホール

【主催】泉南市ABC委員会

【問合せ】政策推進課 (☎ 483-0004)

2021年度あいびあ秋季講座

【講座名・とき・定員】下表のとおり

【ところ】あいびあ泉南

【対象】①～⑤市内在住の身体障害者手帳、精神障害者福祉手帳をお持ちの方⑥～⑫市内在住の60歳以上の方、ひとり親家庭の方⑬市内在住の方

【申込み・問合せ】9月3日(金)(午前9時～午後5時)から住所、氏名、年齢、電話番号を窓口か電話であいびあ泉南へ (☎ 485-0707)

| 講座名 | とき | 定員 |
|----------------------------|---|----|
| ① パソコン講座(受講条件あり) | 9/4(土)、10/2(土)、11/6(土) 午前10時～正午 | 3名 |
| ② ヨガ講座(ヨガマット持参) | 9/6(月)、10/11(月)、11/8(月) 午後1時30分～3時30分 | 5名 |
| ③ ノルディックウォーク(ボールレンタル料300円) | 9/22(水)、10/27(水)、11/24(水) 午後1時30分～3時30分 | 5名 |
| ④ 絵画講座(材料費実費) | 9/22(水)、10/27(水)、11/24(水) 午前10時～正午 | 6名 |
| ⑤ レザークラフト講座(材料費実費) | 9/15(水)、10/20(水)、11/17(水) 午後1時30分～3時30分 | 6名 |

| 講座名 | とき | 定員 |
|--|--|-----|
| ⑥ パソコン講座(教材費・受講条件あり) | 9/16(木)、10/21(木)、11/18(木) 午前10時～正午 | 6名 |
| ⑦ ストレッチ&ボクササイズ | 9/11(土)、10/2(土)、11/6(土) 午後1時30分～3時30分 | 6名 |
| ⑧ ヨガ講座(ヨガマット持参) | 9/27(月)、10/25(月)、11/22(月) 午後1時30分～3時30分 | 8名 |
| ⑨ ノルディックウォーク(ボールレンタル料300円) | 9/17(金)、10/15(金)、11/19(金) 午前10時～正午 | 5名 |
| ⑩ 姿勢スタイルアップ | 9/27(月)、10/25(月)、11/22(月) 午前10時～正午 | 5名 |
| ⑪ 書道筆ペン講座(材料費実費) | 9/10(金)、10/1(金)、11/5(金) 午前10時～正午 | 8名 |
| ⑫ ハガキ絵講座(材料費実費) | 9/16(木)、10/21(木)、11/18(木) 午後1時30分～3時30分 | 8名 |
| ⑬ わくわく手作り ① アクセサリー ② アロマグッズ ③ ブリザーブドフラワー ① マスクチェーン ② アロマハンドクリーム ③ 香るクリスマスリース(材料費実費各1,500円) | ① 9/17(金)、② 10/15(金)、③ 11/19(金) 午後1時30分～3時30分 ①～③は一括でも単体講座でも申込み可能。作品の詳細をご確認いただき申し込んでください。 | 各8名 |

●読者プレゼント! フラワーショップ奈奈

応募締切
9月27日(月)締切
10名様に!

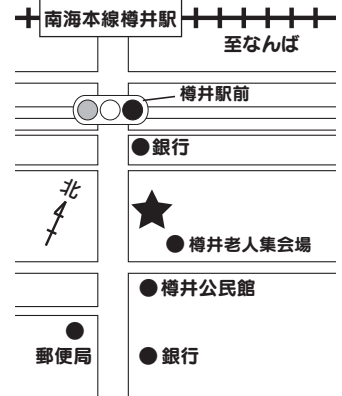

樽井公民館すぐ近くにお店を構えるフラワーショップ奈奈さま。地域の方に品質の良い花を提供したいという店長の思いから、全国各地の等級の良い花のみを新鮮な状態で仕入れ、手ごろな価格で販売しています。購入後も長く楽しんでもらえるようにと、店ではあえて冷蔵庫を使わず、常温に耐えられる花をそろえているのはこの店ならではの。花束、アレンジメント、鉢植え等を購入できるのはもちろん、切り花は購入本数を自分で選べ、1輪からでも購入が可能ですので、気軽に花のある生活を楽しんでみてはいかがでしょうか。また、花を贈る方の思いをくみ、店長が丁寧に仕上げるアレンジメントは、優しい色合いで、受取る方にも思いが伝わる事でしょう。もうすぐ敬老の日、花に思いを込めて大切な方に贈りませんか。今回は、「鉢花観葉植物(500円相当)」をフラワーショップ奈奈さま(樽井6-22-10 / ☎485-2771 / 営業時間:月~土曜午前9時~午後6時 / 定休日:日曜日<お盆、年末年始は日曜も営業>)から10名さまにプレゼント。

【応募方法】 郵便番号、住所、氏名、電話番号、年齢を明記し、ハガキかFAX、Eメールで、**今月号の感想や市政へのご意見、プレゼントへのご意見、身近な話題等を必ずお書き添えください。** なお、応募はお1人さま、1賞品につき1回のみ有効です

【応募先】 〒590-0592(住所不要) 広報せんなん9月号プレゼント係へ FAX:483-0325 / e-mail:hisyo@city.sennan.lg.jp (タイトルに「広報せんなん9月号プレゼント係」と必ず明記)

【問合せ】 秘書広報課 (☎483-0002)

応募の際ご提供いただいた個人情報、泉南市個人情報保護条例に基づき、当選者への賞品受け渡しのためにプレゼント提供店に提供する以外には利用しません。抽選結果は、当選者に「プレゼントの当選のお知らせ」ハガキの発送をもって代えさせていただきます。

相談あんない

新型コロナウイルス感染症拡大防止の対応のため、各種相談を中止する場合があります

| 区分 | 相談名 | とき | ところ | 問合せ | |
|------------|--------------------------|---|----------------------------------|-----------------------------|--------------------------------------|
| 法律 行政 | 法律相談 (本人に係る相談) | 9/2(木)、9(木)、30(木)9時15分~12時30分 ▽申込みは実施日前日に電話で9時から先着8名受付 | 電話による相談 | 産業観光課 (☎483-8191) | |
| | 行政なんでも相談 | ①9/2(木)②16(木)14時~16時 | ①あいびあ泉南 ②市役所別館2階会議室4 | 産業観光課 (☎483-8191) | |
| | 消費者相談 | 月~金曜日 10時~正午、13時~16時 | 市役所別館2階消費生活センター | 消費生活センター (☎447-8099) | |
| | 行政書士相談 (相続・遺言・交通事故ほか) | 第2金曜日(祝祭日の場合は第3金曜日) 13時~16時。要予約。定員6名 | 電話による相談 | 行政書士会泉州支部事務局 (☎483-7373) | |
| | 建築基準法相談 | 第4水曜日 13時~15時(1名25分) 予約受付第3水曜日まで | 市役所別館2階会議室4(予定) 予約受付時に決定 | 審査指導課 (☎447-9015) | |
| 労働 就労 | ハローワーク情報(週1回更新) | 月~金曜日 執務時間中 | 市役所別館2階産業観光課 | 産業観光課 (☎483-8191) | |
| | ハローワーク情報(毎日更新) | 月~金曜日 執務時間中 | 市民交流センター | 地域就労支援センター (☎485-1401) | |
| | 労働相談 | 今月はありません | 市役所別館2階 | 産業観光課 (☎483-8191) | |
| | 就労支援相談 | 月~土曜日 9時~17時30分(土曜日は要予約) | 市民交流センター | 地域就労支援センター (☎485-1401) | |
| | 農事相談 | 第4金曜日 9時30分~正午(要電話予約) | 農業委員会事務局 | 農業委員会事務局 (☎483-9975) | |
| 子育て 教育 | 母子相談 | 月~金曜日 9時~17時 | 市役所1階家庭支援課 | 家庭支援課 (☎483-3472) | |
| | 子ども相談(家庭児童相談) | 月~金曜日9時~17時30分(来所の場合は要予約) | 市役所1階家庭支援課 | 家庭児童相談室 (☎485-1586) | |
| | 教育相談(カウンセリング) | 月~金曜日 10時~16時 | 市役所1階指導課 | 指導課 (☎483-3671) | |
| | 進路支援(奨学金等相談) | 月~土曜日 9時~17時30分(土曜日は要予約) | 市民交流センター | 人権協会 (☎485-1401) | |
| | 障害者相談員による相談 | 月~金曜日(要電話予約) | 随時相談の上、決定 | 障害福祉課 (☎483-8252) | |
| 健康福祉 人権 | 年金相談 | 第4月曜日 13時30分~15時30分 | あいびあ泉南 | せんなんピアセンター (☎482-0114) | |
| | 心配ごと相談 | 木曜日 9時~正午 30分 | あいびあ泉南 | 社会福祉協議会 (☎482-1027) | |
| | 総合生活相談 | 月~土曜日 9時~17時(土曜日は要予約) | 市民交流センター | 人権協会 (☎485-1401) | |
| | 生活困窮者相談 | 月~金曜日 8時30分~17時30分 | 市民交流センター | ここサポ泉南 (☎0120-968-141) | |
| | 人権擁護委員による相談 | 第3金曜日 14時~16時 | 市役所1階市民相談室 | 人権推進課 (☎480-2855) | |
| | 女性相談(面接) | 第1金曜日13時~16時、第2火曜日17時~20時 第4金曜日10時~13時 | | | |
| | 女性のための電話相談 | 木曜日10時~正午、13時~15時(祝日、第5木曜日除く) | 専用電話 (☎482-0590) | | |
| | 人権に関する相談 | 月~土曜日9時~17時30分(祝日除く、土曜日は要予約) | 市民交流センター | 人権協会 (☎485-1401) | |
| | 税金 | 税の相談 | 10・12月の第3水曜日 13時~16時。要予約。定員6名 | 市役所1階市民相談室 | 税務課 (☎483-9031) |
| | | 夜間納付相談 | 毎月10日(土日祝日は翌執務日) 17時45分~20時 | 市役所1階税務課 市役所1階保険年金課 | 税務課 (☎483-9033) 保険年金課 (☎483-3432) |



JET メンバー 2 名が学校に配属されました

7月12日、新たなJETメンバー2名が泉南市にやってきました。ALT（外国語指導助手）のジョナサン・エイブラハムさんは信達中学校、SEA（スポーツ国際交流員、野球）のジョシュア・パディアさんは一丘中学校で勤務を始めています。

【問合せ】人権国際教育課（☎ 483-3672）



就任式にて。
JETメンバーの2人は
緊張の面持ちでした。

信達中学校美術部の活動中に
自己紹介しました。
「ALTのジョナサン・
エイブラハムです！」



SEA（野球）の
ジョシュア・
パディアさん。
一丘中学校野球部で
指導しています。



広報せんなん 9月号 (No.675) 令和3年9月1日発行

【編集と発行】泉南市総合政策部秘書広報課 〒590-0592 泉南市樽井一丁目1番1号、Tel:072-483-0002（秘書広報課直通）、Fax:072-483-0325、e-mail:hisyo@city.sennan.lg.jp、https://www.city.sennan.lg.jp/

各課へのお問合せは広報せんなん各記事に記載の直通番号へおかけください。記事の掲載を希望される方は、各担当課へお問合せの上、ご相談ください。

各課直通番号が不明な場合は、483-0001（総務課）へおかけください。

広報紙が届かない場合またはそのようなご家庭をご存知の方は、秘書広報課へご連絡ください。なお、民間の広告や折込チラシについては市が推奨・斡旋しているものではありません。

泉南市の人口・面積

| | |
|-----|-----------------------|
| 人口 | 60,584人（－7人） |
| 男性 | 29,259人（－4人） |
| 女性 | 31,325人（－3人） |
| 世帯数 | 26,402世帯（+13世帯） |
| 面積 | 48.98 km ² |

7月末現在（ ）内は前月比

正しい救命措置を学び、大切な命を救う

泉州南広域消防本部にて「普通救命講習Ⅰ」が実施され、この日は運動施設に勤務する女性5名が受講しました。年々、救急要請は増加し、救急隊員が現場に到着するまでの時間が長くなっている現状、一人ひとりが正しい知識を身につけ、救急隊員が到着するまでの時間に正しい処置を行うことが、より一層重要性を増しています。けがや事故は日常ふとした瞬間に発生します。いざという時、自分や周りの方の命を救うため、救命措置を学んでみてはいかがでしょうか。

(7月28日)



市内を巡る自動車図書館「かしのき号」!

子ども向けの絵本から、大人向けの趣味や小説まで、2,600冊以上の幅広い種類の本を載せ、2週間に1度市内各所を巡回する「かしのき号」。図書館から遠くに住んでいても、家の近くに来てくれる「かしのき号」なら気軽に利用できると、図書館をあまり利用されない方も利用されています。この日は、外出自粛期間中に、ステイホーム時間を充実させる本を探しに来たという方も。これからの季節、秋の夜長に向けて、お気に入りの本を探しにぜひご利用ください。(7月28日)



まちかどスナップ



まちかどスナップネット版もご覧ください。(市ウェブサイト>ご利用ください>まちかどスナップネット版)

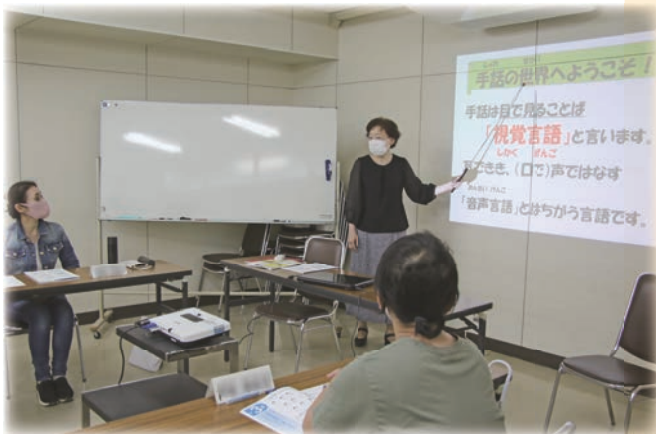

手話奉仕員養成講座開講しました

手話は「見る」言語で、「話す」日本語とは異なる独自の言語体系をもっています。一つひとつの動作に語源があり、その言葉の成り立ち、意味を知る事が深い理解へとつながります。第1講座では、これから手話を学ぶにあたり、まずは声に頼ることなくジェスチャーや筆談等「話す」以外の方法でコミュニケーションを体験しました。「話す」以外の方法で相手に物事を伝えるのは、時間もかかり難しく、相手に伝えるためには、多様な角度から物事をとらえて表現する必要があります。受講者の皆さんも苦戦しつつも、相手に伝えようと柔軟な発想で工夫され、伝わった時の笑顔が温かく、すてきな講座でした。(7月7日)

〇〇〇 今月の表紙 〇〇〇

おもしろ科学実験!夏休みこどもの居場所づくり事業

教育委員会主催「夏休みこどもの居場所づくり事業」が市内各小学校にて開催されました。この日は夏にピッタリな、液体窒素を使った涼しい実験を行いました。液体窒素が入った容器から流れ出る白い気体に子どもたちは興味津々!子どもたちにはバナナ、風船等が手渡され、-196度の液体窒素に入れるとどうなるか予想してもらいました。「バナナも風

船も、凍る!割れる!」と予想しましたが、バナナは凍り、風船はしぼみ、子どもたちの予想とは少し異なる結果に。「なぜだろう」と講師の説明を一生懸命聞く子どもたちの表情は、とても真剣で、頼もしく感じられました。(7月30日)



新型コロナワクチン接種について

(9月号広報紙)

ワクチン接種は正しい情報を参考にしましょう

ワクチン接種は、日本国内で延1億回以上、本市でも延約 56,800 回接種され、1 回目接種においては65歳以上の方の約 86%、対象者全体では約 56%の方が接種を受けています。(8月15日現在)

最近の傾向として、感染力が強く重症化しやすい変異株により感染者が増加しており、特に年齢が低い方も重症化したり後遺症が残ったりする事例が増えてきています。

ワクチンは、皆さまの命と健康を守り、高齢者や持病のある家族を守り、安全で安心感のある生活を取り戻してくれるものです。ワクチン接種には、94%以上の発症予防効果・重症化を防ぐ効果・感染そのものを防ぐ効果があると言われており、ワクチンを接種することにより、変異株にも有効性が発揮されるとしています。

また、接種による重篤な副反応(アナフィラキシー)は、ファイザー社製が 100 万回あたり 5 人、武田/モデルナ社製で 100万回あたり 2.2 人とごくわずかな数値となっており、ほとんどの方の副反応(注射部位の痛み、発熱、倦怠感等)は数日以内に回復しています。

いろいろな情報が氾濫する中、正しい情報からワクチン接種のリスクと感染症のリスク双方を理解して接種を行うか否かの判断をしてください。また、基礎疾患をお持ちの方は主治医にご相談ください。

尚、新型コロナワクチンの安全性・有効性については、接種を受けた方への健康調査や副反応疑い報告と審議会での評価等が実施され、厚生労働省ホームページで公表されていますので参考にしてください。

ワクチンを接種することで不妊になるというのは本当ですか。

ワクチンが原因で不妊になるという科学的な根拠はありません。ワクチン接種により流産率は上がっておらず、妊娠しにくくなるという根拠も確認されていません。
(厚労省 HP より)

新型コロナワクチンの臨床試験(治験)が終わっていないというのは本当ですか。

臨床試験(第Ⅲ相試験)で、有効性と安全性に関して厳格な評価が行われた後に承認されています。その上で、効果の持続性等を確認するために、臨床試験が継続されています。
(厚労省 HP より)

泉南市では、国のワクチン供給が減少してきていることに伴い、接種を希望される方は9月中に受けられることを推奨しています。

【予約に関する問合せ先:泉南市コールセンター☎06-6621-1029】

接種証明書(ワクチンパスポート)について

海外渡航先への入国時に、相手国等が防疫措置の緩和等を判断する上で活用されるよう、新型コロナウイルス感染症のワクチン接種の事実を公的に証明する接種証明書を交付します。

この接種証明書は、海外渡航の際に必要な方へ交付するものです。

それ以外の方が接種の記録を必要とする場合は、接種時に発行される「接種済証」又は「接種記録書」をご利用ください。

転入された方・転出予定の方へ

ワクチン接種には、住民票所在地の市町村が発行した接種券が必要です。

泉南市に転入された方は、泉南市ワクチン接種推進チーム(☎479-5672)までお問合せください。

泉南市を転出される方は、転出後は泉南市の接種券はご使用いただけません。

転出先にて接種券の発行を受けてください。(泉南市発行の接種券の提示が必要な場合があります。)

新型コロナ
ウイルス

感染拡大防止 へのご協力をお願いします

感染力が強い**変異株**にも、基本的な感染予防策が有効です。

「マスクの着用」や「手洗い」、「3密(密接・密集・密閉)回避」などを徹底してください。

正しく使おう マスク!



1 鼻の形に合わせ
すき間をふさぐ

2 あご下まで伸ばし顔に
すき間なくフィットさせる

会話時は
必ず着用!

ポイント

- ・鼻出しマスク× あごマスク×
- ・着けたら外側は触らない
- ・ひもを持って着脱
- ・品質の確かな、できれば不織布を

こまめにしよう

手洗い・手指消毒!



こんなタイミングでは必ず!

- ・共用物に触った後
- ・食事の前後
- ・公共交通機関の利用後 など

ポイント



指先・爪の間・指の間や手首も
忘れずに洗いましょう!

目指そう ゼロ密!

一つの密でも避けましょう!!



密接

マスクなし× 大声×



密集

大人数× 近距離×



密閉

換気が悪い× 狭い所×

