

せんなん市

Public Information Sennan No.671 May

桜と灯りの
幻想的な夜

 広報

2021 (令和3年)

Contents

<https://www.city.sennan.lg.jp/>

新着ニュース・・・・・・・・・・・・・P 2
令和3年度予算が成立しました・・・・・・・・・・・・・P 3
お知らせ・・・・・・・・・・・・・P 4
シリーズ人権・・・・・・・・・・・・・P 14
子育て情報局・・・・・・・・・・・・・P 16

情報ボックス・・・・・・・・・・・・・P 20
読者プレゼント・相談あんない・・・・・・・・・・・・・P 22
ようこそJET・・・・・・・・・・・・・P 23
まちかどスナップ・・・・・・・・・・・・・P 24

新型コロナウイルス感染症の拡大を防止するため、新しい生活様式を日常生活に取り入れましょう。

泉南市立小中学校再編計画〈複数原案〉アンケート実施

市民の皆さんの声を広くお聴きするため、アンケートを実施しています。左記QRコードや市ウェブサイトからアクセスし回答できます。また、住民説明会の会場でもアンケート用紙を配布します。

なお、5月9日(日)から開催予定の住民説明会は、全



ての市民の方が参加できます。説明会の開催や延期等の情報は市ウェブサイトをご確認ください。

【期間】 5月31日(月)まで

【対象】 市民

【関連サイト】 市ウェブサイト

ト↓くらし・手続き↓学校教育↓泉南市の教育

【問合せ】 教育総務課

(☎ 483・2581)

5月19日(水)に全国瞬時警報システム
試験放送を実施します

全国瞬時警報システム(J・A・L・E・R・T)による全国一斉情報伝達訓練が実施されます。

本市では防災用広報システム(防災スピーカー)により試験放送を行います。

▽J・A・L・E・R・Tとは、地震や津波、武力攻撃等の緊急情報を国から市町村へ人工衛星等を通じて瞬時に伝えるシステムです

【問合せ】 危機管理課

(☎ 479・3601)

とき	5/19(水)午前11時ごろ
放送内容	① 開始チャイム
	② 「これはジェイアラートのテストです」(3回放送)
	③ 「こちらは泉南市です」
	④ 終了チャイム



泉南市教育問題審議会市民委員募集

教育行政の重要事項である泉南市立小中学校再編計画の策定に向け、市民の皆さんと共に考え、計画に反映させることを目的とした市民委員を募集します。詳細は市ウェブサイトをご確認ください。

【報酬】 出席1回7500円

【募集人員】 2名程度

【任期】 審議会答申まで

【関連サイト】 市ウェブサイト

ト↓くらし・手続き↓学校教育↓教育委員会

【申込み・問合せ】 5月6日

(木)31日(月)の期間に申込書を

教育総務課へ

(☎ 483・2581)



泉南市公共施設等最適化推進委員会市民委員募集

個別施設計画の策定後、施設の最適化を計画に基づき具体的に進めるため、市民委員を募集します。詳細は市ウェブサイトをご確認ください。

【報酬】 出席1回7500円

【募集人員】

若干名

【任期】 2年

【関連サイト】

市ウェブサイト

ト↓市政情報

↓行財政改革

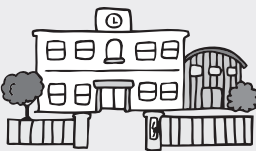

↓公共施設等の最適化について

【申込み・問合せ】 行革・財産

活用室へ(☎ 483・9953)

5月28日(金)締切

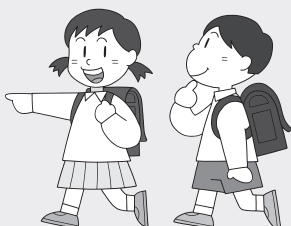

LINE に対する泉南市の対応

本市では、LINE Pay による各種納付(税金や介護・保育・国保の各料金)や公式 LINE による情報提供を行っているところですが、それらの情報は日本国内において安全に管理されているため、取扱は継続しています。

なお、水道料金および下水道使用料納付方法につ

いては、大阪広域水道企業団の取扱となりますので、詳細サイト(大阪広域水道企業団 <https://www.wsa-osaka.jp/important/5805.html>)をご確認ください。

【問合せ】 税務課 (☎ 483-9033)



令和3年度 予算が成立 しました

【問合せ】 財政課
(☎ 483-0007)

令和3年度予算は、3月3日から23日まで開かれた市議会定例会で審議の上、可決されました。

「泉南市自治基本条例」に基づき、最少の経費で最大の効果を挙げることができるよう、施策評価の結果を十分に踏まえ、各事務事業の目的や費用対効果について、再度掘り下げた検証を行い、予算要求に反映させ、「第5次泉南市総合計画後期実施計画」および「第2期泉南市まち・ひと・しごと創生総合戦略」の取組を着実に実施するものとなりました。

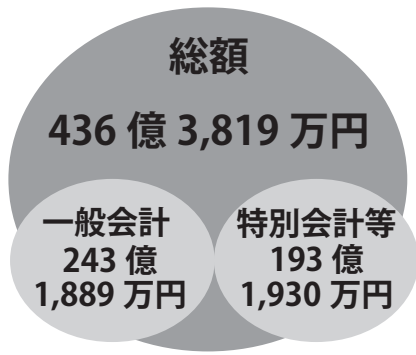

●前年度 総額 297 億 2,887 万円

国庫支出金	108 億 9,646 万円
市税	89 億 5,422 万円
地方交付税	31 億 2,000 万円
府支出金	20 億 1,499 万円
各種交付金	14 億 3,490 万円
市債	12 億 5,110 万円
繰入金	8 億 8,818 万円
使用料及び手数料	3 億 3,121 万円
地方譲与税	1 億 6,930 万円
地方特例交付金	6,090 万円
分担金及び負担金	6,074 万円
その他	5 億 4,687 万円

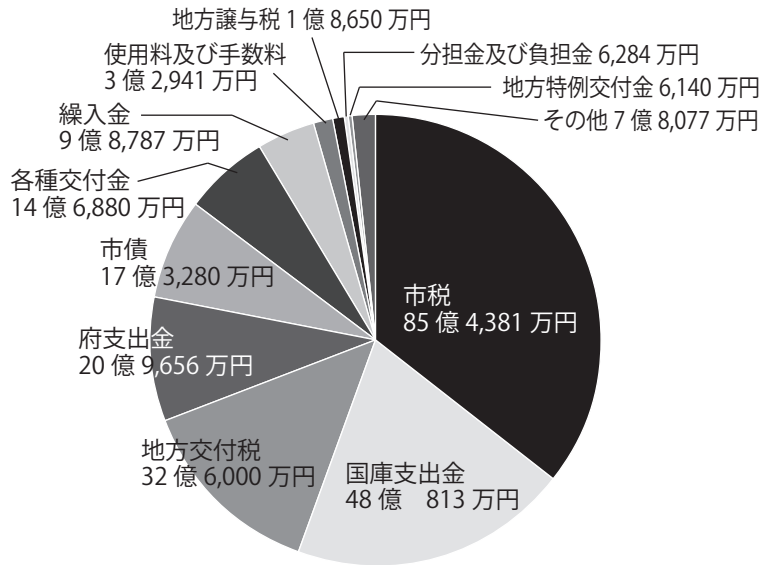

●前年度 総額 297 億 2,887 万円

民生費	112 億 8,630 万円
総務費	82 億 3,564 万円
教育費	24 億 5,991 万円
公債費	24 億 1,703 万円
土木費	17 億 3,059 万円
衛生費	17 億 713 万円
消防費	9 億 3,038 万円
諸支出金	3 億 6,432 万円
議会費	2 億 958 万円
商工費	2 億 545 万円
農林水産業費	1 億 6,254 万円
予備費	2,000 万円

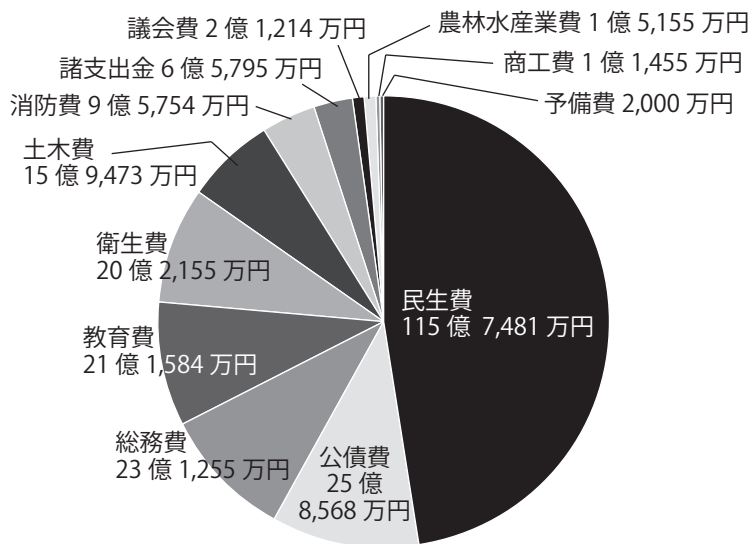

国民健康保険事業特別会計	77 億 4,009 万円
介護保険事業特別会計	58 億 6,130 万円
下水道事業会計	32 億 312 万円
公共用地取得事業特別会計	11 億 6,501 万円

後期高齢者医療事業特別会計	9 億 4,033 万円
樽井地区外財産区会計	4 億 860 万円
汚水処理施設管理特別会計	85 万円

総額 193 億 1,930 万円

特別会計等の内訳

お知らせ 5 Information

福祉

生活困窮者出張相談

生活、仕事、住まい、お金にお困りの方ならどなたでも相談できます。

【とき】 5月13日(木)午前10時～正午

【ところ】 市役所1階市民相談室
【問合せ】 泉南市人権協会ここサポ泉南
(☎0120・968・141)



子育て世帯生活支援特別給付金(ひとり親世帯分)を支給

令和3年4月分の児童扶養手当受給者に対し、児童1名当たり5万円を給付します。申請は不要で、5月末までに児童扶養手当登録口座へ振込予定です。対象者へは通知を送付します。また、新型コロナウイルスの影響で収入が減少したひとり親世帯についても、申請に基づき支給します。詳細は市ウェブサイトをご確認ください。



【関連サイト】 市ウェブサイト

↓くらし・手続き↓妊娠・出産・子育て↓手当・助成・ひとり親

【問合せ】 家庭支援課

(☎483・3472)

市民後見人養成講座

オリエンテーション

判断能力が十分でない方の生活を身近な立場で支援しませんか。①②いずれかに参加してください。

【とき・ところ】 ①6月12日(土) 田尻町総合保健福祉センター (田尻町嘉祥寺883・1) ②19日(土) 岸和田市立福祉総合センター (岸和田市野田町1・5・5) いずれも午後2時～4時

【対象】 市内在住、在勤で、令和4年3月31日時点で満25歳以上70歳未満の方
【主催】 大阪府社会福祉協議会
【申込み・問合せ】 電話で長寿社会推進課へ(☎483・8253)

手話通訳者養成講座

【とき】 6月1日～令和4年3月1日の毎月第1火曜日、午後7時～9時

【ところ】 泉南市役所
【対象】 市内在住、在勤で日常生活程度の手話ができ、通訳登録をめざす方

【申込み・問合せ】 障害福祉課 設置の申込用紙に必要事項を明記の上、障害福祉課へ(☎483・8252)

記の上、障害福祉課へ

(☎483・8252)



手話奉仕員養成講座

【とき】 6月2日から毎週水曜日、午後7時～9時(全37回)

【ところ】 泉南市役所
【対象】 市内在住、在勤で初めて手話を学習する方
【定員】 15名(多数の場合は抽選)
【参加費】 3300円(テキスト代)

【申込み・問合せ】 電話かFAXで、講座名、住所、氏名(ふりがな)、電話番号(FAX番号)を障害福祉課へ(☎483・8252/FAX480・2134) 5月21日(金)締切

お詫びと訂正

広報せんなん4月号P.4に掲載の「更生保護サポートセンターを開所しています」内に誤りがありました。【ところ】について、〈誤〉あいぴあ泉南4階相談室2〈正〉あいぴあ泉南1階相談室2 ことにお詫びして訂正させていただきます。

【問合せ】 生活福祉課 (☎483・3474)

子ども食堂に関する補助金の公募

地域の子どもたちを対象に食事等の提供を通して、子どもたちを見守り、子どもたちが気軽に安心して不安や悩み等を相談できる拠点となる子ども食堂を運営する団体を3事業者募集し、その事業の一部を補助します。

【補助内容】 ▽設備に要する費用：3事業者に各100万円 ▽運営に要する費用：3事業者に各20万円

【関連サイト】 市ウェブサイト>事業者の方へ>事業者支援・融資

【申込み・問合せ】 5月6日(木)～6月18日(金)の期間に必要な書類を家庭支援課へ(家庭児童相談室 ☎485-1586) 事前に電話予約をしてください



健康

ギャンブル等依存症問題 啓発週間

5月14日(金)～20日(木)は、ギャンブル等依存症問題啓発週間です。ギャンブル等をやめたくてもやめられないと悩んでいる方はいませんか。本人や家族だけで抱え込まず、まずはご相談ください。

府ではこの週間に合わせて、依存症の正しい知識の普及と理解を深めるための取組を行います。詳細は大阪依存症包括支援拠点のウェブサイトをご確認ください。

依存症相談窓口

大阪府こころの健康総合センター ☎06-6691-2818

おおさか依存症 土日ホットライン ☎0570-061-999

泉佐野保健所 ☎462-7703

【詳細サイト】 <http://kokoro-osaka.jp/oais/index.html>
【問合せ】 大阪府地域保健課 (☎06・6944・7524)



お知らせ 5 Information

	とき	ところ	対象	内容・その他
健康相談	第1金曜日 13時～15時	保健センター	40歳以上の市民	健康に関する疑問や不安があれば、保健師が相談に応じます。ご相談ください。
栄養相談				管理栄養士が個人のライフワークに応じた栄養に関する事前予約が必要。
こころの健康相談	月～金曜日 9時～17時45分 (閉庁日は除く)	泉佐野保健所 (☎ 462-4600)		アルコール依存症・認知症を含む。事前予約が必要。無料。
医療に関する相談	月～金曜日 9時30分～16時 (閉庁日は除く)	泉佐野保健所 (☎ 462-7701)		医療に関して相談・アドバイスをしています。無料。
肝炎ウイルス検査	当面休止	泉佐野保健所 (☎ 462-7703)		
HIV即日検査	第1・3月曜日 13時～14時 (閉庁日は除く)	泉佐野保健所 (☎ 462-7703)		匿名可。無料。希望者には梅毒即日検査も実施。
献血	5/20(木)、5/25(火) 10時～正午 13時～16時30分	イオンモールりんくう泉南		▽府内の当日と翌日の献血場所は☎ 0120-326-759へ ▽問合せは泉南市献血推進協議会へ (☎ 482-7615)

風しんの抗体検査および風しんの第5期定期予防接種

風しんの予防接種を受ける機会がなかった世代の男性を対象に予防接種が定期化されました。風しんは、大人がかかると発熱や発疹の期間が子どもに比べて長くなります。また、風しんを妊婦の方へうつしてしまうと、出生児が先天性風しん症候群になる可能性があります。予防接種を実施するには抗体検査(血液検査)の結果、風しんの

抗体価が低いことを確認してからになります。事前に医療機関や健診等で予約の上、クーポン券と本人確認できるもの(保険証や運転免許証)を持参し受けてください。
【期間】 令和4年3月31日(木)まで(この事業は本年度までです)
【対象】 本市に住民登録がある昭和37年4月2日(昭和54年4月1日生まれ)の男性
【クーポン券】 4月上旬に対象者へ送付しています。紛失された方へは保健センター窓口で再発行します

発行します
【問合せ】 保健センター
 (☎ 482・7615)



健康保険

令和3年度特定健康診査の受診券を送付します

国民健康保険にご加入の40歳の方へ特定健康診査の受診券を5月下旬に送付します。

この健診は、内臓脂肪症候群とその予備群の方を早期発見し、健診結果に合わせた効果的な保健指導を行うことにより循環器疾患等の重症化を防ぐことを目的としています。年に1度受診し、ご自身の健康管理に役立ててください。

【有効期限】 令和4年3月31日(木)(75歳になる方は誕生日の前日)まで

【注意】 特定健康診査と国民健康保険の人間ドック助成は、年度でいずれか1回のみ利用可能

【問合せ】 保険年金課
 (☎ 483・3433)

国民年金

国民年金保険料の納付

国民年金保険料の納付は、日本年金機構から送付される納付書で金融機関、郵便局、コンビニエンスストア、農協等で納付してください。クレジットカードを利用した納付、口座振替の方法もあります。

納期限から2年を経過すると時効により納められなくなりまのでご注意ください。納められなくなった期間は保険料未納期間となり、年金受給の資格期間や年金額の計算に算入されない期間となります。

また、免除・納付猶予・学生納付特例を受けた期間の保険料は10年までさかのぼって納めること(追納)ができます。ただし、一部免除(4分の3免除・半額免除・4分の1免除)の承認を受けた場合の追納は、既に免除部分以外の保険料が納付されている場合に限りません。

追納する場合、免除等を受けた年度から2年度を経過した分は、保険料額へ経過期間に応じた加算額が上乗せされます。

【問合せ】 ▽保険年金課国民年金担当 (☎ 483・7792) ▽貝塚年金事務所 (☎ 431・1122)

<広告>

広告掲載枠です
詳しくは今月号の広報せんなんをご覧ください

上記の広告に関するお問合せは、秘書広報課へ (☎ 072-483-0002)

お知らせ 5 Information

税金

★問合せ 税務課課税係固定資産税担当
(☎483・9031)

固定資産税納税通知書の送付

令和3年度固定資産税・都市計画税納税通知書(土地・家屋・償却資産)を4月30日に発送しています。お手元に届かない場合はお問合せください。



なお、納税通知書には、土地・家屋課税明細書を添付していません。

固定資産税の減免制度

高齢者等で収入が少ない方が所有する居住用資産(土地・家屋)に係る固定資産税・都市計画税の減免制度があります。



【減免対象要件】次の①～⑤全てに該当する場合

- ①所有者が65歳以上の方、障害のある方(5・6級を除く)、寡婦かひとり親に該当する方
- ②所有者とその家族全員(生計を同一にする方)が住民税均等割非課税限度額以下の所得
- ③所有している固定資産が自己

居住用資産である(ほかに宅地等を所有していないこと)

④家屋の床面積が120㎡以下

⑤固定資産税(都市計画税を含む)の年税額が5万円以下

【減免額】対象資産に対する税額の2分の1

【携行品】▽令和3年度固定資産税納税通知書▽身体障害者等の認定を受けている方は、手帳または証明書

【申請】税務課へ。6月30日(水)締切(郵送による申請をご希望の方はお問合せください)



軽自動車税の減免制度

身体障害者手帳等をお持ちの方には、一定の要件に応じて、軽自動車税(原動機付自転車を含む)の減免制度があります。



【携行品】▽令和3年度軽自動車税(種別割)納税通知書▽印鑑▽運転免許証▽身体障害者手帳、療育手帳、または精神障害者保健福祉手帳と自立支援医療受給者証

【注意】普通自動車税との重複減免は受けられません

【申込み・問合せ】税務課へ(☎483・9031) 6月30日(水)締切

軽自動車税の税率変更について

下記のいずれかに該当する車の所有者は、本年度の軽自動車税(種別割)が変更になります。車検証の初度検査年月欄をご確認ください。

▽初度検査年月が平成27年4月以降の軽四輪車等(表のA欄)

▽初度検査年月が平成20年4月から平成27年3月までの軽四輪車等(表のB欄)

▽初度検査年月が平成20年3月以前の軽四輪車等(表のC欄)

▽初度検査年月が令和2年4月から令和3年3月までの軽四輪車等で排出ガス基準と燃費基準を達成した軽四輪車等(表のD欄)

【問合せ】税務課課税係市民税担当

(☎483-9031)

(円)

車種	年税率 A	旧税率 B	重課税率 C	グリーン化特例(軽課税率)D		
				75% 軽減 ※1	50% 軽減 ※2	25% 軽減 ※3
三輪	3,900	3,100	4,600	1,000	2,000	3,000
四輪乗用(自家用)	10,800	7,200	12,900	2,700	5,400	8,100
四輪貨物(自家用)	5,000	4,000	6,000	1,300	2,500	3,800
四輪乗用(事業用)	6,900	5,500	8,200	1,800	3,500	5,200
四輪貨物(事業用)	3,800	3,000	4,500	1,000	1,900	2,900

※1…電気自動車・天然ガス軽自動車(平成21年排出ガス10%低減または平成30年排ガス規制適合)

※2…乗用:ガソリン・ハイブリッド車で令和2年度燃費基準+30%以上達成車
貨物:ガソリン・ハイブリッド車で平成27年度燃費基準+35%以上達成車

※3…乗用:ガソリン・ハイブリッド車で令和2年度燃費基準+10%以上達成車
貨物:ガソリン・ハイブリッド車で平成27年度燃費基準+15%以上達成車

★注意:ガソリン・ハイブリッド車は、いずれも平成17年排出ガス基準75%低減達成車、または平成30年排ガス規制50%低減達成車に該当している必要があります

お知らせ 5 Information

市税の納期限と休日納付窓口日程

【問合せ】 税務課管理・収納係 (☎ 483-9033)

市税の納期限内納付にご協力をお願いします。休日納付窓口、相談窓口もご活用ください。

●納期限

税目	第1期分	第2期分	第3期分	第4期分
固定資産税 都市計画税		8月2日(月)	11月1日(月)	12月28日(火)
軽自動車税	5月31日(月)	▽市税は納期限までに納めてください ▽市税の納付は安心・便利な口座振替をご利用ください		

●休日納付・納付相談

税目	とき	ところ
固定資産税 都市計画税	5月22日(土)	市役所1階・税務課窓口
軽自動車税	5月23日(日) 午前9時～午後5時	

【問合せ】 泉佐野税務署
go.jp/
(☎ 462・3471)

【詳細サイト】 [https://www.nta.go.jp/](https://www.nta.nta.go.jp/)

なお詳細については、国税庁ウェブサイトをご覧ください。



令和2年分振替日

申告所得税 復興特別所得税	5月31日(月)
個人事業者の 消費税・地方消費税	5月24日(月)

令和2年分の申告所得税(および復興特別所得税)および個人事業者の消費税(および地方消費税)の納税振替日を、左表のとおり延長します。

自動車税(種別割)の納期限は5月31日(月)です

納税通知書に記載の金融機関、郵便局、コンビニエンスストアで納期限までに納付してください。

【問合せ】 大阪府自動車税コールセンター
(☎ 0570・020・156)

市税の納付には安心・便利な口座振替をご利用ください

市税(市府民税(普通徴収)、固定資産税(償却資産含む)・

都市計画税、軽自動車税)の納付は、安心して便利な口座振替(自動振替)をご利用ください。一度申込みをすると、翌年以降も継続して口座振替で納税できます。

【手続き】 自動払込利用申込書に必要事項を明記し、預貯金口座のある市税取扱金融機関(納付書記載を参照)か郵便局へ

【携行品】 ▽預貯金通帳で使用している印鑑 ▽納税通知書 ▽自動払込利用申込書(市役所税務課、市税取扱金融機関、郵便局で配布)

【その他】 軽自動車税のうち、車検が必要なものは、納税証明書(継続検査用)を振替完了後、6月中旬に送付します。振替結果は、金融機関の預貯金通帳の記帳にてご確認ください

【問合せ】 税務課管理・収納係 (☎ 483・9033)

申告所得税・個人事業者の消費税振替日を延長します

税務署での相談は事前予約が必要ですよ

税務署では、相談の事前予約制を実施しています。電話での相談が困難な場合は事前に予約の上、必要書類を持参してお越しください。



【申込み・問合せ】 泉佐野税務署へ (☎ 462・3471)

生活・環境

★問合せ 都市政策課 (☎ 483・0073)

吹付けアスベスト等の分析調査に要する費用の補助

補助を受ける際は事前に相談の上、申請手続きを行ってください。なお、この補助制度は令和7年度末で終了予定です。

【対象】 ▽市内の既存の民間建築物で、建築基準法その他関係法令に違反がないもの

▽吹付けアスベストが施工されている可能性のあるもの

【補助内容】 アスベスト含有の有無の調査および含有量の調査に要した費用で、限度額25万円

【申請】 都市政策課へ

【関連サイト】 市ウェブサイト ↓くらし・手続き ↓環境 ↓アスベスト(石綿) ↓吹付けアスベスト分析調査の補助について

木造住宅の耐震化を応援

●耐震診断補助

【対象住宅】 昭和56年5月31日以前に建築確認を受けた木造住宅で、現に居住しているもの、またはこれから居住するもの

【補助内容】 診断に要する費用の11分の10以内で、限度額一戸あたり5万円

【申請】 都市政策課へ(申込順)

【注意】 交付決定前に耐震診断を行った場合は対象外

●耐震改修補助

【対象住宅】 昭和56年5月31日以前に建築確認を受けた木造住宅(地階を除く階数が2以下)で、耐震診断技術者による耐震診断結果の数値が1.0未満のもの

【対象者】 対象住宅の個人所有者で課税所得金額が50万円未満の方

【補助内容】 改修に要する費用の8割で、限度額80万円(設計費含む)

【申請】 5月7日(金)～14日(金)の期間に都市政策課へ(多数の場合は抽選)

【注意】 ▽耐震診断を実施した住宅に限る ▽決められた耐震性を確保する工事のみが対象 ▽交付決定前に耐震改修を行った場合は対象外



お知らせ 5 Information

●生活・環境

★問合せ 清掃課

(☎483・50075)

ごみの日メールを
活用してみませんか

自宅のパソコンや携帯電話のメールアドレスを市ウェブサイトに登録すると、ごみの種類と収集日を案内するメールが登録者へ届きます。登録は無料ですが、メール受信に係る通信料は利用者負担となります。またパソコン、携帯電話の契約内容等により一部利用できない場合があります。



【登録内容】登録メールアドレス、パスワード、収集エリア（居住地）、ごみの種類（複数選択可）、お知らせ時間
【関連サイト】市ウェブサイトをくらし・手続き↓ごみ

あなたにもできるグリーン購入

グリーン購入とは、買い物の際に価格や品質だけでなく、環境への負担ができるだけ少ないものを選び購入することです。

▽本当に必要なかどうかをよく考えて買います。▽買い物にはマイバッグを持参しましょう。

▽包装の少ないものを買いたい。▽リサイクルされたものや、再使用されているものを買いたい。▽環境問題へ熱心に取り組む生産者・メーカーのものやお店を選んで買いたい。



ガラス・野良猫等のごみ対策

●段ボール箱等を利用する

段ボール箱は資源ごみですが、段ボール箱の中に市指定袋を入れて出してください。その際、段ボール箱のふたは閉めず、中の指定袋を確認できるようにしてください。段ボール箱も同時に収集します。段ボール箱がない場合は、ごみを新聞紙等で包んでから指定袋に入れてください。

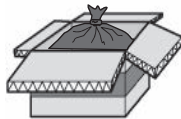

●ガラスよけネットを利用する
次の点に注意してください。

- ▽網目の細かいものを選ぶ
- ▽地面との間に隙間を作らず、重しを置く
- ▽ネットからごみが見出さないようにする

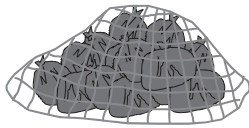

マイナンバーカード 申請サポート実施中

マイナンバーカードは、各種手続きにおけるマイナンバー（個人番号）の確認や本人確認にご利用いただけるカードです。コンビニ交付をはじめ、今後マイナンバーカードを活用したさまざまな行政サービスが展開される予定です。

【申請・受取受付】平日と5月9日(日)、23日(日)、6月13日(日)、27日(日)いずれも午前9時～午後5時（休日はマイナンバーカードの申請、交付業務のみ受付）

【ところ】市民課交付窓口

【問合せ】市民課（☎483-7791）

1人に1つ。
マイナンバー



★カードの申請方法★

①～③のいずれかの方法で申請してください

①申請書を郵送後、市役所でカードを受取る

②ご自身のスマホで申請を行い、市役所でカードを受取る

③市役所で申請（写真撮影無料）を行い、本人限定受取郵便（転送不要）でカードを受取る

【注意】▽申請から交付までは約1か月半要します▽市役所での手続きは30分程度必要です▽15歳未満の方または成年被後見人には、その法定代理人の同行が必要です

【携行品】▽通知カード▽運転免許証等zの本人確認書類（住民票と住所・氏名が一致しないものは受付不可。15歳未満の方または成年被後見人に同行する法定代理人も同様に必要）。顔写真の有無で必要な点数が異なります。顔写真付きの身分証明書（官公署発行のもの）は1点（運転免許証、パスポート、在留カード等）顔写真無しの身分証明書は2点（健康保険証、年金手帳、預金通帳、医療受給者証等）▽住民基本台帳カード（お持ちの方のみ）▽代理権の確認書類（15歳未満の方または成年被後見人の法定代理人のみ）

お知らせ 5 Information

住民票等の
コンビニ交付サービス
一時運用停止

【停止期間】
5月1日(土)
～5日(祝)

メンテナンス作業に伴い、
一時運用を停止します。

【再開日】5月6日(木)午前6
時30分

【問合せ】市民課
(☎ 483-7791)

● 商工・労働
経済センサス活動調査

この調査は全産業分野の経済
活動を同一時点で網羅的に把握

5/3 (祝)	月・木コース
	可燃ごみ
	火・金コース
5/4 (祝)	新聞・紙製・ 段ボール
	月・木コース
	新聞・紙製・ 段ボール
5/5 (祝)	火・金コース
	可燃ごみ

5/5 (祝)はありません

5月5日(祝)は
ごみ収集はありません
収集日程カレンダーで品目・
収集日を確認し、当日午前8時
30分までに決められた集積場所
へ分別して出してください。ふ
とん・草木等は、週の2回目の
可燃ごみ収集日に出してくださ
い。

【問合せ】総務課

(☎ 483・0001)

する、わが国唯一の調査です。
商店や工場、営業所、事務所、
病院等、全ての事業所を対象に
実施することから「経済の国勢
調査」と言えるものです。調査
の結果は、社会経済全体はもと
より、身近な諸施策にも活用さ
れます。
調査票は国か
ら直接送付され
るか、府知事が
任命した統計調
査員が5月下旬
にお届けしま
す。なお、調査票に記入した内
容を他に漏らしたり、統計以外
の目的に使用したりすることは
は、統計法で固く禁じられてい
ますので安心してご回答くださ
い。また、インターネットによ
る回答を推奨しています。

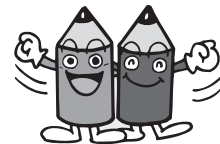

関西国際空港情報 No.250
https://www.kansai-airport.or.jp/

■関西国際空港で8名の人気マンガ家による作品を展示

日本文化の魅力を発信するプロジェクト「CULTURE GATE to JAPAN」の1つとして、関西国際空港では令和4年5月末まで関西周辺をテーマにしたアート展示を行っています。

本展示では、「LIFE」をテーマに、日本の歴史の中でも古くから政治・商業・文化が栄え、今でも各地に史跡や伝統が残っている関西周辺のエリアを、「巡礼の道（紀伊半島）」、「職人の道（播磨）」、「水の道（琵琶湖・北陸）」、「岬の道（山陰海岸）」、「神話の道（伊勢・奈良）」、「海の道（淡路島・徳島）」、「実りの道（丹波）」、「工芸の道（福井・琵琶湖東岸・三重）」からなる8つの道として捉え直しました。そして、8名の人気マンガ家（五十嵐大介さん、漆原

ゆき かりすまご さとなか まちこ
友紀さん、雁須磨子さん、里中満智子さん、せきねゆきさん、
やすひこよしかず やまだよしひろ よこやまゆういち
安彦良和さん、山田芳裕さん、横山裕一さん（五十音順）
がそれぞれのエリアの自然と文化、人々の暮らしを描きました。各作品は、関西国際空港第1ターミナルビル2階に展示しています。

【問合せ】関西国際空港案内 (☎ 455-2500)



<広告>

広告掲載枠です

詳しくは今月号の広報せんなんをご覧ください

上記の広告に関するお問合せは、合同会社 IM 総合企画へ (☎ 072-275-5449)

令和2年度 予算執行状況報告

一般会計予算現額324億9,309万円の内、歳入予算の収入済額は260億4,842万円です。また、歳出予算の支出済額は240億2,367万円となっています。（令和3年2月末現在）

【問合せ】財政課（☎483-0007）

歳入

歳入予算額と収入済額の項目別内訳

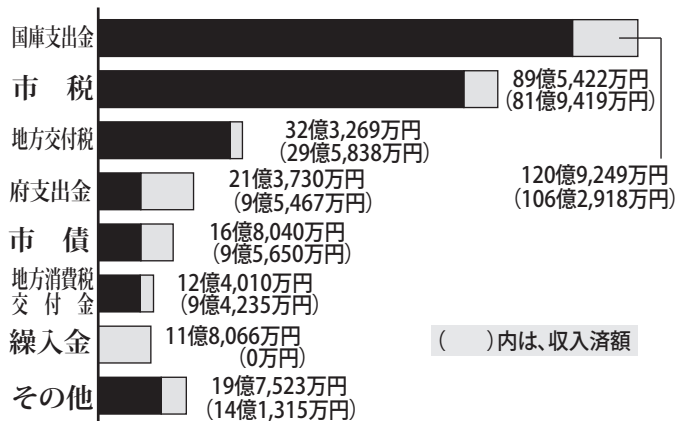

歳出

歳出予算額と支出済額の項目別内訳

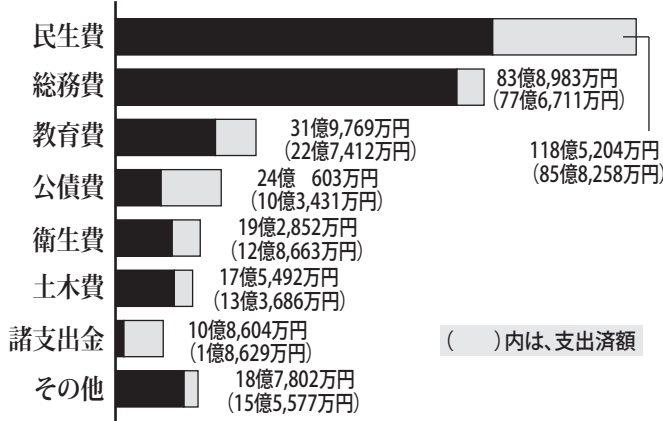

市債

市債現在高（市債総額 271 億 5,701 万円）

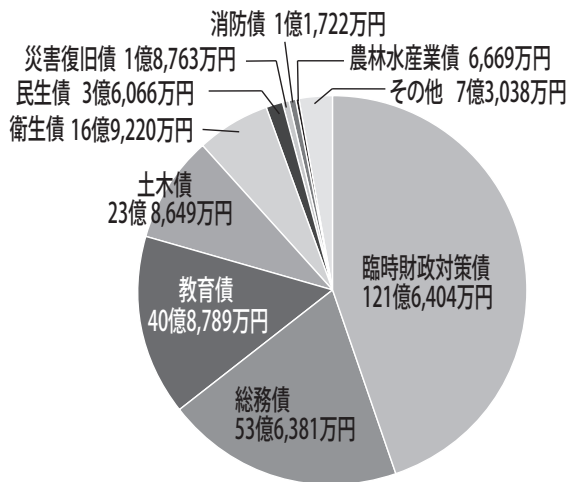

特別会計

主な特別会計の収入済額と支出済額

主な特別会計	収入済額と支出済額
国民健康保険事業特別会計	収入済額 58億4,239万円
	支出済額 65億1,436万円
污水処理施設管理特別会計	収入済額 0万円
	支出済額 5万円
介護保険事業特別会計	収入済額 40億8,362万円
	支出済額 42億9,473万円
後期高齢者医療事業特別会計	収入済額 7億1,167万円
	支出済額 7億1,601万円
公共用地取得事業特別会計	収入済額 9,435万円
	支出済額 9,435万円

※特別会計には財産区会計は含まれません

市有財産

公有財産
1,077,607.29㎡
土地
898,739.31㎡
建物
178,867.98㎡

基金

基金合計額 46 億 6,811 万円			
公債費管理基金	12億9,108万円	緑化基金	2億2,693万円
公共施設整備基金	9億7,037万円	污水処理施設管理基金	2,470万円
財政調整基金	9億698万円	ふるさと創生事業推進基金	1,892万円
ふるさと泉南水なす基金	4億7,243万円	教育振興育英奨学基金	1,153万円
介護保険給付費準備基金	4億6,219万円	森林環境譲与税基金	385万円
地域福祉基金	2億7,913万円		

お知らせ 5 Information

●安全・安心

救急に関する講習会

泉州南広域消防本部では、各種講習会を実施しています。

講習の日程や申込み方法等の詳細は、ウェブサイトをご確認ください。

【詳細サイト】 <https://senshu-minami19.jp/>

●上級救命講習(年5回)

普通救命講習で学ぶ内容に加えて、骨折、外傷、やけど等に対する応急手当や搬送法を学ぶ講習です。

講習修了者へ修了証を交付します。

●応急手当普及員講習(年2回)

所属する事業所の従業員の方や地域の方等に対して、AEDの使い方を含む心肺蘇生法を指導する指導者育成のための講習です。



講習修了者へ認定証を交付します。

●応急手当普及員再講習(不定期)

応急手当普及員の認定は、資格取得から3年で失効します。この講習を受講すると、さらに3年間有効となります。

再講習修了者へ新しい認定証を交付します。

【その他】救急入門コース、普通救命講習会についての相談・申込みは泉南消防署へ(☎485・0119)

【申込み・問合せ】泉州南広域消防本部警備課(☎469・0119 音声ガイダンスが流れます。④を押してください/FAX 460・2119)

防火されないまちづくりを

泉州南消防組合管内における令和2年中の火災総件数は46件(前年比8件減)で、このうち放火件数は0件(前年比3件減)でした。これは住民の皆さんが放火防止対策を徹底的に実行された結果です。これからも「自分たちの街は、自分たちが守る」を合言葉に、放火防止対策を実行し、放火火災ゼロが継続できるようご協力をお願いいたします。



【放火防止のポイント】

- ▽家の周りに燃えやすい物を置かない
- ▽門や通用口、物置、車庫等のドアは施錠する
- ▽外灯等を設置し、夜間も家の周りや駐車場を明るくする

▽郵便受けの新聞やチラシは必ず屋内に取込む

▽ごみは指定収集日の朝に出す

【問合せ】泉州南広域消防本部 予防課(☎469・0886)

大阪府警・安まちアプリ

特殊詐欺被害が多発しています。あやしい電話に用心し、地域と家族の絆で被害を防止しましょう。大阪府警では安まちアプリを活用し、詐欺被害防止を呼び掛けています。ぜひ登録ください。

ATM + 還付金 = 詐欺
あやしい電話に用心!

【登録方法】

- ①左記QRコードを読取り、アプリをダウンロード
- ②アプリ内で必要事項を入力



【問合せ】泉南警察署・泉南警察署管内防犯協会(☎471・1234)



●募集

夏期図書館業務従事職員(会計年度任用職員)

【資格】次のいずれにも該当する方▽司書・司書補資格を有する方(取得見込み可)、または図書館業務経験者(アルバイト可)、または司書課程を受講している方、または将来図書館での勤務をめざす方(高校生不可)

▽簡単なパソコン操作が可能

【業務内容】カウンター業務、夏休み居場所事業(出張おはな)

【募集要項の配布・申込み・問合せ】5月15日(土)～6月10日(木)の期間に図書館へ(☎482・7766) 郵送も可



しとの補助等の図書館業務

【採用予定人員】1名

【試験日】6月12日(土)

【試験内容】面接

【採用予定】7月中旬～9月上旬で出勤日数は土日を含む21日間

【募集要項の配布・申込み・問合せ】5月15日(土)～6月10日(木)の期間に図書館へ(☎482・7766) 郵送も可

令和4年4月採用 泉南市職員採用試験

★めざす職員像★
市民に信頼される職員
変化を感じとり積極的に行動できる職員

本市のまちづくりに貢献したいという「熱意」と「行動力」と「責任感」のある方を募集します！
採用試験の詳細は広報せんなん6月号に掲載します。

【関連サイト】市ウェブサイト>市政情報>採用情報・人事行政>職員等の募集・採用情報
【問合せ】人事課(☎483-0003)

お知らせ 5 Information

文化・スポーツ

★樽井公民館 (☎483・4361)

【関連サイト】市ウェブサイトを

↓観光・文化・スポーツ↓文化

↓公民館

【今日のご案内 (6月4日まで)

【全日休館日】毎週火曜日、5月3日(祝)～6日(休)

【半日休館日】毎週月曜日(5月3日(祝)を除く)

【受付時間】午前9時～午後5時30分(ただし、樽井公民館以外の公民館は午後4時まで、半日休館日は正午まで)

◇◇◇◇◇

★サンエス温水プール (☎484・2027)

【今日のご案内 (6月4日まで)

【休館日】毎週火曜日、5月17日(月)

【利用時間】午前10時～午後6時(受付午後5時30分まで)

▽水・金曜日は午前10時～午後8時(受付午後7時30分まで)

【3時間利用料金】

大人600円、高校生360円、中学生

小学4年生240円、65歳以上の

方300円、小学3年生以下無料(ただし、水着着用の保護者または

20歳以上の成人の同伴が必要

で、1名につき小学3年生以下の児童2名まで)

【アクセス】さわやかバス南A回り、南B回りをご利用いただき、温水プール前下車すぐ

【その他】トレーニング室利用者無料講習会は毎日実施(要予約)

【詳細サイト】<https://ozaki-swimming.com/3s/wp/>

春の教室 (4～6月) 開催中

プール、スタジオ、それぞれで教室を開催中。詳細は、サンエス温水プールへお問合せください。

【申込み】サンエス温水プールへ

毎週日曜日はスイムランド

小プールでのボールプールに加え、大プールの1、2レーンでスイムランドを設置しています。

◇◇◇◇◇

★市立図書館 (☎482・7766)

【関連サイト】市ウェブサイトを

↓図書館ウェブサイト

【今日のご案内 (6月4日まで)

【休館日】毎週月曜日、5月3日(祝)～6日(休)

【開館時間】午前10時～午後5時15分

【図書館5月特集コーナー

【入口特集コーナー】鳥の本

【絵本コーナー】おたんじょうび

【回転棚】流れる、百貨店、お茶、白樺

【視聴覚コーナー】バラのうた

【かしのき号】美味しい小説

図書館新刊紹介

図書館ウェブサイトでも、約3か月分紹介しています。

【関連サイト】市ウェブサイト

↓図書館ウェブサイト↓蔵書検索・予約↓新着案内

●「恋する日本史」(日本歴史編集委員会編 吉川弘文館)

天皇、貴族から庶民に至るまで、知られざる恋愛エピソードを紹介。

●「愛しのアンダルシアを放して南スペインへ」(中村恵美子著、イカロス出版)

世界遺産や歴史的名所がとけこむ、アンダルシアの日常の、ふとした光景を楽しむ。

●「いつか出会った郷土の味」(夢枕獯著、三栄)

作家が本場においておいしいと思っ

た食べ物との出会いをつづった

珠玉の食エッセー。

●(児童書)「ひかひかのウーフ」(神沢利子作、井上洋介絵、ポプラ社)

「くまの子ウーフ」のお話が、

新しく幼年読み物になりました。挿し絵もいっぱいです。



2021年度あいびあ夏季講座受講生募集



【とき・内容・定員】右表のとおり。時間は①④⑥⑨⑩⑪午前10時～12時、②③⑤⑦⑧⑫午後1時30分～3時30分、⑬は午後2時～3時30分

【対象】①～⑤市内在住の身体障害者手帳、精神障害者手帳をお持ちの方、⑥～⑫市内在住の60歳以上の方・ひとり親家庭の方、⑬は市内在住の方

【参加費】無料(④⑤⑩⑫は材料代、⑥は教材費が必要)

【申込み・問合せ】5月6日(休)から、窓口か電話であいびあ泉南へ(☎485-0707)

教室・講座名	とき			定員
① パソコン教室	5/22(土)	6/5(土)	7/3(土)	3名
② ヨガ教室	5/10(月)	6/14(月)	7/12(月)	5名
③ ノルディックウォーク教室	5/26(水)	6/23(水)	7/28(水)	5名
④ 絵画講座	5/26(水)	6/23(水)	7/28(水)	6名
⑤ レザークラフト講座	5/19(水)	6/16(水)	7/21(水)	6名
⑥ パソコン教室	5/20(木)	6/17(木)	7/15(木)	6名
⑦ ストレッチ&ボクササイズ&教室	5/15(土)	6/19(土)	7/17(土)	6名
⑧ ヨガ教室	5/24(月)	6/28(月)	7/26(月)	8名
⑨ ノルディックウォーク教室	5/21(金)	6/18(金)	7/16(金)	5名
⑩ 美姿勢スタイルアップ教室	5/24(月)	6/28(月)	7/26(月)	5名
⑪ 書道筆ペン講座	5/14(金)	6/4(金)	7/2(金)	8名
⑫ ハガキ絵講座	5/20(木)	6/17(木)	7/15(木)	8名
⑬ プリザーブドフラワー教室	6/18(金)			8名

～ 2021 憲法週間 & 男女共同参画週間～

市民の集い



<あらすじ>

明治時代、女性は男性に従うしか生きる道がないという教育の中、女性解放運動に尽くした女性がいました。その1人が荻野吟子（若村麻由美）です。吟子は18歳で結婚し、夫が病気をおうつまれ、子どもが産めない体になってしまいます。嫁が先から「子どもの産めぬ嫁はいらぬ」と実家に帰されたのをきっかけに、自分と同じ運命で泣いている女性のため、また当時の日本には男性の医師しかおらず、男性医師に自分の体を見せるのが嫌で自殺をしたり、生涯医者にかからず痛みを耐えたりする女性の多さを知り、医師になることを決意します。男子校に通い、苦労しながらも日本初の女性医師となりました。「人々の友のためは、己の命をすつるは、此れより大いなる愛はなし」この



句を胸に刻み、男性社会の中で道なき道を進みながら、女性の地位向上、社会で虐げられた方、障害のある方々のために生涯をままげました。

人権とは、人間が人間らしく生きていくための誰からも侵されることのない基本的権利で、全ての方が生まれながらにして持っているものです。
また、基本的人権は、日本国憲法において、侵すことのできない永久の権利として、全ての方に等しく保障されています。誰もが自分らしく生き生きと安心して暮らしていくためには、お互いの人権を尊重し、自分の権利と同じように他者の権利も認め合うことが大切です。
本市では、憲法の精神を心にとめ、全ての方の人権が尊重される社会、つくりのために、また、全ての方が性別に関わりなく、個性と能力を十分に発揮することができる社会、つくりのために、憲法週間&男女共同参画週間「市民の集い」を開催します。
【とき】6月6日(日)午後1時～4時(開場正午)
【ところ】文化ホール
【内容】▽一部…源淳子さん(世界人権問題研究センター登録研究員)の講演▽二部…映画「一粒の麦」荻野吟子の生涯
【定員】250名(申込順)
【二時保育】1歳以上就学前の子ども定員12名(多数の場合は抽選。小学生で一時保育を希望する方はお問合せ)

●憲法週間とは
5月3日の「憲法記念日」は第二次世界大戦終結後の昭和22年5月3日に現在の「日本国憲法」が施行されたことを記念して定められた祝日です。その後、5月1日から7日までの1週間のこと。
●男女共同参画週間とは
男女が、互いにその人権を尊重しつつ喜びも責任も分かち合い、性別に関わりなく、その個性と能力を十分に発揮することができる男女共同参画社会の形成を目的とします。男女共同参画社会基本法の目的および基本理念に関する国民の理解を深めるために設けられた6月23日から29日までの1週間のこと。



ださい) 5月27日(木)締切
【その他】字幕、副音声、手話通訳があります
【申込み】5月31日(月)までの平日午前9時～午後7時に市民交流センターへ(窓口にて整理券を配布します)
【問合せ】人権推進課

知っていますか？

障害者差別解消法

(障害を理由とする差別の解消の推進に関する法律)

障害のある方も、ない方も、互いにその人らしさを認め合いながら、共に生きる社会を作ることをめざす法律で平成28年4月に施行されました。

国・都道府県・市町村や会社・店舗等の事業所などに対し、「不当な差別的取扱」を禁止し、「合理的配慮の提供」が求められています。

一人ひとりが違いを認め合い、お互いの人権を尊重する社会を築いていきましょう。

【問合せ】人権推進課

平成28年4月1日から施行！
しょうがいしゃさべつかいしょうほう
障害者差別解消法
※正式名称は、「障害を理由とする差別の解消の推進に関する法律」です。
この法律は、障害のある人もない人も、互いに、その人らしさを認め合いながら、共に生きる社会をつくることを目指しています。

「不当な差別的取扱の禁止」	この法律では、国・都道府県・市町村などの役所や、会社やお店などの事業者が、障害のある人に対して、正当な理由なく、障害を理由として差別することを禁止しています。
「合理的配慮の提供」	この法律では、国・都道府県・市町村などの役所や、会社やお店などの事業者に対して、障害のある人から、社会の中にあるバリアを取り除くために何らかの対応が必要としているとの意思が伝えられたときに、負担が過ぎない範囲で対応すること（事業者に対しては、対応に努めること）を求めています。

●●● 泉南市人権啓発推進協議会 ●●●

総会&人権啓発講演会

皆さん、「共生社会」という

言葉をご存じですか。

共生社会とは、誰もが相互に人格と個性を尊重し支え合い、人々の多様な在り方を相互に認め合える全員参加型の社会のことをいいます。障害のあるなしにかかわらず、すべての人が助け合い、共に生きていく社会をつくるには、障害のある人が、社会にあるバリア（壁）によって、どんな困りごとやしんどさがあるのかに気づき、そのバリアを取り除いていくことが必要です。

今回の講演会では、東京パラリンピック内定者を講師にお迎えし、障害のある人にとって、何がバリアになっていて、どんな困りごとがあるのかについて話していただくとともに、パラリンピックをめざしたきっかけなどについてもお話を伺います。

皆さんと一緒に、共生社会の実現に向けて、自分たちに何ができるかを考える機会にしたいと思います。

【とき】5月29日(土)総会…午後

2時～2時50分、講演会…3時～4時30分

【ところ】あいびあ泉南1階大会議室

【内容】講演「エンジョイライフ/楽しく生きやな損！」

【講師】松本義和さん(シドニーパラリンピック柔道銅メダリスト)

【定員】80名(申込順)

【二時保育】1歳以上就学前の子ども定員9名。電話かFAX、Eメールで人権推進課へ。5月21日(金)締切

【手話通訳】あります

【申込み・問合せ】電話かFAX、Eメールで住所、氏名、電話番号を人権推進課へ。5月21日(金)締切

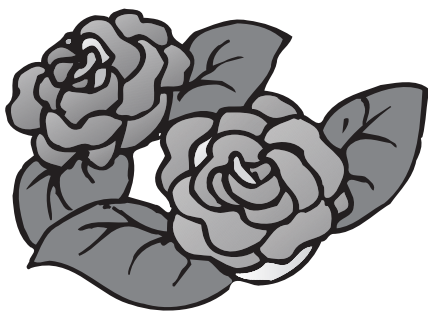

★青少年センター

(☎ 484-3500)

市ウェブサイト>観光・文化・ス
ポーツ>文化

〒590-0521 樽井2-9-2 / FAX:

482-5425 / e-mail:seishonen-

center@city.sennan.lg.jp

●Eメールの申込みは、2、3
日中に返信がなければ、青少
年センターへご連絡ください

●【ところ】の記事の無いも
のは青少年センターで開催

●【参加費】・【申込み】の記
載の無いものは不要

●友人・知人の家族と一緒に
の申込みでも、抽選は個別に行
います

●児童館の開館は、学校休業
日や講座開催等により変動し
ます。小学生以上は初回に利
用登録が必要です

英語で歌おう

【とき】5月8日(土)午後1時
30分～3時

【対象】市内在住の小中学生

【定員】10名(申込順)

【参加費】300円

【申込み】5月6日(木)午前9時
から電話かEメールで青少年
センターへ

トトロクラブ～親子体操教室～

【とき】6月11日(金)午前9
時30分～10時30分

【対象】市内在住の1歳6か月
以上の未就園児とその保護者

【内容】手遊び、ふれあい遊び、
リズム体操等

【講師】川端恵美子さん

【定員】6組(申込順)

【その他】親子とも飲み物と
上靴持参

【申込み】5月6日(木)午前9時
から電話かEメールで青少年
センターへ



路上駐車は禁止です

青少年センターへ来館の際は、短時間でも必ず駐車場
(泉南中学校内)をご利用ください。

大阪湾生き物一斉調査

【とき】5月15日(土)午前10
時～正午(小雨決行)

【集合】岡田浦海岸(榎井川
河口南岸付近)

【対象】市内在住の小中学生
とその保護者(小学3年生
以下は保護者同伴。参加者の
家族として同伴される場合の
み幼児も参加可)

【講師】田中正視さん(きし
わだ自然資料館専門員)

【定員】30名(多数の場合
は抽選)

【申込み】往復ハガキかEメー
ルで大阪湾生き物一斉調査参
加希望、住所、参加者氏名
(ふりがな)、保護者氏名(ふ
りがな)、電話番号、学校名、
学年を明記の上、青少年セ
ンターへ。5月6日(木)午後5
時締切



走り方教室～走り方のコツを
教えてもらおう～

【とき】5月22日(土)午後3
時30分～5時

【ところ】信達小学校体育館

【対象】市内在住の小中学生

【講師】畑武典さん(三宝メ
ディカル職員)

【定員】30名(多数の場合
は抽選)

【申込み】往復ハガキかEメー
ルで走り方教室参加希望、住
所、参加者氏名(ふりがな)、
保護者氏名(ふりがな)、電
話番号、学校名、学年を明記
の上、青少年センターへ。5
月13日(木)午後5時締切

親子で

わらべうた遊びを楽しもう

【とき】5月28日(金)午前10
時～11時

【対象】市内在住の未就学児
とその保護者

【内容】わらべうたで手遊び・
ふれあい遊びなどを楽しむ

【講師】寺田綾子(市立くす
のき幼稚園職員)

【定員】6組(多数の場合
は抽選)

【申込み】往復ハガキかEメー
ルで、親子でわらべうた遊び
参加希望、住所、参加者氏名
(ふりがな)、保護者氏名(ふ
りがな)、電話番号、年齢を
明記の上、青少年センターへ。
5月25日(火)午後5時締切

ホテル観察

& デイキャンプ講座

【とき】6月5日(土)午後4時
～8時30分頃(雨天の場合
は青少年センターで実施)

【ところ】青少年の森(泉南
市新家5033)(現地集合)

【対象】市内在住の小中学生
とその保護者(小学3年生
以下は保護者同伴。参加者の
家族として同伴される場合の
み幼児も参加可)

【内容】飯ごう炊さん、ホタ
ル観察

【講師】田中正視さん(きし
わだ自然資料館専門員)

【定員】30名(多数の場合
は抽選)

【参加費】大人400円、小中
学生300円、同伴される幼
児100円(材料費等)と1
名につき米1合

【申込み】往復ハガキかEメー
ルでホテル観察&デイキャン
プ講座参加希望、住所、参
加者氏名(ふりがな)、保護
者氏名(ふりがな)、電話番
号、学校名、学年を明記の上、
青少年セ
ンターへ。5
月20日(木)
午後5時締
切

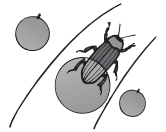

自習室の開放

【とき】開館中は随時(講座
等で使用不可の場合あり)

【対象】市内在住の方

【定員】10名程度

ちびっこ遊び広場 in 埋文

【とき】毎週水曜日午前9時
30分～正午

【ところ】埋蔵文化財センター

【内容】おもちゃや遊具を
使った自由遊び

【対象】市内在住の未就学児
とその保護者

【定員】20名程度

【その他】車で参加される方
は、埋蔵文化財センターの駐
車場に停めてください

青少年センターを知っていますか

青少年センターは、安全で安心して遊べる場
所(3つの児童館事業)、何でも話せる場所(相
談事業)、やりたいことを言える場所(子ども
の意見表明と参加)としての「居場所」の拠
点です。講座を実施してさまざま
な学習活動や体験活動を提供した
り、自習室を開放したりしていま
す。ご来館をお待ちしています。



★子育て支援センター ひだまり ☎ 484-3371

市ウェブサイト>>くらし・手続き>
妊娠・出産・子育て>赤ちゃんが生まれたり

- 【ところ】の記載の無いものはひだまりで開催
- 【参加費】・【申込み】の記載の無いものは不要

おいでおいで広場 2階

【とき】①5月14日(金)午後1時30分～2時15分②6月11日(金)午前10時30分～11時15分

【対象】市内在住の未就園児とその保護者

【内容】①ゆらゆら遊び②お絵描き

【定員】①8組②10組(いずれも申込順)

【申込み】①5月6日(木)②6月4日(金)それぞれ午前9時から電話でひだまりへ



出前保育

【とき】5月19日(木)午前10時～11時30分

【ところ】一岡神社(雨天中止)

【対象】就学前の子どもとその保護者

【内容】歌、ふれあい遊び、ペープサート、体操、手作りコーナー、親子遊び等(赤

ちゃんコーナーあり)

【その他】▽警報発表時はお問合せください▽お茶以外飲食不可▽駐車場有り▽各家庭レジャーシート持参

びよんびよんルーム!

【とき】①5月24日(月)②28日(金)いずれも午前9時30分～11時30分

【対象】市内在住で平成31年4月2日～令和2年4月1日生まれの子どもとその保護者

【内容】親子の遊び、手遊び、絵本、体操、保護者交流等

【定員】各10組程度(申込順)

【その他】▽都合の良い時間に参加可▽下の子どもを連れて参加可

【申込み】5月10日(月)午前9時から電話でひだまりへ(①②どちらか都合の良い日を申込んでください)



よちよちルーム・はいはいルーム

【とき】①5月25日(火)午前9時30分～11時30分(よちよちルーム)、午後1時～3時(はいはいルーム)②6月8日(火)午後1時～3時(はいはいルーム)

【対象】市内在住で令和2年4月2日以降生まれの子どもとその保護者

【内容】親子の遊び、保護者交流、手遊び、絵本等

【定員】各8組程度(申込順)

【その他】▽都合の良い時間に参加可▽上の子どもを連れての参加不可(きょうだいで参加はひだまりルームへ)

【申込み】①5月18日(火)②6月1日(火)それぞれ午前9時から電話でひだまりへ

親子体操教室

【とき】6月1日(火)、8日(火)いずれも午前10時30分～11時15分

【対象】市内在住で平成27年4月2日～平成31年4月1日生まれの子ども(未



就園児)とその保護者

【内容】マット運動と鉄棒

【講師】よしだなおゆき、おのみちりょうこ、尾道涼子さん(ジュニアスポーツ指導員)

【定員】各12組(申込順)

【一時保育】各5名程度(申込順)

【申込み】5月11日(火)午前9時から電話でひだまりへ



そらまめくらぶ

【とき】参加希望者の日程に合わせ、不定期で実施

【対象】双子・三つ子とその保護者(保護者のみの参加も可)、双子・三つ子を出産予定の妊婦

【内容】自由遊び、保護者交流

【申込み】電話でひだまりへ



市の Facebook、Twitter で ひだまり情報配信中

ひだまりから、講座のお知らせや動画を配信しています。ぜひ登録ください!



ひだまりルームへ遊びに来てね!

【とき】5月6日(木)、7日(金)、10日(月)、11日(火)、13日(木)、14日(金)、17日(月)、18日(火)、20日(木)、21日(金)、24日(月)、25日(火)、27日(木)、28日(金)、31日(月)いずれも午前9時30分～11時40分、午後1時～3時(事前申込みが必要)

【対象】市内在住で就学前の子どもとその保護者

【その他】▽来館時に受付で全員検温と手指の消毒

を実施します▽保護者はマスク着用でご来館ください▽お弁当(昼食)の時間設定はありません▽利用回数や室内の人数を制限して開館します▽身体測定は随時実施します

【申込み】利用の1週間前の月曜日午前9時から前日までに電話でひだまりへ

★保健センター

(☎ 482-7615)

市ウェブサイト>>くらし・手続き>健康・医療

●【ところ】の記載の無いものは保健センターで開催

●母子健康手帳を持参してください

赤ちゃん♥ママ相談

【とき】5月11日(木)午後、27日(木)午前

【対象】妊産婦とその子どもおよび家族

【内容】母乳やミルク、卒乳、妊産婦の身体や赤ちゃんについての相談

【申込み】窓口か電話で保健センターへ

ほっとママサロン

【とき】5月21日(金)午後1

時 30分～3時

【対象】生後11か月までの乳児とその家族

【内容】身体測定、ふれあい遊び、交流、個別相談(母乳・栄養等)

【定員】7組(申込順)

【申込み】5月7日(金)から窓口か電話で保健センターへ

はみがき教室

【とき】5月27日(木)午後1時～2時30分

【対象】満1歳8か月から3歳の子どもの家族

【内容】歯科衛生士によるブラッシングの指導

【携行品】問診票、子ども用歯ブラシ・コップ・タオル・お茶



◆予防接種◆

生後2か月になったら予防接種を始めましょう。費用は無料です。個別接種は指定医療機関へ事前予約が必要です。予約票は指定医療機関に設置しています。対象、受け方は、指定医療機関に設置の「予防接種を受けるにあたっての説明書」もしくは、市ウェブサイトを参照、または保健センターへお問合せください。



【問合せ】保健センター

集団接種	
BCG(結核)	
とき	5/20(木)、6/17(木) 午後1時～1時45分
対象	生後5か月の前日から1歳の前日まで(標準的な接種は生後8か月の前日まで)に1回接種
個別接種	
<ul style="list-style-type: none"> ・ロタウイルス感染症 ・B型肝炎 ・Hib感染症 ・小児の肺炎球菌感染症 ・四種混合 ・麻しん・風しん混合 ・水痘 ・日本脳炎 ・二種混合 ・ヒトパピローマ(積極的な接種を勧めていません) 	

シリーズ：子どもの権利 No.100

2021年3月 市長報告

～「SENNAN LONG PARK」海が見えるSORA RINKUにて～

令和元年度の市長報告は、新型コロナウイルスの影響により、代表者のみで行いました。令和2年度は感染症対策を十分行い、参加可能なメンバー全員で実施しました。

市長報告の内容

1年間の活動について

▽新型コロナウイルスの影響により、例年より1か月遅く、子ども会議がスタートしました

▽小学5年生の頃に参加していたメンバーが高校生になり、友だちを誘って参加してくれました

▽感染症対策として検温と消毒、換気を心がけました

▽感染が拡大している時には、オンライン会議を実施し、オンラインの良さとお不自由さを体感しました

▽子ども会議の卒業生が、大人スタッフとして子どもの権利学習を担当しました

▽例年実施しているバスによるフィールドワークや、他の市町村の方との交流は、実施できませんでした

2つのグループからの活動報告について

▽国際交流と子どもの権利グループ：子どもの権利と差別や偏見について考え、伝えたいことを動画にして「子どもの話を聞いてほしいこと」、「秘密にしてと言ったことは、誰にも言わないでほしいこと」、「外国にルーツのある子どもたちの思いを知ってほしいこと」等を市長に伝えました

▽eスポーツと子どもの権利グループ：eスポーツについて調べたことを報告し、泉南市でeスポーツの大会を開くことで、子どもの権利の普及や泉南市のまちづくりにつながるのではないかと考え、実施に向けての協力を市長にお願いしました

市長からのメッセージ

市長からは、本市ではJETプログラムに力を入れている事、いろいろな国の文化を知ったり、交流を深めたりすることは大切だということ、そして、eスポーツ大会は、本市独自の開催は難しいと思うので、協力してくれる団体を探していきたい等、子ども会議のメンバーの報告に力強い話をしてくれました。



【問合せ】泉南市子どもの権利に関する条例事務局
(人権国際教育課 ☎ 483-3672 / FAX483-7306 / e-mail:jinkenkyouiku@city.sennan.lg.jp)

★図書館

(☎ 482-7766)

市ウェブサイト>図書館ウェブサイト

ワクワク!ドキドキ!

かみしばい会へ行こう!!

【とき】5月8日(土)、22日

(土)午後2時から30分程度

【ところ】図書館2階視聴覚室

【対象】0歳からどなたでも

【内容】紙芝居ボランティア

「拍子木」による紙芝居会

【定員】10組程度(先着順)



おはなしひろば

びよびよ&てくてく

【とき】5月15日(土)、21日

(金)いずれも午前10時30分～11時

【ところ】図書館2階視聴覚室

【対象】0～3歳の子どもとその保護者

【内容】絵本やわらべうた、本の紹介、絵本相談等

【定員】各4組程度(申込順)

【申込み】5月7日(金)午前

10時から窓口か電話で図書館へ



ぽかぽか広場にししんっこ広場

【とき】5月12日(水)にししんっこ広

場、5月19日(水)ぽかぽか広場いづれも午前10時～11時30分

【ところ】西信達中学校裏

【対象】就学前の子どもとその保護者

【内容】部屋遊び、園庭遊び、絵本、手遊び歌等

【その他】▽お茶以外飲食不可▽西信達中学校前へ駐車可▽電話相談等随時受付▽5月26日(水)午前10時から親子講座「ベビーマッサージ・リズムクラス」(5月6日(水)午前10時から電話でぽかぽかへ)

【申込み・問合せ】電話で子育て支援センターぽかぽかへ(☎ 485-1655)



Cafe Shindachi

【とき】5月11日(水)、6月1日(水)午前10時～11時30分

【ところ】信達こども園

【対象】0歳～就学前の在宅の子どもとその保護者

【内容】園で子どもたちが食べている手作りおやつの紹介と提供(定員3組(予約優先))、遊びのルールと園庭の開放

【申込み・問合せ】電話で信達こども園へ(☎ 483-4642)



就学援助費の申請

泉南市立の小中学校へ通学している児童・生徒の保護者で、経済的な理由で子どもの就学が困難な家庭に学用品費、給食費等、費用の一部を援助します。

【申請方法】学校を通じて配布している申請用紙に必要な事項を明記の上、各学校か指導課へ(所得制限あり。必ず所得申告をしてください)

【申請期限】5月31日(月)締切(期限を過ぎると4月からの援助は受けられません)

【問合せ】指導課(☎ 483-3673)



★ 保育施設の園(所) 庭開放

【問合せ】保育子ども課(☎ 483-3471)

保育施設名	開放日
ココアンジュ新家 ☎484-0190	5/6(木)、5/20(木) 6/3(木)、6/17(木)
たるいこども園 ☎482-0074	5/11(水)、6/1(水)
信達こども園 ☎483-4642	5/11(水)、6/1(水)
なるにつこ認定こども園 ☎482-5660	5/11(水)、6/8(水)
浜保育所 ☎484-2660	5/18(水)、6/15(水)
西信達くねあ(ぽかぽか) ☎483-2444	5/19(水)、6/16(水)
ニチキッズ泉南保育園 ☎483-4041	5/25(水)、6/8(水) 6/22(水)

【開放時間】▽たるいこども園 10:00～11:00▽ココアンジュ新家 13:30～15:00▽その他 10:00～11:30▽定員を設けている場合があります。参加の際は各施設へお問合せください

★ 幼稚園のひろば・園庭開放

【問合せ】指導課(☎ 483-3671)

幼稚園名	ひろば	園庭開放
	▽未就園児が対象 ▽天候等により室内開放あり	▽未就園児と在園児が対象 ▽室内開放なし
あおぞら幼稚園 ☎483-9663	5/10(月)、5/17(月) 5/24(月)、5/31(月) 9:30～11:50	5/10(月) 13:30～15:30
くすのき幼稚園 ☎483-2929	5/10(月)、5/31(月) 9:30～11:50	5/10(月)、5/31(月) 13:30～15:30

▽身長・体重測定ができます▽参加の際は事前に各幼稚園へお問合せください▽子育て相談も可能です

情報ボックス 5 Information BOX

南泉州リレーウォーク8わが町の一押し～花笑みせんなん・熊野街道～

「泉南案内人の会」のガイドで、林昌寺からアジサイの長慶寺まで初夏の熊野街道を歩きます。

【とき】6月12日(土)午前9時30分～午後3時頃

【コース】信達公民館(集合)～林昌寺竹林・本堂～緑の一里塚・伝信達一之瀬王子跡～熊野街道～往生院～信達宿常夜灯・角谷本陣跡・真如寺～長慶寺～JR和泉砂川駅(解散)約6kmのコース

【定員】50名(申込順)

【参加費】1名300円(保険料・資料代等含む)

【その他】▽マスク着用▽受付時に検温を行います▽駐車場はありません。電車・バスをご利用ください

【申込み・問合せ】5月15日(土)～6月5日(土)の期間に往復ハガキかFAX、Eメールでイベント名、参加者全員の住所、氏名、電話番号、年齢を明記の上、泉南市観光協会観光案内所へ(〒590-0522 泉南市信達牧野395-4 / ☎・FAX493-8948/e-mail:info@welcome-sennan.com)

伝統文化子ども教室

【とき】6月～翌年1月の第1、第2土曜日、午前9時～正午の間の指定する時間(全17回)

【ところ】信達公民館

【対象】小学生～高校生

【内容】お茶、お花の講座

【講師】泉南市文化協会

【参加費】お茶:月2,000円(茶菓子代含む)、お花:月3,000円(花代含む)

【主催】文化庁(令和3年度文化庁伝統文化親子教室事業)

【申込み・問合せ】ハガキか電話、FAX、Eメールで住所、氏名、電話番号、学年を〒590-0592(住所不要)生涯学習課へ(☎483-2583 / FAX483-7306 / e-mail:syougai@city.sennan.lg.jp)



公開ガーデニング(園芸)講座

冊子やウェブサイト等にて公開

コロナ禍でも、多くの方々に公民館講座を知っていただくため、令和3年度も公開ガーデニング講座を実施します。令和2年度中に種を植え、生育中のアボカドに加え、ほかの植物も準備中で



す。公民館、市役所、図書館等に講座内容を記載したポスターや小冊子を配置。ウェブサイトでも公開します。ぜひ、公開園芸講座をご確認ください。

【関連サイト】市ウェブサイト>観光・文化・スポーツ>文化>公民館

【問合せ】樽井公民館(☎483-4361)

おうちでまいぶんクラブ

かんたん竹ぼっくり作り

通常は埋蔵文化財センターで開催しているプログラムを、自宅で体験できるキットにして配布します。今回は竹とヒモでつくる竹ぼっくり作り。乗って歩くとカポカポ音がします。



【対象】市内在住でキットを受取りに来ることができる方

【配布数】20セット(多数の場合は抽選)

【申込み・問合せ】FAXかEメールでキット名、住所、氏名(ふりがな)、電話番号、年齢を明記の上、埋蔵文化財センターへ(☎483-6789 / FAX483-7089 / e-mail:maibun@city.sennan.lg.jp) 5月20日(木)締切

関西国際空港をご利用になる方へのお願い

マスクの着用

施設入館の際は必ずマスクを着用してください。(乳幼児または着用が難しい理由のある方を除く)

手洗い・消毒

手洗い、手指の消毒を積極的に行ってください。

ソーシャルディスタンス

周りの方との距離を確保してください。保安検査場や、搭乗待合スペース等では、距離確保を呼びかけるシールを貼っています。



体調管理

発熱等、体調不良の方は来館を控えてください。



©Kansai Airports SORAYAN

空港で実施中の感染症対策の詳細はウェブサイトでご確認ください。関西国際空港は、皆さんに安心して利用いただけるよう、お客さまおよび従業員の安全を最優先に対策に取り組んでいます。

【詳細サイト】<https://www.kansai-airport.or.jp/notices/covid-19>

【問合せ】関西国際空港案内

(☎455-2500)



情報ボックス 5 Information BOX

サザンぴあ情報

●コロナに負けるな！家計応援フェア開催！

1,000円以上お買上げの先着60名の方へ、タマゴ1パック54円（税込）で販売します。

【とき】5月8日(土)、15日(土)、22日(土)、29日(土)

【その他】駐車場は最初の20分無料。400円以上購入で90分無料

【問合せ】サザンぴあ (☎ 482-0277)

久米田周辺の遺跡をあぐる(連続講座)

講座と現地見学がセットになったプログラム。岸和田市の久米田池周辺がテーマです。

【とき・内容】①講座：5月20日(木)午後1時30分～3時②現地見学：5月27日(木)午前10時～午後3時（現地集合解散・雨天順延）

【ところ】①埋蔵文化財センター②岸和田市内

【対象】18歳以上の方

【講師】久世仁土さん（日本考古学協会会員）

【定員】20名程度（多数の場合は抽選）

【参加費】無料（ただし交通費・施設利用料は自己負担）

【申込み・問合せ】FAXかEメール

で、イベント名、住所、氏名（ふりがな）、電話番号、年齢を明記の上、埋蔵文化財センターへ（☎ 483-6789 / FAX483-7089 / e-mail:maibun@city.sennan.lg.jp）5月14日(金)締切

せんなんの歴史と文化の講座

まちなかを散歩して見かける気になる鳥について、専門家が楽しく教えてください。

【とき】5月22日(土)午後1時30分～3時

【ところ】埋蔵文化財センター

【講師】風間美穂さん（きしわだ自然資料館学芸員）

【定員】30名程度（多数の場合は抽選）

【申込み・問合せ】FAXかEメールで、イベント名、住所、氏名（ふりがな）、電話番号、年齢を明記の上、埋蔵文化財センターへ（☎ 483-6789 / FAX483-7089 / e-mail:maibun@city.sennan.lg.jp）5月19日(水)締切

旧庄屋敷山田家一般公開

アトリエ新家絵画展

【とき】5月22日(土)、23日(日)いずれも午前10時～午後4時

【ところ】山田家住宅（JR 新家駅から徒歩約5分、駅前の案内板に表示あり）

【内容】絵画（水彩・油絵）の展示

【その他】山田家住宅長屋門横に駐車可

【問合せ】生涯学習課（☎ 483-2583）

第2回泉南・市民まちづくりサロン

【とき】5月25日(火)午前10時～正午

【ところ】埋蔵文化財センター

【関連サイト】市ウェブサイト>市政情報>市民活動・市民協働・市民公益活動

【問合せ】政策推進課（☎ 483-0004）

みんなで行こう！

第22回ABCまつり！

ご家族、お友だちお誘いのうえ、ご来場ください。

【とき】5月30日(日)午前10時～午後3時

【ところ】文化ホール

【内容】歌、踊り、ダンス、演奏等、ABC委員会各団体の活動展示

【その他】▽当日献血にご協力ください▽混雑が予想されますので、乗合わせ、または公共交通機関をご利用ください▽飲食と物販は行いません

【問合せ】

政策推進課
(☎ 483-0004)



デビッド・オースチン・ローズズ「春のローズフェスティバル」

ギフトショップとプランツセンターでは多彩なローズ関連ギフトや種類豊富なバラ鉢苗をご購入いただけます。ガーデンツアーや専門家によるレクチャー（詳細はウェブサイト参照）もあります。

【とき】5月15日(土)～6月6日(日)午前9時～午後5時

【ところ】農業公園花咲きファーム

【入場料・駐車場代】無料

【申込み】団体での入場は事前にお申込みください

【詳細サイト】<https://www.davidaustinroses.co.jp/>

【問合せ】デビッド・オースチン・ローズズ(株)
(☎ 480-0031)

ローズフェス無料臨時駐車場開設・シャトルバス運行

【とき】5月15日(土)～6月6日(日)までの土、日曜日限定

【臨時駐車場】市役所駐車場（無料）

【シャトルバス】①JR 和泉砂川駅⇨花咲きファーム
②泉南りんくう公園（泉南温泉 SORA の湯前付近）⇨南海樽井駅⇨泉南市役所⇨花咲きファーム

【運賃】無料

【問合せ】産業観光課（☎ 483-9974）

●読者プレゼント!

手作り木工
木のおもちゃ&家具
ソウシオン
sosion 夢工場

応募締切
5月25日(火)締切



1名さまに!

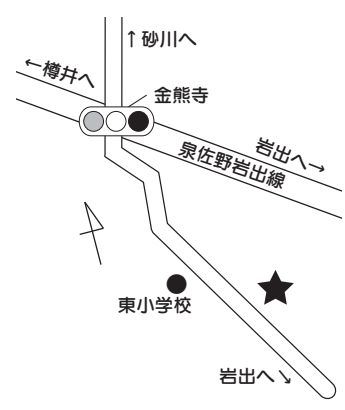

金熊寺川の静かな山あい工房を構える、sosion 夢工場さま。注文が入ってから一点ずつ制作に取り掛かる木製商品は全国から注文が入ります。中でも人気は、まごごとセットの木製キッチン。子どもたちの笑顔思い浮かべながら、オーナーが心を込めて仕上げます。そんなオーナーのもとへは、大切に使用してきた家具の修繕やリメイクのご依頼もよく舞込むのだそう。木の温かみをよく知るオーナーが、思い出の詰まった大切な品をご要望に応じてよみがえらせてくれます。ダイニングセットやキッチン用のデスク、園芸用品、大型家具、オーダーメイド等、ニーズに合わせて新商品も日々考案中です。5月15日(土)16日(日)には家具製作体験講座を開催予定。本市ふるさと納税サポート事業者でもあるsosion 夢工場さま。今回は、プランター(4,400円相当、奥行き235mm×幅350mm×深さ190mm)をsosion 夢工場さま(信達金熊寺159-1 / ☎485-3450 / 営業時間:午前9時~午後6時)から1名さまにプレゼント。

【応募方法】 郵便番号、住所、氏名、電話番号、年齢を明記し、ハガキかFAX、Eメールで、**今月号の感想や市政へのご意見、プレゼントへのご意見、身近な話題等を必ずお書き添えください。** なお、応募はお1人さま、1賞品につき1回のみ有効です

【応募先】 〒590-0592 (住所不要) 広報せんなん5月号プレゼント係へ FAX:483-0325 / e-mail:hisyo@city.sennan.lg.jp (タイトルに「広報せんなん5月号プレゼント係」と必ず明記)

【問合せ】 秘書広報課 (☎483-0002)
応募の際ご提供いただいた個人情報、泉南市個人情報保護条例に基づき、当選者への賞品受け渡しのためにプレゼント提供店に提供する以外には利用しません。抽選結果は、当選者に「プレゼントの当選のお知らせ」ハガキの発送をもって代えさせていただきます。

相談あんない

新型コロナウイルス感染症拡大防止の対応のため、各種相談を中止する場合があります

区分	相談名	とき	ところ	問合せ
法律 行政	法律相談 (本人に係る相談)	5/13(木)、27(木)9時15分~12時30分 ▽申込みは実施日前日に電話で9時から先着8名受付	電話による相談	産業観光課 (☎483-8191)
	行政なんでも相談	5/20(木) 14時~16時	あいびあ泉南	産業観光課 (☎483-8191)
	消費者相談	月~金曜日 10時~正午、13時~16時	市役所別館2階消費生活センター	消費生活センター (☎447-8099)
	行政書士相談 (相続・遺言・交通事故ほか)	第2金曜日 (祝祭日の場合は第3金曜日) 13時~16時。要予約。定員6名	電話による相談	行政書士会泉州支部事務局 (☎483-7373)
	建築基準法相談	第4水曜日 13時~15時 (1名25分) 予約受付第3水曜日まで	市役所別館2階会議室4 (予定) 予約受付時に決定	審査指導課 (☎447-9015)
労働 就労	ハローワーク情報 (週1回更新)	月~金曜日 執務時間中	市役所別館2階産業観光課	産業観光課 (☎483-8191)
	ハローワーク情報 (毎日更新)	月~金曜日 執務時間中	市民交流センター	地域就労支援センター (☎485-1401)
	労働相談	5/13(木) 13時~16時	市役所別館2階 (予定)	産業観光課 (☎483-8191)
	就労支援相談	月~土曜日 9時~17時30分 (土曜日は要予約)	市民交流センター	地域就労支援センター (☎485-1401)
	農事相談	第4金曜日 9時30分~正午 (要電話予約)	農業委員会事務局	農業委員会事務局 (☎483-9975)
子育て 教育	母子相談	月~金曜日 9時~17時	市役所1階家庭支援課	家庭支援課 (☎483-3472)
	子ども相談 (家庭児童相談)	月~金曜日 10時~16時 (来所の場合は要予約)	市役所1階家庭支援課	家庭児童相談室 (☎485-1586)
	教育相談 (カウンセリング)	月~金曜日 10時~16時	市役所1階指導課	指導課 (☎483-3671)
	進路支援 (奨学金等相談)	月~土曜日 9時~17時30分 (土曜日は要予約)	市民交流センター	人権協会 (☎485-1401)
	健康福祉 人権	障害者相談員による相談	月~金曜日 (要電話予約)	随時相談の上、決定
高齢者障害者住宅改造相談		第4月曜日 13時30分~16時30分	あいびあ泉南	せんなんピアセンター (☎482-0114)
心配ごと相談		木曜日 9時~正午	あいびあ泉南	社会福祉協議会 (☎482-1027)
総合生活相談		月~土曜日 9時~17時30分 (土曜日は要予約)	市民交流センター	人権協会 (☎485-1401)
生活困窮者相談		月~金曜日 8時30分~17時30分	市民交流センター	ここサボ泉南 (☎0120-968-141)
人権擁護委員による相談		第3金曜日 14時~16時	市役所1階市民相談室	人権推進課 (☎480-2855)
女性相談 (面接)		第1金曜日13時~16時、第2火曜日17時~20時 第4金曜日10時~13時		
女性のための電話相談		木曜日10時~正午、13時~15時 (祝日、第5木曜日除く)	専用電話 (☎482-0590)	
人権に関する相談		月~土曜日9時~17時30分 (祝日除く、土曜日は要予約)	市民交流センター	人権協会 (☎485-1401)
税金		税の相談	6・8・10・12月の第3水曜日 13時~16時。要予約。定員6名	市役所1階市民相談室
	夜間納付相談	毎月10日 (土日祝日は翌執務日) 17時45分~20時	市役所1階税務課 市役所1階保険年金課	税務課 (☎483-9033) 保険年金課 (☎483-3432)

国際交流を楽しもう！～新家東小学校～



JETプログラムのALTは、外国語の授業を担当するだけでなく、他校での国際交流にも協力しています。西信達中学校で勤務中のニコラスさんが、新家東小学校で国際交流授業を行いました。

【関連サイト】市ウェブサイト>くらし・手続き>学校教育>教育委員会ポータルサイト

【問合せ】人権国際教育課 (☎ 483-3672)

私はオーストラリアの首都、キャンベラ出身です！オーストラリアといえば、シドニーやメルボルンが有名ですが、どうして人口8位のキャンベラが首都になったのか知っていますか？

シドニーとメルボルンが、首都の座を譲らず、けんかになりました。そこで、2つの町のちょうど真ん中に位置するキャンベラが首都に決まったんです！

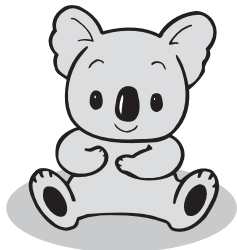

★ニコラスさんの出身地、オーストラリアについて紹介しています★

●生徒の感想

- ▽オーストラリアの事がよく分かった。日本がいくつも入程の大きさだと知って驚いた！
- ▽調べ学習では、オーストラリアの動物について調べてみようと思う

広報せんなん 5月号 (No.671) 令和3年5月1日発行

【編集と発行】泉南市総合政策部秘書広報課 〒590-0592 泉南市樽井一丁目1番1号、Tel:072-483-0002 (秘書広報課直通)、Fax:072-483-0325、e-mail:hisyo@city.sennan.lg.jp、https://www.city.sennan.lg.jp/

各課へのお問合せは広報せんなん各記事に記載の直通番号へおかけください。記事の掲載を希望される方は、各担当課へお問合せの上、ご相談ください。

各課直通番号が不明な場合は、483-0001 (総務課)へおかけください。

広報紙が届かない場合またはそのようなご家庭をご存知の方は、秘書広報課へご連絡ください。なお、民間の広告や折込チラシについては市が推奨・斡旋しているものではありません。

泉南市の人口・面積

人口	60,795人 (-159人)
男性	29,384人 (-86人)
女性	31,411人 (-73人)
世帯数	26,374世帯 (+10世帯)
面積	48.98 km ²

3月末現在 () 内は前月比

子育て世帯向け動画を配信中！

子育て支援センターひだまりでは、長引く自粛生活で外出を控えている子育て世帯に向け、動画配信を行っています。動画を通して、子育て世帯に少しでも笑顔を届けたいと毎月季節感を大切に小道具や細部にもこだわって撮影。外出自粛中の家族のふれあい、遊びのきっかけとなるよう、手遊びやふれあい遊び等を楽しめる動画で、市ウェブサイトでご覧いただけます。また、現在ひだまりでは電話相談を受けています。育児の悩みを抱えている方は、ささいな事でも1人で悩まずご相談ください。(2月22日)



土のう水防訓練「積み土のう工法」「月の輪工法」

近年激甚化する台風や集中豪雨を想定し、タリイサザンビーチで泉南市消防団(5分団)が土のう作成設置による水防訓練を2日間にわたり実施しました。この日は新家・鳴滝・西信達の3分団が参加し、まずは土のう作成。土のう袋の7分目を目安に作成される土のうはかなりの重量、それでも消防署員指導のもと、土のう400個を瞬く間に作成し、それぞれの工法に応じて土のうを積み上げました。それぞれの工法では、河川に対する土のうの向きも決まっており、規則正しくしっかりと積み上げられた土のうからは、団員達の団結力が伝わってくるようでした。(2月28日・3月7日)



まちかどスナップ



まちかどスナップネット版もご覧ください。(市ウェブサイト>ご利用ください>まちかどスナップネット版)



子どもだって地域の一員！みんなで一緒に困り事を解決

新家駅前のバス停を利用する高齢の方が、もっと楽に利用できるバス停にできないかなあ…と考えた子どもたちが立ち上がりました。「そうだ！ベンチを作ろう！」地域の困りごとについて、学年や年齢の壁を越えて、子どもたちは共に企画立案を進め、その熱意に大人も賛同。「四季折々のイラストで衣替えができるベンチ」「利用者が元気になるベンチ」を形にするべく、意見を出し合い、木材を削るところからベンチの制作を始めました。そしてこの春、新しい自分と出会うワクワクする気持ちを応援する、元気の出るイラストボードを背もたれに施したベンチが完成し、見事に子どもたちは企画を実現させました！(3月8日)

〇〇〇 今月の表紙 〇〇〇

夜桜ライトアップで心に光を灯そう

柔らかな日差しが、例年よりも草花の春の支度を急がせた3月末。あいぴあ泉南の玄関前にある桜並木も、いつもより早く花を咲かせ、満開の桜を眺めながら散歩を楽しんだ方もたくさんいらっしゃったのではないのでしょうか。新型コロナウイルス感染症拡大防止のため、今年は桜の下でのピクニックや宴会の自粛が呼びかけられ、花見も新しい形が模索され

ました。遠くへ出掛けなくても、静かにそして安心して、地元の美しい景色を再発見し、心に光を灯してほしいと開催された、あいぴあ泉南玄関前の夜桜ライトアップ。幻想的な光の演出で、まるで会場全体がひとつのアート作品のように、美しく温かい光に包まれていました。ベンチ等の設置は最小限におさえられ、訪れた方もソーシャルディスタンスを保って、春の夜のひとときを楽しんでいました。(3月27日)



新型コロナワクチン接種のお知らせ

泉南市では、国の優先順位に従い、5月10日(月)以降、国からのワクチン供給を受けて、65歳以上の方(高齢者施設入居者を含む)を対象としてワクチン接種を進めます。

尚、開始当初はワクチン供給量が少量のため、一部の方となりますが、徐々に供給量も増え、概ね6月末頃までには、65歳以上の皆さまに2回接種いただけるよう作業を進めていますので、ご安心ください。

集団接種会場と個別医療機関での接種を選択いただけますが、基礎疾患や通院中の方はなるべく、個別医療機関であるかかりつけ医で接種してください。

ワクチン接種は強制ではありません。ワクチン接種による感染症予防の効果と副反応のリスクの双方を理解し、同意がある場合に限り接種を行います。

現在、接種できるワクチンはファイザー製ワクチンで、2回接種(3週間間隔)となりますことをご了承ください。

ワクチン接種の対象となる方(現時点では、65歳以上の方を対象に接種券を送付しています)

16歳以上の市民(泉南市に住民票がある方)

戸籍・住民票に記載がない方やその他の住民登録台帳に記録されていない等、やむを得ない事情がある方は、お問合せください。

接種を優先する順位

- ① 医療機関従事者
- ② 65歳以上の方(昭和32年4月1日以前に生まれた方)
- ③ ①②以外の方で基礎疾患を持つ方や高齢者施設で働いている方
- ④ 上記以外の方

ワクチン接種までのながれ

① 泉南市より「接種券」等の封書及び「予約開始のお知らせ」(大判はがき)が届きます



65歳以上の方には送付済みですので、紛失しないよう大切に保管してください。
その他の方は、接種券等がお手元に届く(6月下旬以降予定)までしばらくお待ちください。

② ワクチンを受ける接種会場・日程を選び、予約してください



予約の受付は、**4月30日(金)の午前9時から開始**します。
予約の方法は、次頁を参考にしてください。(接種を受ける場合は必ず予約が必要です。)

③ 予約日に予約会場にてワクチン接種してください

接種券・予診票・本人確認書類(運転免許証や健康保健証)は必ずお持ちください。
お薬手帳をお持ちの方はお持ちください。
着脱しやすい上着・肩を出しやすい服装(半袖の上に羽織など)にご協力ください。

予約の方法(4月30日(金)午前9時からすべての予約方法で予約できます)

接種券をお手元にご用意の上、下記のいずれかで予約してください。
 あらかじめ、希望の接種日時と会場を決めておいてください。
 ご予約は、1回目の接種分を行います。
 2回目の予約は1回目の接種日以降に予約できます。
 集団接種および個別医療機関接種のどちらも、必ず予約が必要です。
 電話予約は一時期、大変混雑が予想されますので、つながらない場合は時間をおいて
 かけ直してください。
 それでもつながらない場合はワクチン接種推進チームにご連絡ください。

○電話で予約(9:00-19:00)

泉南市コールセンター **06-6621-1029** へ連絡してください
 6/30までは土日祝も対応しています

○インターネットから予約(24時間対応)



インターネット予約の手順

- ①接種券番号を入力
- ②予約者情報を入力
- ③会場を選択
- ④日時を選択
- ⑤予約する選択で完了
- ⑥予約完了通知(メール等)受取り

○LINE から予約(24時間対応)



スマートフォン等
QRコードを読み込んで
進んでください

○実施医療機関に直接予約する

直接予約可能な医療機関のみ直接予約できます。
 左表から該当する希望医療機関へ直接予約連絡をしてください。

集団接種会場及び日程

【会場】泉南市立保健センター(信達市場 1584-1)

午前:9時から12時

午後:1時から4時(土曜日は1時30分から4時30分となります)

2回とも事前予約は必ず必要です(2回目の予約は1回目の接種日以降にできます)

1回目		⇒ 1回目接種日の右が2回目接種日となります		⇒ 2回目	
日付	午前	午後	日付	午前	午後
5月29日(土)	—	○	6月19日(土)	—	○
5月30日(日)	○	○	6月20日(日)	○	○
6月13日(日)	○	○	7月4日(日)	○	○
7月11日(日)			8月1日(日)		
8月22日(日)	65歳以上の方は、上記 ○印で接種してください。 7月11日以降の日程は 状況により変更する場合が あります。		9月12日(日)	65歳以上の方は、上記 ○印で接種してください。 7月11日以降の日程は 状況により変更する場合が あります。	
9月4日(土)			9月25日(土)		
9月5日(日)			9月26日(日)		
10月17日(日)			11月7日(日)		

個別接種ができる市内医療機関（接種できる日は各医療機関により異なります）

医療機関名(住所)	かかりつけの方 以外の予約受付	電 話	予約方法
イッセイ心臓内科クリニック (樽井 2-33-12)	可	06-6621-1029	<ul style="list-style-type: none"> ・コールセンターへ予約連絡 ・インターネット予約 ・LINE 予約
大阪晴愛病院 (新家 3469-1)	可		
大阪府済生会新泉南病院 (りんくう南浜 3-7)	可		
くれクリニック (信達牧野 601-1)	可		
泉南大阪晴愛病院 (中小路 2-1860-1)	可		
曾和内科クリニック (樽井 5-37-15)	かかりつけの方 のみ受付可		
西森医院 (信達牧野 361-10)	可		
野上病院 (樽井 1-2-5)	可		
フラワークリニック (中小路 2-1837-1)	可		
堀越内科 (岡田 3-9-25)	可		
松本内科胃腸科 (新家 3179-5)	可		
青木整形外科 (樽井 5-37-17)	可	483-8370	医療機関へ直接予約連絡
稲葉医院 (北野 1-5-5)	かかりつけの方 のみ受付可	483-2679	
白井病院 (新家 2776)	かかりつけの方 のみ受付可	482-2011	
腎・循環器 もはらクリニック (信達大苗代 1123-22)	可	480-5501	
泉南新家クリニック (新家 1801)	可	480-0008	
中井内科医院 (岡田 5-30-3)	可	483-2011	
長束クリニック (新家 630-4)	可	482-1220	
西山内科循環器科医院 (信達牧野 886-1)	可	485-1700	

(可→かかりつけの方及びかかりつけ以外の方の予約を受付けます。)

よくある質問

ワクチンの効果は？

今回新たに承認された新型コロナワクチンは、2回の接種によって95%の有効性で、発熱やせきなどの症状が出ること(発症)を防ぐ効果が認められています。
尚、インフルエンザワクチンの有効性は約40~60%となっています。

ワクチンの副反応にはどのようなものがありますか？

一般的にワクチン接種後には、ワクチンが免疫をつけるための反応を起こすため、接種部位の痛み、発熱、頭痛などの“副反応”が生じる可能性があります。治療を要したり、障害が残るほどの副反応は極めて稀ではあるもののゼロではありません。

今回新たに承認されたワクチンの国内治験では、ワクチンを2回接種後に、接種部位の痛みは約80%に、37.5度以上の発熱が約33%、疲労・倦怠感が約60%の方に認められています。

アナフィラキシーの発症は米国で100万人に5人程度と報告されていますが、ワクチン接種後は15分から30分の経過を見て、万一の際には医療従事者が必要な処置をおこないます。

副反応による健康被害が起きた場合の補償はどうなっていますか？

健康被害が予防接種によるものであると厚生労働大臣が認定したときは、予防接種法に基づく救済(医療費・障害年金等の給付)が受けられます。

変異株の新型コロナウイルスにも効果はありますか？

一般論として、ウイルスは絶えず変異をおこしていくもので、小さな変異でワクチンの効果がなくなるというわけではありません。

過去にアレルギー反応やアナフィラキシーを起こしたことがあり、今回も起こすのではないかと心配なのですが、接種を受けても大丈夫でしょうか？

食物アレルギーや、アレルギー体質であるといった理由だけで、接種を受けられないわけではありません。ただし、これまでに、薬や食品等で、アナフィラキシーなどを含む、重いアレルギー反応を起こしたことがある方は、接種直後に調子が悪くなったときに速やかに対応ができるよう、通常より長く(約30分間)、接種会場で待機していただきます。

そのような症状がある方は、なるべくかかりつけ医での接種をお勧めします。

ワクチン接種に関する相談窓口

泉南市コールセンター ワクチンの予約・接種会場等ワクチン等の 一般的なお問合わせ	06-6621-1029	(9:00~19:00) 6/30まで土日も対応
泉南市ワクチン接種推進チーム 接種券が届かない、紛失した等のお問合わせ	072-479-5672	(平日 9:00~17:30)
大阪府コールセンター 接種後の副反応が心配などの専門的な相談	0570-012-336	24時間(土日祝日も対応)
厚生労働省新型コロナワクチンコールセンター (9時~21時土日祝も対応) ○接種後の痛みや腫れがひかない、ワクチンの有効性や副反応が知りたい 電話番号：0120-761770 (フリーダイヤル) (対応言語・時間) 日本語・英語・中国語・韓国語・ポルトガル語・スペイン語：9時00分~21時00分 タイ語：9時00分~18時00分 ベトナム語：10時00分~19時00分		