

タリイサザンビーチにて
オープンウォーター
スライミング競技開催

2021
5.29 Sat



WORLD
MASTERS
GAMES
2021 KANSAI

Public Information Seman No.651 September

せんなん



◎ 広報

2019 (令和元年)

Contents

<http://www.city.sennan.lg.jp/>

新着ニュース	P 2
お知らせ	P 3
シリーズ人権	P 13
子育て情報局	P 14

情報ボックス	P 20
読者プレゼント・相談あんない	P 22
ふるさと歴史紀行	P 23
まちかどスナップ	P 24

9月1日は「せんなん家族防災の日」

東日本大震災等の過去の大地震を忘れず、市民一人ひとりが災害について意識を深めていくことを目的として、毎年3月11日と9月1日を「せんなん家族防災の日」としています。

災害が起こった場合の連絡方法、避難場所、非常持出品等を事前に家族で確認しておくことが大切です。

家族で次のことを参考に、防災について話し合ってみましょう。

【話し合う内容】

- ▽家の中ではどこが一番安全か
- ▽救急医薬品や消火器等を備えているか
- ▽避難路、避難場所はどこか
- ▽避難する時、誰が何を持出すか、非常持出袋はどこに置くか
- ▽家族間の連絡方法と最終的に出会う場所はどこにするか
- ▽地域の防災活動（自主防災組織等）に参加しているか



▽屋内では机の下に避難

【家の中の備え】

- ▽食器棚や家具は固定しているか
- ▽テレビや水槽は低い場所に置いているか
- ▽ストーブをふすま、障子、カーテンの近くで使用していないか
- ▽家具や本棚は寝る場所に倒れかかる位置にないか

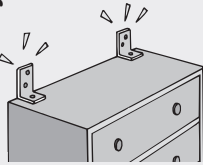

▽屋外ではブロック塀の倒壊や落下物に注意

▽揺れがおさまったら火の始末

【問合せ】 危機管理課

(☎ 479・3601)

泉南市プレミアム付商品券の1回目の発売を開始します

商品券購入には、申請書提出後に市役所から発送される購入引換券（9月末に発送予定）が必要です。

【販売期間】 10月1日（火）～4日（金）、7日（月）いずれも午前9時30分～午後5時

【ところ】 市役所1階プレミアム付商品券販売窓口

【対象】 ▽扶養外住民税非課税者で、申請書（6月に発送

済み）提出後に審査を通過した方▽平成28年4月2日～令和元年9月30日に生まれた子どもがいる世帯主（8月1日以降生まれの場合は10月以降の申請書発送となります）

【関連サイト】 市ウェブサイト ↓くらし・手続き

【問合せ】 プレミアム付商品券販売コールセンター

(☎ 484・8186)

新家スターズが全国スポーツ少年団軟式野球交流大会で優勝！

第41回全国スポーツ少年団軟式野球交流大会で、新家スターズは近畿代表として全国大会へ出場し、全国制覇を果たしました。大会前の表敬訪問では「優勝して必ずまた報告に来ます！」と元気に市長と約束を交わしていた選手の皆様さん。朝練や放課後の練習等、仲間と共に練習に励み、チーム一丸となつてつかんだ優勝旗。おめでとうございます。

【問合せ】 生涯学習課 (☎ 483・2582)



取扱加盟店について

商品券をご利用いただける取扱い加盟店のリストは市ウェブサイトでご確認ください

【問合せ】 産業観光課 商工労働観光係 (☎ 483-8191)



ありがとうございます

株式会社 中高さまから
あおぞら幼稚園・しばふプロジェクト実施のための芝生等を寄贈いただきまして、ご芳志に対し、厚くお礼申し上げます。

【問合せ】 教育総務課 (☎ 483・2581)



福祉

生活困窮者出張相談

【とき】 9月12日(木)午前10時～正午

【ところ】 市役所1階市民相談室
【問合せ】 泉南市人権協会ここサポ泉南
(☎0120・968・141)

自立支援医療費
(精神通院医療)

精神疾患の治療のために通院医療が必要な方に対し、都道府県の指定医療機関での医療費の自己負担額の一部を助成します。申請には医師の診断書が必要です。対象の可否は、通院中の医療機関へご確認ください。
【その他】 入院医療費は対象外
【申請・問合せ】 障害福祉課へ
(☎483・8252)

9月21日は
世界アルツハイマーデー

1994年、第10回国際アルツハイマー病協会の国際会議が開催され、会議初日の9月21日を「世界アルツハイマーデー」、9月を「世界アルツハイマー月間」と定めました。
泉南市では、「WAO(輪を)！ SENNAN」(W忘れてもだいじょうぶ、Aあんしんと、O

おもいやりの町せんなん)の実現をめざし、認知症の理解を促進するため、さまざまな取組を行っています。「認知症初期集中支援チーム」では、認知症専門医と医療・介護・福祉の専門職がチーム員となり、認知症の早期発見・早期対応をめざし支援活動を実施しています。ご心配のある方はご相談ください。(詳細は折込チラシ「オレンジチームWAOがサポートします!」をご覧ください)

【問合せ】 長寿社会推進課
(☎483・8254)

高齢者講座「ハロウインの
プリザーブドフラワー」

【とき】 9月24日(火)午前10時～11時30分
【ところ】 あいびあ泉南3階研修室2
【対象】 市内在住の60歳以上の方
【内容】 プリザーブドフラワー講座(大人のハロウィン帽子アレンジ)
【講師】 山中淳子さん (atelier PURE CHILD)
【定員】 15名(申込順)
【参加費】 1800円(材料代)
【申込み・問合せ】 9月5日(木)～14日(土)の期間に、窓口か電話、FAXで住所、氏名(ふりがな)、電話番号、年齢を、あいびあ泉南

南プリザーブドフラワー講座」係へ(☎485・0707/FAX485・0909)



障害者スポーツ教室
ジャイロキネシス

【とき】 10月7日(月)午後1時30分～3時
【ところ】 あいびあ泉南1階社会適応訓練室
【対象】 市内在住の身体障害者手帳、療育手帳を所持する方とその介護者・家族
【内容】 身体に負担をかけることなく全身のバランスを整え、体幹を鍛える運動
【講師】 相川幸子さん (ジャイロキネシス認定講師)
【定員】 10名程度(申込順)
【申込み・問合せ】 9月10日(火)～25日(水)の期間に、窓口か電話、FAXで住所、氏名(ふりがな)、電話番号(お持ちの方は携帯電話番号)、年齢、障害者手帳の障害名を、あいびあ泉南「障害者スポーツ教室」係へ(☎485・0707/FAX485・0909)

●●● あいびあ泉南からのお知らせ ●●●

★貸館の利用料金を下表のとおり値下げします(10月1日(火)以降に提出された申請から適用)
★10月1日(火)から、全ての開館日で浴室をご利用いただけます
【問合せ】 あいびあ泉南 (☎485-0707)

あいびあ泉南新利用料金表

単位:円(税込)

	午前 9時～12時		午後 13時～17時		夜間 18時～21時		昼間 9時～17時		昼夜間 13時～21時		全日 9時～21時	
	現在	新料金	現在	新料金	現在	新料金	現在	新料金	現在	新料金	現在	新料金
大会議室	9,200	7,400	12,200	9,800	15,300	12,200	21,400	17,100	27,500	22,000	36,600	29,300
会議室1	2,100	1,700	2,800	2,200	3,500	2,800	4,900	3,900	6,300	5,000	8,400	6,700
会議室2	2,700	2,200	3,600	2,900	4,500	3,600	6,300	5,000	8,100	6,500	10,800	8,600
研修室1	3,500	2,800	4,600	3,700	5,800	4,600	8,100	6,500	10,400	8,300	13,900	11,100
研修室2	2,700	2,200	3,600	2,900	4,500	3,600	6,300	5,000	8,100	6,500	10,800	8,600
和室	3,500	2,800	4,600	3,700	5,800	4,600	8,100	6,500	10,400	8,300	13,900	11,100
技能習得室	2,700	2,200	3,600	2,900	4,500	3,600	6,300	5,000	8,100	6,500	10,800	8,600

●その他設備利用料、超過料金等は現在の料金から変更はありません

健康

★問合せ 保健センター

(☎482・7615)

【関連サイト】市ウェブサイトをくらし・手続き↓健康・医療

こころの健康相談統一ダイヤル

自殺は、さまざまな要因が複雑に関係して、心理的に追込まれた末の死であり、その多くが防ぐことのできる社会的な問題であると言われています。専門の相談機関へご相談ください。

こころの健康
相談統一ダイヤル
☎ 0570-064-556

●こころのLINE電話相談
下記QRコードからLINEの友達登録の上、無料通話機能をご利用ください。手続きのため、すぐに電話がつかない場合もあります。トーク機能は使用できません。既読になることがあります。相談員には内容が伝わっていません。



【設置期間】9月1日(日)午前9時30分～30日(月)午後5時の期間は24時間受付

糖尿病予防教室「知って得する 糖尿病予防のポイント」

【とき・講師】①10月3日(木) 曾和亮一さん(医師) ②7日(月)健康運動指導士③10日(木)管理栄養士④21日(月)管理栄養士いずれも午後1時30分～3時30分

【ところ】保健センター

【内容】①講義②運動実技③講義④試食と実演

【定員】25名(申込順)

【その他】原則全4回参加できる方

【申込み】9月2日(月)から窓口か電話で保健センターまたは保険年金課へ(☎483・3433)

地域健康講座「あなたのもとにドクターXがやってくる!」

病気になる前に正しく理解していただくため、最新情報をお届けします。

【とき】10月5日(土)午後2時

【ところ】上村老人集会所

【講師】松本英一さん(松本内科胃腸科)、立花和泉さん(フワワーククリニック)、金浩敏さん(りんくう総合医療センター)、吉野谷清和さん(泉南新家クリニック)、小山祐子さん(泉南新家クリニック)

【申込み】窓口か電話で保健センターへ

①胃がん②大腸がん ③肺がん検診

【とき】10月11日(金)、11月29日(金)、12月10日(火)、令和2年1月9日(木) (①②は2月5日(木)も実施)

【ところ】保健センター

【対象】40歳以上の市民 (①③は妊娠中の方は対象外)

【内容】①胃部X線間接撮影②便潜血検査③2日法③胸部X線間接撮影(喫煙等の対象者は喀痰検査)

【定員】①②各50名③各100名(申込順)

【費用】①800円②無料③400円、喀痰検査は無料(70歳以上の方は無料。生活保護、住民税非課税世帯の方は申込み時にお知らせください)

【携行品】健康手帳

【その他】①②③は同日に受診可。現在治療中または経過観察中の方はご遠慮ください

【申込み】9月10日(火)から窓口か電話で保健センターへ

①乳がん②子宮頸がん検診

【とき】11月18日(月)、12月5日(木)、令和2年1月10日(金) (①は10月1日(火)、2月16日(日)も実施)

【ところ】保健センター

【対象】①40歳以上の女性市民(妊娠中・授乳中・豊胸手術後・ペースメーカー装着の方は対象外) ②20歳以上の女性市民

【内容】①視触診、マンモグラフィー検査②内診、子宮頸部細胞診検査

【定員】①各55名②各90名(申込順)

【費用】①700円②600円(70歳以上の方は無料。生活保護、住民税非課税世帯の方は申込み時にお知らせください)

【携行品】健康手帳

【注意】2年に1回の検診のため、昨年度検診を受けた方は受診できません

【その他】①②は同日に受診可

【申込み】窓口か電話で保健センターへ

お詫びと訂正

広報せんなん8月号7ページに掲載しました「ひきこもり家族学習会」内の講師、浜中利保さんの読み仮名(×はまなかとしやす)は、(○はまなかりほ)の誤りでした。ここにお詫びし訂正させていただきます。

◇◇◇◇◇

	とき	ところ	対象	内容・その他
健康相談	毎月第1～4金曜日 13時～14時30分	保健センター	40歳以上の市民	健康に関する疑問や不安があれば、保健師が相談に応じます。ご相談ください。
栄養相談	毎月第1～3金曜日 13時～14時30分			栄養士が個人のライフワークに応じた栄養に関する相談が必要。
こころの健康相談	月～金曜日 9時～17時45分(閉庁日は除く)	泉佐野保健所 (☎462-4600)		アルコール依存症・認知症を含む。事前予約が必要。無料。
医療に関する相談	月～金曜日 9時30分～16時(閉庁日は除く)	泉佐野保健所 (☎462-7701)		医療に関して相談・アドバイスをを行っています。無料。
肝炎ウイルス検査	第1水曜日 9時30分～10時(閉庁日は除く)	泉佐野保健所 (☎462-7703)		事前予約が必要。
HIV即日検査	第1・3月曜日 13時～14時(閉庁日は除く)	泉佐野保健所 (☎462-7703)		匿名可。無料。希望者には梅毒即日検査も実施。
献血	①9/20(金)、9/30(月) ②10/2(水) 10時～正午 13時～16時30分	①イオンモールりんくう泉南 ②市役所		府内の当日と翌日の献血場所はフリーダイヤル 0120-326-759 でご案内しています。問合せは泉南市献血推進協議会 (☎482-7615)

お知らせ 9 Information

**9月24日～30日は
結核予防週間**

結核は、全国で毎年およそ1万7千人の新しい患者が発生している重大な感染症です。高齢者の発生が目立ち、80歳以上の割合が約4割に上ります。結核予防のため、健康的な生活を心がけましょう。

【予防のポイント】▽2週間以上咳や痰が続く場合は早めに医療機関を受診しましょう（高齢者では微熱や食欲低下等、咳や痰の症状がなくても結核と診断されることがあります）▽早期発見のため年に1回は胸のレントゲン検査を受けましょう▽乳児は予防接種（BCG）を受けましょう

【問合せ】 泉佐野保健所

（☎462・7703）

健康保険

★問合せ 保険年金課

（☎483・3431）

国民健康保険の届出をお忘れなく

国民健康保険の届出が遅れると、次のようなトラブルが起りますので、早めに手続きをお願いします。

▽医療費は全額自己負担となります。保険料は資格ができた月

（退職した月等）までさかのぼって納めていただきます

▽国保を脱退する届出が遅れ、資格がなくなつた後で国保の保険証を使って診療を受けた場合、国保負担の医療費を返還いただきます。また、新たに加入した会社の健康保険等と、両方に保険料を納めてしまうことがあります

【任意継続制度】一定期間（継続して2か月以上の被保険者資格が必要）勤めていた会社を退職した場合、それまで加入していた健康保険を退職の翌日から2年間継続できる制度があります。退職時は、「国民健康保険」と「任意継続制度」のどちらが

有利かよく調べて決めましょう。「任意継続制度」は、退職から20日以内に届出なければならぬ等の取決めがあります。詳しくは加入している健康保険の事務所へご確認ください。

「国民健康保険税額」の試算を希望される場合は、前年所得がわかるもの（源泉徴収票等）を準備して、保険年金課へお問合せください。



こんなときは必ず14日以内に届出を

こんなとき		届出に必要なもの
国保に加入するとき	泉南市へ転入してきたとき (先に市民課で転入手続きを済ませてください)	転出証明書、印鑑
	職場の健康保険を辞めた (被扶養者から外れた)とき	健康保険の資格喪失証明書、印鑑
	子どもが生まれたとき	保険証、母子手帳、印鑑
	生活保護を受けなくなったとき	保護廃止決定通知書、印鑑
	外国籍の方加入するとき	泉南市にきたとき 在留カード等、パスポート 他の健康保険の資格がなくなったとき 在留カード、特別永住者証明書等、健康保険の資格喪失証明書
国保をやめるとき	他の市町村へ転出するとき (先に市民課で転出手続きを済ませてください)	保険証、印鑑
	職場の健康保険に加入した (被扶養者になった)とき	保険証、新しく加入した健康保険証(未交付の場合は健康保険資格取得証明書)、印鑑
	被保険者が亡くなったとき	保険証、印鑑
	生活保護を受けるようになったとき	保険証、保護開始決定通知書、印鑑
その他	世帯が分かれたとき 一緒になったとき	保険証、印鑑
	住所、氏名、世帯主等が変わったとき	保険証、印鑑
	保険証を失くしたとき 汚したとき	身分証明書、印鑑
	修学のため市外に住むとき	保険証、在学証明書、印鑑
	市外の社会福祉施設へ入所するとき	保険証、入所証明書、印鑑
1年以上市外の病院へ入院するとき	保険証、入院証明書、印鑑	

年金からの国民健康保険税の特別徴収

世帯主の年金から国民健康保険税を納付いただく特別徴収を実施しています。本年度中に世帯主が75歳に到達し、後期高齢者医療制度へ移行する世帯は特別徴収されません。

【対象】65歳以上75歳未満の国保加入者のみで構成される世帯で、次の全てを満たす場合
▽世帯主の年金収入年額が18万円以上▽世帯主の介護保険料と国民健康保険税の合計額が、年金支給額の2分の1未満(複数の年金受給がある場合は、優先順位の高い年金が対象)

【令和元年度の保険税の納付】年間保険税額は6月に決定し、すでに国民健康保険税納税通知書を送付しています。特別徴収対象となる世帯は、通知書に特別徴収税額を記載しています。

10月から新たに対象となる世帯は、9月までは従来どおり普通徴収で毎月納付。10月からは年金受給月の10月、12月、翌年2月に年金から特別徴収となります。10月以降に対象となる世帯は、翌年4月、6月、8月の年金受給月は保険税仮徴収額を年金から特別徴収される予定です

【保険税額に増減が生じた場合】▽増額になった場合…増額分を普通徴収で納付、増額前の税額分は、年金からの特別徴収が継続▽減額になった場合…残月分は全額普通徴収へ切替

【特別徴収から口座振替への切替】▽保険年金課への申請により支払方法を口座振替へ変更可能(納付状況により審査有り)▽口座振替をご利用中の方で、10月から新たに特別徴収対象となる世帯について、特別徴収への切替を希望しない場合は申請が必要です



●健康保険

●特定保健指導は生活習慣改善のチャンス

●泉南市国民健康保険特定健康診査を受診後に、生活習慣病のリスクのある方へ特定保健指導利用券を送付しています。特定保健指導は、健診結果から自らの健康状態を把握し、生活習慣を振り返りながら、保健師・管理栄養士と実現可能で効果が期待できる具体的な生活習慣改善策を見つけ出すというものです。ぜひご活用ください。

【問合せ】 保険年金課国保担当 (☎483・3431)

●交通事故にあった際は届出を

国民健康保険または後期高齢者医療制度に加入の方が、交通事故等第三者から傷害を受けて医療機関へかかるときは、加害者が全額負担するのが原則です。しかし、その賠償が遅れたとき、不十分なときも、国保または後期高齢者医療で診療を受けることができます。このときの費用は、国保、後期高齢者医療が後から加害者へ請求します。速や



かに、「第三者行為による傷病届」を保険年金課へ提出してください。

【届出に必要なもの】 印鑑、保険証、交通事故証明書(人身事故分)

【問合せ】 保険年金課国保担当 (☎483・3431)、後期高齢者医療担当 (☎483・3455)

●国民年金

●国民年金任意加入制度

国民年金は20歳以上60歳未満の国内に住んでいる方は強制加入ですが、次の方はご自身の意思で任意加入することができます。

▽20歳以上60歳未満で、日本国籍があり外国に住んでいる方

▽60歳以上65歳未満で、年金の受給資格を満たしていない方、年金の受給資格はあるが満額に達していないため年金額を増やしたい方、前記の方で日本国籍があり外国に住んでいる方

▽現在65歳以上70歳未満、または昭和40年4月1日以前に生まれ、年金受給資格を満たしていない方、前記の方で日本国籍があり外国に住んでいる方

【手続きに必要なもの】 年金手帳、預貯金通帳、金融機関への届出印

【問合せ】 保険年金課国民年金担当 (☎483・7792)

●生活・環境

★問合せ 清掃課 (☎483・5875)

【関連サイト】 市ウェブサイトでくらし・手続き↓ごみ

●9月16日(祝)と23日(祝)のごみ収集はありません

収集日程カレンダーで品目・収集日を確認し、当日午前8時30分までに、決められた集積場所へ分別して出してください。布団や草木等は可燃ごみとして、木・金曜日に出してください。



●不法投棄は犯罪です

不法投棄をした場合5年以下の懲役または1千万円(法人は3億円)以下の罰金、またはこの両方が科せられます。本市では予防策として、不法投棄されやすい場所を中心に巡回等を行っています。不法投棄を見かけたら警察へ通報する等、ご協力をお願いします。

●有価物集団回収報償金交付制度

ごみの減量化と有効利用を推進し、ごみ問題に対する市民意識向上に資する



ため、自主的に有価物の集団回収を行う地域住民団体に対し、報償金を交付しています。

【対象団体】 おおむね10世帯以上の市内の自治会、子ども会、婦人会、老人会等の営利を目的としない団体で、1年間に4回以上集団回収を実施する団体

【対象品目】 新聞、雑誌、段ボール、衣服、古布、空き缶(アルミ缶)、牛乳パック

【交付金額】 回収量1kg4円

【申請時期】 上半期(3月～8月分)は9月、下半期(9月～2月分)は3月

【申請受付】 9月2日(月)～30日(月) 【申請に必要なもの】

①有価物集団回収報償金交付申請書

②有価物集団回収報償金専用伝票(団体↓市役所) 提出用

③有価物集団回収報償金専用伝票(泉南市廃棄物減量推進協議会) 提出用

④市に登録された有価物回収業者からの計量証明書(明細書)

▽申請書類は清掃課に備えています(市ウェブサイトでダウンロード可)

●大阪府リサイクル製品認定制度

大阪府では、大阪府循環型社会形成推進条例に基づき、「大阪府リサイクル製品認定制度」を運用しています。大阪府が定

める認定基準等の要件に適合するものとして認定された製品を「大阪府認定リサイクル製品」といいます。「大阪府認定リサイクル製品」には、「なにわエコ良品」と、リサイクル製品の使用済みの製品を回収してさらにリサイクルする「なにわエコ良品ネクスト」があります。

大阪府内で発生した循環資源(廃棄物・ごみ)を原材料として製造しているため、購入・使用することで、大阪府で処分される廃棄物の削減に貢献できます。

【詳細サイト】 <http://www.pref.osaka.lg.jp/shigenjunkan/recycle-products/>

●台風時のごみ出しについて

台風時でも原則収集を行います。但し、収集車の安全運行や事故防止のため、収集を見合わせる場合や、平常時より遅れる場合があります。収集を見合わせた場合に残ったごみは、翌日以降に収集を行います。ごみの飛散による事故等の恐れがあるため、次回収集日でのごみの排出にご協力をお願いします。



お知らせ 9 Information



関西国際空港情報 No.230
<https://www.kansai-airport.or.jp/>

関西国際空港には、「わくわく関西見学プラン」という見学ツアーがあります。「新・関空の裏側探検コース」では、通常は立入ることのできない保安区域に入って、空港を支える裏方の施設を車窓見学できます。また、団体向けに、機内食工場コースや、空港での仕事や飛行機にまつわる知識を深めることのできるツアーもご用意しています。

【問合せ】 関西国際空港案内
 (☎ 455-2500)

◆
◆
◆
◆
◆
◆

【回収ボックス設置場所】市内4か所の公民館、樽井区民センター、清掃庁舎

【回収ボックス設置場所】市内4か所の公民館、樽井区民センター、清掃庁舎

インクカートリッジ
 リサイクルプロジェクト

インクカートリッジ
 リサイクルプロジェクト

プリンターメーカーが5社共同で「インクカートリッジ里帰りプロジェクト」と称し、各自治体と協定を結び使用済みインクカートリッジのリサイクル回収に取組んでいます。

本市でもさらなる3R推進への取組であると考え、このプロジェクトに参加しています。家庭で使用済みになったインクカートリッジのリサイクル回収をお願いいたします。

【問合せ】 市民課
 (☎ 483・7791)

住民基本台帳閲覧者一覧
 平成30年4月～平成31年3月の期間の閲覧者を下表のとおり公表します。

住民基本台帳閲覧者一覧



災害時のごみの受入れについて

台風等の災害が予測される、または発生した場合、危険防止のため、清掃工場へのごみの搬入を制限する場合があります。ご理解、ご協力をお願いします。

【問合せ】 泉南清掃事務組合
 (☎ 484・0581)

閲覧年月日	▽閲覧申出者 ▼委託者	利用目的	閲覧対象
平成30年4月17日	▽(株)日本リサーチセンター ▼金融広報中央委員会	家計の金融行動に関する世論調査	信達市場、平成10年5月31日までに生まれた男女22名
4月17日	▽(株)日本リサーチセンター ▼NHK放送文化研究所	6月全国個人視聴率調査	信達大苗代、平成23年12月31日までに生まれた男女12名
4月26日	▽(一社)中央調査社 ▼NHK放送文化研究所	2018年6月全国放送サービス接触動向調査	北野、北野1・2丁目、平成23年12月31日までに生まれた日本人男女12名
5月31日	▽(株)日本リサーチセンター ▼国土交通省観光庁観光戦略課	旅行・観光消費動向調査	信達市場、全年齢の日本人男女85名
7月5日	▽(一社)中央調査社 ▼内閣府大臣官房政府広報室	子どもの性被害防止対策に関する世論調査	幡代2丁目10～30番地、平成12年6月30日までに生まれた日本人男女15名
8月16日	▽(一社)中央調査社 ▼(株)時事通信社	住民意識調査	信達大苗代62番地～、平成10年8月31日までに生まれた日本人男女23名
10月10日	▽(一社)新情報センター ▼消費者庁	平成30年消費者意識基本調査	菟田200番地～、平成15年10月31日までに生まれた日本人男女25名
12月12日	▽(一社)中央調査社 ▼法務省法務総合研究所	第5回犯罪被害実態(暗数)調査(安心・安全な社会づくりのための基礎調査)	新家、平成14年12月31日までに生まれた男女26名
平成31年1月9日	▽(一社)中央調査社 ▼内閣府大臣官房政府広報室	社会意識に関する世論調査	新家、平成12年12月31日までに生まれた日本人男女29名
1月22日～24日	▽自衛隊大阪地方協力本部	自衛官・自衛官候補生・防衛大学・防衛医科大学の募集に関する案内	平成13年4月2日～平成14年4月1日生まれの日本人男女
2月19日	▽(株)日本リサーチセンター ▼日本銀行情報サービス局	生活意識に関するアンケート調査	信達牧野、平成11年4月30日までに生まれた日本人男女15名
3月7日	▽(株)日本リサーチセンター ▼金融広報中央委員会	家計の金融行動に関する世論調査	樽井6～7丁目、平成11年5月31日までに生まれた日本人男女22名

雨水貯留タンク設置費の助成

雨水の流出抑制や有効利用を目的に、住宅地内に雨水貯留タンクを設置する方へ、購入費の一部を助成します。

溜めた水は庭木の散水や打ち水、非常時の生活用水（飲用を除く）等に利用できます。

【対象】 市内にある自らが居住する戸建住宅

【助成額】 本体購入価格（設置費は除く）の3分の2以内で限度額3万円

【その他】 タンク容量80ℓ以上等の条件があります。設置を検討中の方は、事前に下水道課へご相談ください

【問合せ】 下水道課

(☎ 482・5005)

ペットは正しく飼いましょう

最近、ペットのフンや鳴き声の苦情が増えています。ペットは愛情を持って育て、正しくしつけましょう。また、散歩の時は必ずフンを持ち帰り、周囲に迷惑をかけないようにしましょう。



【問合せ】 環境整備課

(☎ 483・9871)

おめでとうございます

令和元年「海の日」にあたり、岡田浦漁業協同組合は、海洋環境保全に対する深い理解のもと、多年にわたり海をきれいにする奉仕活動に努めてきた功績をたたえられ、国土交通大臣から「海の日」海事関係功労者国土交通大臣表彰を受けました。

【問合せ】 産業観光課農林水産係 (☎ 483-9974)



<広告>

出張販売所で楽々お買い物

樽井区では「買い物が不便…」という区民の声に応えるべく、サザンびあに協力を要請し、毎週火曜日午前10時30分～正午に出張販売所の開設を始めました。てんぷらや果物が人気で、リクエストに合わせて品をそろえてくれる等、地区密着型の小さな販売所は、高齢の方に大好評です。

【問合せ】 樽井区民センター (☎ 483-6700)



↑てんぷらや果物が人気。調味料等も販売しています

広告掲載枠です

詳しくは今月号の広報せんなんをご覧ください

お知らせ 9 Information

●安全・安心

自転車盗難から守りましょう

府内で最も被害の多い犯罪は自転車の盗難です。盗難の約半数は鍵をかけないで被害にあっています。必ず鍵をかけましょう。

●防犯性能の高い鍵について

シリンダー錠や、ディンプル錠等の防犯性能の高い鍵を取付けましょう。

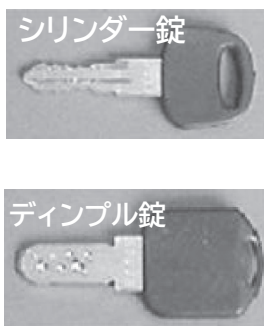

【問合せ】生活福祉課
(☎483・3474)

安全運転講習会のご案内

秋の全国交通安全運動実施に伴い、講習会を開催します。

【とき・ところ】左表のとおり

とき	ところ	
9/9(月)	阪南市	サラダホール(小ホール)
9/10(火)	阪南市	サラダホール(小ホール)
9/11(水)	岬町	岬町住民活動センター
9/12(木)	岬町	岬町立町民体育館
9/19(木)	泉南市	イオンモールりんくう泉南(2階イオンホール)
9/20(金)	泉南市	イオンモールりんくう泉南(2階イオンホール)

【受付時間】いずれも午後6時30分から
【講習時間】いずれも午後7時から

【その他】講習カードを忘れず
に持参してください

【問合せ】泉南警察署
(☎471・1234)

特殊詐欺を阻止!

セブンイレブン 泉南新家東店に感謝状贈呈

7月4日、泉南警察署は特殊詐欺の被害を未然に防いだセブンイレブン泉南新家東店に感謝状を贈呈しました。高齢の方がATMで振込をしようとする姿を見た店員が警察へ通報し、被害を未然に防ぎました。

【問合せ】泉南警察署 (☎471-1234)



AED(自動体外式除細動器)設置事業所さまへ

9月9日は「救急の日」です。AED(自動体外式除細動器)を設置している事業所では、いざという時、きちんと使えるように日常点検をお願いします。



●日常の点検

AED本体にあるインジケータのランプの色や表示により、正常に動く状態であるのかを確認し、付属の点検票へ記録してください。

●消耗品の管理

電極パッドやバッテリーは使用期間が決まっています。交換時期等を記載した表示ラベルを取付け、期限が切れないよう適切に交換してください。点検担当者が代わった時は注意が必要です。点検の必要性を十分に認識し、引継ぎをしましょう。



●サポートサービスの活用

日常の点検が難しい場合、製造・販売会社が提供しているサポートサービスを活用する方法もあります。AEDの管理自体を委託する方法もあるので、お持ちのAEDの製造・販売会社

へ問合せください。

●設置情報の登録

AEDは高度管理医療機器、特定保守管理医療機器として、製造・販売会社が設置場所を登録・管理しています。廃棄や譲渡する時は、必ず製造・販売会社へ連絡してください。

【問合せ】泉州南広域消防本部警備課 (☎469・0119)

泉南市防火防災協会定期総会で各種表彰

総会は、西浦由一会長、竹中市長のあいさつの後に、平成30年度事業報告、歳入歳出決算報告、監査報告および令和元年度事業計画(案)、歳入歳出予算(案)を審議し、全会一致で可決されました。

また、防火防災事業を積極的に推進し、防火防災思想の普及に貢献された同協会の事業所が表彰されました。

●市長表彰・株式会社樽井鉄工所

●泉南市防火防災協会会長表彰

▽優良事業所表彰・野中信用、有限会社浜田電機工、特定非営利活動法人地域福祉創造協会ウイソク▽優良会員表彰・西川勝文さん、矢野英雄さん

【問合せ】泉南市防火防災協会事務局泉南消防署内 (☎485・0119)

●商工・労働

計量器の定期検査

計量法に基づき、はかりを取引や証明に使用する場合、知事が行う定期検査を受ける必要があります。対象になるはかりを使用している方は必ず受検ください。

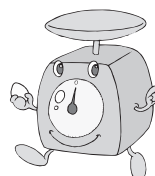

【対象となる計量行為の例】

▽商店、スーパー、工場等で商品、材料、製品等を量って売買する場合▽宅配便の料金を量って決める場合▽病院、薬局等で薬の調剤に使用する場合▽学校・病院等で健康診断用を使用する場合

【とき・ところ】左表のとおり

とき	ところ
9/17(火)	市役所駐車場
9/18(水)	市役所駐車場
9/19(木)	新家公民館
9/20(金)	西信達公民館
9/24(火)	市役所駐車場

時間はいずれも午前10時30分～午後3時30分

【問合せ】産業観光課

(☎483・8191)

● 商工・労働

ひとり親家庭医療事務講座

【とき】 10月26日～11月16日の
毎週土曜日いずれも午後1時30
分～4時30分

【ところ】 あいびあ泉南3階研
修室2

【対象】 市内在住のひとり親家
庭の方で、全4回出席できる方

【内容】 病院や診療所で働くた
めの医療事務の基礎的な内容と
仕事に就く前の心構え(資格取
得の講座ではありません)

【講師】 株式会社ソラスト

【定員】 20名(申込順)

【参加費】 2648円(教材費)

【一時保育】 あります

【申込み・問合せ】 9月9日(月)

～10月4日(金)の期間に、窓口
か電話 FAXで、住所、氏
名(ふりがな)、電話番号(連
絡のつく番号)、一時保育の要
否を、あいびあ泉南へ(☎485・
0707 / FAX 485・0909)

就業支援講習会
介護福祉士

【とき】 10月26日～12月7日の
毎週土曜日(11月23日(祝)を除く
全6回) いずれも午前10時～午
後4時

【ところ】 大阪府谷町福祉セン
ター

【対象】 ひとり
親家庭の母もし
くは父、寡婦で
第32回介護福祉
国家試験申込者



【定員】 25名(多数の場合は抽選)

【参加費】 5千円(教材費)

【一時保育】 2歳以上就学前の
子ども

【申込み・問合せ】 往復ハガキ
で講座名、住所、氏名、電話番
号、年齢、職業、志望動機、一
時保育を希望の方は子どもの氏
名、年齢を明記の上、〒54
0・0012大阪府中央区谷町
5・4・13大阪府谷町福祉セ
ンター内大阪府母子家庭等就
業・自立支援センターへ(☎
06・6762・9995) 9月
26日(木)締切

● 募集

任期付職員

【職種】
①子ども総合
支援センター
指導員②なる
につこ認定こ
ども園保育教諭(フルタイム勤
務)



【資格】 ①昭和31年4月2日以
降生まれで、次のいずれかに
該当する方▽保育士資格を有
し、療育施設等での療育経験を

有する方▽教員免許(幼・小・中・
高)を有し、療育施設等での療
育経験を有する方②昭和31年4
月2日以降生まれで、保育士資
格および幼稚園教諭免許を有す
る方

【業務内容】 ①児童発達支援業
務②保育業務

【採用予定人員】 各1名程度

【試験日】 9月18日(水)

【試験内容】 筆記、面接

【採用予定】 10月

【募集要項の配布・申込み・問
合せ】 9月3日(火)～13日(金)の期
間に、保育子育て支援課へ(☎
483・3471)市ウェブサイ
トからダウンロード可。郵送で請
求の場合は、封筒の表に「職種」
および「募集要項請求」と朱書
きし、92円切手を貼付した宛名
明記の返信用定形封筒(長形3
号)を同封

パークレンジャー

養成講習受講生

泉佐野丘陵緑地の公園ボラン
ティアのパークレンジャーにな
り、イベント活動や公園づくり
を一緒にしませんか。

【とき】 9月29日(日)、10月13日
(日)、27日(日)、11月17日(日)(全4
回、時間等の詳細は決まり次第
ウェブサイトで公開)

【ところ】 府営泉佐野丘陵緑地
(泉佐野市上之郷90) 研修室、

園内

【対象】 18歳以上で、全4回出
席できる方

【内容】 野外での実習等を通し
て活動のための基礎知識を学ぶ

【定員】 30名(申込順)

【参加費】 500円(保険料)

【詳細サイト】 <http://izumi-sano-kyuryo.jp/>

【申込み・問合せ】 泉佐野丘陵
緑地パークセンターへ
(☎467・2491)

泉南市観光協会会員

泉南市観光協会では幅広い人
材を募集しています。一緒に泉
南市を盛り上げる活動の輪を広
げませんか?会員申込書は産業
観光課商工労働観光係、泉南市
観光案内所の窓口にあります。

【年会費】 左表のとおり

法人 事業者団体	5口以上
個人事業主	4口以上
非営利法人 市民団体	2口以上
個人	1口以上

1口=1,000円

【問合せ】 産業観光課商工労働
観光係(☎483・8191)



<広告>

広告掲載枠です

詳しくは今月号の広報せんなんをご覧ください

お知らせ 9 Information

第27回 KIX 泉州国際マラソン

①フルマラソン②チャレンジラン

参加者募集



【とき】 令和2年2月16日(日)

午前10時30分スタート

【制限時間】 ①5時間②2時間30分

【コース】 ①浜寺公園(堺市)～りんくう公園(泉佐野市) 42.195kmの日本陸連公認コース
②浜寺公園～岸和田城(岸和田市) 20.4kmの非公認コース

【対象】 大会当日18歳以上の方

【定員】 ①5,000名(多数の場合は抽選)②1,000名(申込順)

【参加費】 ①10,800円②5,400円

【申込み】 9月9日(月)～27(金)の期間に、インターネットで(事前会員登録必要)

【問合せ】 KIX 泉州ツーリズムビューロー

(☎436-3440)

文化・スポーツ

★市民体育館(☎482・1000)

【関連サイト】 市ウェブサイト

↓観光・文化・スポーツ↓
スポーツ

今月のご案内(10月4日まで)

上靴を持参してください。

【全日休館日】 毎週火曜日

【半日休館日】 9月2日(月)、9日(月)、30日(月)

【受付時間】 午前9時～午後5時(半日休館日は正午まで)

トレーニング器具利用説明会

【とき】 9月11日(水)午後3時15分(受付3時)

【ところ】 市民体育館

【対象】 市内在住、在勤、在学の18歳以上の方

【定員】 20名(先着順)

【携行品】 上靴、タオル、水筒

【その他】 運動できる服装でご参加ください



硬式テニス教室

【とき】 10月5日～11月30日の毎週土曜日(いずれも午後7時～8時45分)

【ところ】 泉南りんくう南浜テニスコート(2面)

【対象】 高校生以上の方

【定員】 20名(申込順)

【参加費】 5千円(傷害保険料含む)

【申込み】 9月21日(土)午前11時～正午に市民体育館第一会議室へ

【問合せ】 泉南市庭球協会(〒590-0900・3944・7937)

★樽井公民館(☎483・4361)

【関連サイト】 市ウェブサイト

今月のご案内(10月4日まで)

【全日休館日】 毎週火曜日、9月16日(祝)、23日(祝)

【半日休館日】 9月2日(月)、9日(月)、30日(月)

【受付時間】 午前9時～午後5時30分(ただし、樽井公民館以外の公民館は午後4時まで、半日休館日は正午まで)

★サンエス温水プール

(☎484・2627)

今月のご案内(10月4日まで)

【休館日】 毎週火曜日

【利用時間】 午前10時～午後6時(受付午後5時30分まで)

▽水・金曜日は午前10時～午後8時(受付午後7時30分まで)

【3時間利用料金】 大人600円、高校生360円、中学生～小学4年



<広告>

無料開放デー

阪南市の市制施行記念日に、無料開放を実施します。ご利用の方は、住所がわかる身分証をご持参ください。

【とき】 10月2日(水)

【対象】 泉南市民、阪南市民

【注意】 利用は3時間まで。混雑時は利用を制限する場合があります。

生240円、65歳以上の方300円、小学3年生以下無料(ただし、水着着用の保護者または20歳以上の成人の同伴が必要で、1名につき小学3年生以下の児童2名まで)

【アクセス】 さわやかバス南A回り、南B回りをご利用いただき、温水プール前下車すぐ

【その他】 ▽秋の教室(10月～12月)の参加申込み受付中▽トレーニング室利用者講習会(無料)は毎日実施。事前予約受付中

【詳細サイト】 <http://www.ozaki-swimming.com/3s/wp/>

広告掲載枠です

詳しくは今月号の広報せんなんをご覧ください

●文化・スポーツ

★市立図書館 (☎482・7766)

【関連サイト】市ウェブサイト
↓図書館ウェブサイト

今月のご案内 (10月4日まで)

【休館日】毎週月曜日、9月17日(火)、24日(火)

【開館時間】午前10時～午後5時15分

図書館10月特集コーナー

【入口特集コーナー】SDGS (エスディジーエス)

について考える

【絵本コーナー】おつきみ

【回転棚】贈り物、庄野潤三、仇討復讐物語、9

【視聴覚コーナー】行進曲

【かしのき号】月夜に…

図書館新刊紹介

図書館ウェブサイトでも、約3か月分紹介しています。

【関連サイト】市ウェブサイト
↓図書館ウェブサイト↓資料をさがす↓新着案内

●「ちよっと我慢できるヒコ」

キの雑学100 (チャリーイ古庄著、インプレス)

「滑走路は実は平らではない」

等意外な飛行機の雑学が分かる。

●「昭和の落語名人列伝」(今岡謙太郎ほか監修執筆、淡交社)

激動の昭和を駆抜けた東西を代表する落語家46名の芸と生涯。

●「大活字本シリーズ」『蒼天見ゆ』(葉室麟著、埼玉福祉会)

このほか、人気作家の小説やエッセイが大活字本で入りました。

●「児童書」『プラスチック惑星・地球』(藤原幸一写真と文、ポプラ社)

森に住むサルの親子の写真物語。地球と命とプラスチックについて考える1冊。

読書サロン「詩を楽しむ」

童謡「サツちゃん」の作詞者、阪田寛夫の楽しい詩から少し深刻な詩まで紹介します。また、彼の2人の娘や親交のあった庄野潤三



等の著書も紹介します。
【とき】9月25日(木)午後1時30分～3時

【ところ】図書館2階会議室
【定員】15名(申込順)

【申込み】9月5日(木)午前10時から窓口か電話で図書館へ

自習室の一般開放

【とき】開館日の午前10時～午後5時

【ところ】図書館2階会議室

【その他】行事がある場合は使用できません。詳しくは図書館ウェブサイトでご確認ください

自動車図書館かしのき号

かしのき号は、左表のとおり巡回します。気象条件等により巡回を中止する場合があります。音楽・朗読CDやDVD等の視聴覚資料の貸出や予約もできます。

ステーション名	曜日と時間	巡回日	
		9月	10月
雄信小学校前	水 14:15~14:45	4 18	2 16
楠台1号公園	水 15:15~16:00	4 18	2 16
あおぞら幼稚園	木 13:20~14:10	5 19	3 17
なるにっこ認定こども園	木 14:30~15:00	5 19	3 17
鳴滝小学校	木 15:10~16:10	5 19	3 17
東小学校	金 13:30~14:15	6 20	4 18
砂川老人集会場	金 14:40~15:20	6 20	4 18
一丘団地	金 15:40~16:30	6 20	4 18
前畑団地	水 14:00~14:30	11 25	9 23
ファミリー南大阪	水 15:00~16:00	11 25	9 23
八幡山自治会館	木 15:00~15:40	12 26	10 24
ルナりんくう	木 15:55~16:25	12 26	10 24
浜老人集会場	金 13:50~14:20	13 27	11 25
西信達公民館	金 14:35~15:05	13 27	11 25
関空マールコースト	金 15:20~16:00	13 27	11 25

●人権

①じんけん写真②標語を募集
テーマ「きずな」

①じんけん写真

【作品規格】



▽四つ切サイズ (254mm×305mm)、ワイド四つ切サイズ (254mm×365mm) の写真による提出。または、JPEG形式のデジタル写真 (画質50万画素・2500×1920ピクセル程度以上)

によるデータ提出 (カラー、白黒いずれも可) ▽組写真は不可
▽フィルムをスキャナー処理した作品も可。ただし、合成等画像加工した作品は不可

【応募規定】 ▽応募者本人が1年以内に撮影したもので、未発表作品 ▽被写体本人の承諾を得た作品で、応募作品に対する写真の中の権利保有者 (人物・建築物・商標等含む) からの苦情・異議申立てがあった場合の責任は全て応募者に属するもの

▽応募作品の使用権は主催者 (泉南市) に帰属し、泉南市の人権啓発関係等において無償で使用できるもの

②じんけん標語

【作品規格】
文字数は30字以内

【応募規定】 ▽応募は未発表作品 ▽応募作品の使用権は主催者 (泉南市) に帰属し、泉南市の人権啓発関係等において無償で使用できるもの

①②共通

【応募資格】 市内在住、在勤、在学の方。応募作品はそれぞれ1名1点 (返却しません)

【その他】 ▽全員に参加賞進呈
▽入選作品は11月19日(火)～24日(日)の間、イオンモールりんくう泉南で開催される人権作品展で展示予定

【応募方法・問合せ】 9月2日(月)～10月25日(金)の期間に、窓口か郵送、Eメールで住所、氏名、電話番号、年齢、写真はタイトルと30字程度の説明、標語は作品を明記の上、〒590・0592 (住所不要)

人権推進課「じんけん写真・標語」係へ (☎480・2855 / e-mail:jinken@city.sennan.lg.jp)



作品展の様子

「牧野のあそび場」夏休みに開催！

7月27日、牧野老人集會場で「牧野のあそび場」が開かれました。「牧野のあそび場」は「地域で子どもと高齢者が集える場（居場所）の提供」「地域で子どもや高齢者を見守る人材の育成」を目的として、「地域の子どもは地域で育てる」をスローガンに平成29年度から開催している居場所づくり事業です。当日は、台風6号の影響で開催が危ぶまれましたが、開始時刻の午後1時30分には、雨もやみ無事に開催することができました。開始時刻前から会場に集まった子どもの中には「今回も将棋が楽しみで来たよ」という声も聞かれ、このイベントが地域に根付いてきているように感じます。子どもたちは、地域の方による腹話術をみんなで楽しんだ後、グループに分かれて、囲碁、将棋、オセロ、昔遊び（お手玉、けん玉、輪投げ）、竹とんぼ塗り、コイン落としなどいろいろな遊びを体験しました。地域の方が差し入れしてくれたプチトマトを食べながら、

子どもと高齢者が一緒になって、ものづくりをしたり、遊んだり…会場は楽しそうな声であふれていました。また、ボランティアグループ「拍子木（ひょうしぎ）」による紙芝居の時間には、みんな座って静かに話を聞いていました。

そして、子どもたちのお楽しみスイカ割り。地域の方からいただいた大きなスイカをめがけて、手ぬぐいで目隠しをした子どもたちが、周りの声を頼りに進み、力いっぱい棒を振り下ろしていました。最後は、みんなでテーブルを囲み、おなかいっぱいスイカを食べ、楽しそうに夏の雰囲気を楽しんでいました。

高齢者と子どもの交流により、身近に安心・安全な居場所づくりをすすめ、保護者だけでなく地域のみんなで子育てを支え合うことができるまちづくりに取り組んでいきます。

【問合せ】人権推進課



相談員・支援員のためのスキルアップ講座

相談業務に携わっている方は、日々お聞きする相談内容において、女性特有の相談やDVに関する相談等が含まれていることがよくあると思います。今回は、女性障害者の生きづらさや、アサーティブなコミュニケーションの取り方について学びます。内容に興味を持たれた方であれば、相談業務に携わっていない方でも受講可能です。

【とき・内容・講師】右表のとおり

【ところ】市民交流センター2階大会議室

【対象】主に相談業務に携わっている方

【定員】各30名（申込順）

【一時保育】1歳以上就学前の子ども6名（多数の場合は抽選）

【申込み・問合せ】電話かハガキ、FAX、Eメールで、受講希望講座、住所、氏名（ふりがな）、電

話番号、一時保育の要否、一時保育希望の場合は子どもの名前（ふりがな）、生年月日、性別を明記の上、〒590-0592（住所不要）人権推進課男女平等参画係へ。9月20日（金）締切

とき	内容
9/27（金） 14時 ～ 16時	「障害とジェンダー ～女性障害者の生きづらさを知る～」 まつなみ 講師：松波めぐみさん （大阪市立大学非常勤講師）
10/11（金） 10時 ～ 12時	「アサーティブなコミュニケーションの 取り方～相談者へのエンパワメントの ために～」 たけのしたまさよ 講師：竹之下雅代さん（ウィメンズカウ セリング京都カウンセラー）

10月1日から幼稚園、保育所、認定こども園等の利用料が無償化されます

国の制度改正により、幼稚園、保育所、認定こども園等を利用する3～5歳児と、住民税非課税世帯に属する0～2歳児の利用料が無償化されますので、お知らせします。手続き方法は、市ウェブサイトや各施設を通じてお知らせします。

【問合せ】①②学務課（☎ 483-3673）③～⑥保育子育て支援課（☎ 483-3471）

<無償化対象範囲の概要>

【手続き】保育の必要性や利用する施設・事業、児童の年齢等により異なります
 (●)の施設：無償化に係る新たな手続きはありません
 (★)の施設、サービス：無償化に係る新たな手続きが必要です。9月未までに申請してください

※1「保護者が働いている」「病気のため保育できない」等
 ※2施設が預かり保育を未実施の場合、認可外保育施設の利用料等も無償化の対象となる場合があります

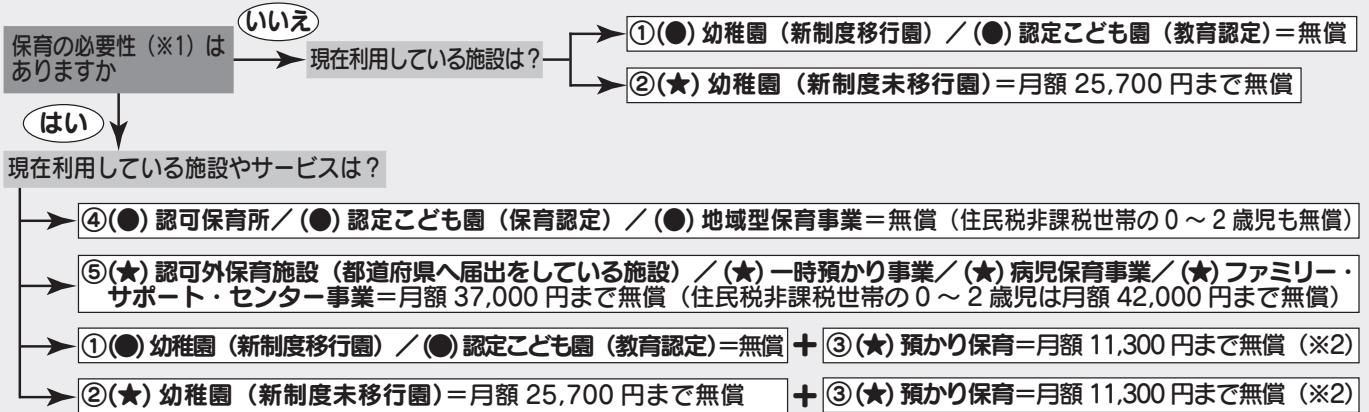

⑥障害児通所支援施設

【対象者】3～5歳児(満3歳に達した次の4月1日から無償化の対象となります)

【対象施設・サービス】児童発達支援、医療型児童発達支援、居宅訪問型児童発達支援、保育所等訪問支援事業、福祉型障害児入所施設、医療型障害児入所施設の利用料(児童発達支援等のサービスと幼稚園・認定こども園・保育所等を併用して利用している場合は、両方とも無償化の対象となります)

○無償化の対象外○

食材料費、教材費、行事費、バス送迎費等については、無償化の対象外です。現在、「④認可保育所、認定こども園(保育認定)、地域型保育事業」を利用する3～5歳児の食材料費について、利用料の一部としてお支払いいただいておりますが、無償化後は食材料費を施設へお支払いいただくこととなります(0～2歳児については、これまでと同様、利用料に含まれます)。ただし、「①幼稚園(新制度移行園)、認定こども園(教育認定)」「②幼稚園(新制度未移行園)」「④認可保育所、認定こども園(保育認定)、地域型保育事業」を利用する年収360万円未満相当の世帯や第3子以降の子どもについては、食材料費(おかず・おやつ代に限る)が免除(月額4,500円まで)されます。なお、お支払いいただく食材料費については、各施設へお問合せください。

2019年度あいびあ交通安全教室

最近子どもを巻き込んだ悲惨な事故が相次いでいます。「小さな命を守るために、あなたは何ができますか？」

【とき】9月17日(火)午前10時30分～11時30分

【ところ】あいびあ泉南3階和室

【対象】市内在住・在勤で就学前の子どもとその保護者

【内容】就学前の子どもとその保護者向け事故防止のための交通ルールマチャイルドシート(車・自転車)の適切な使用について▽親子での自転車走行における

注意▽昨今の交通事情や事故防止のための注意点等

【講師】泉南警察署交通課職員

【定員】30名(子どもを含む/先着順)

【問合せ】あいびあ泉南(☎ 485-0707)

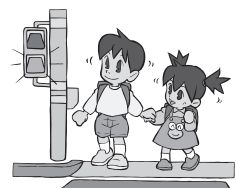

令和2年度「リバースクール」「NEST」「NEST2」の申込みを受付けます

令和2年度子ども総合支援センター児童発達支援センター with の児童発達支援事業「リバースクール」「NEST」および、多機能型事業所 NEST の放課後等デイサービス事業「NEST2」の利用申込みを受付けます。（多機能型事業所 NEST 「保育所等訪問支援事業」の利用申込みは令和2年1月に受付けます）

利用にあたっては保育子育て支援課で発行する受給者証が必要です。

【問合せ】子ども総合支援センター
(☎ 482-4168)



事業	児童発達支援事業「リバースクール」	児童発達支援事業「NEST」	放課後等デイサービス事業「NEST2」
対象	2～5歳児の障害のある子どもとその保護者	3～5歳児の障害のある子どもとその保護者	小学1～3年生の障害のある子どもとその保護者
事業内容	<ul style="list-style-type: none"> ・集団および個別療育 月～金曜日9:45～15:00 ただし、水曜日および8月は9:45～正午（給食後降園） ・保護者学習会 ▽保育所、幼稚園、こども園との並行通園も可能 	<ul style="list-style-type: none"> ・隔週1回、1時間の個別療育（保護者同伴） ・年間おおむね20回 ・保護者学習会 	<ul style="list-style-type: none"> ・隔週1回、1時間の小グループ療育 ・年間おおむね20回 ・保護者学習会
定員	リバースクールとNESTで調整して1日50名		1日10名
利用料	いずれも保護者の申請により国が定める利用者負担額（平成26年4月2日～平成29年4月1日生まれの子どもが利用する児童発達支援事業は無償化の対象です） ▽療育に必要な教材等の実費負担が必要となる場合があります ▽リバースクールの給食費は実費負担		
申込み	9月2日(月)～30日(月)の期間に、子ども総合支援センターで申請用紙を配布・受付します		



令和2年度公立幼稚園・認定こども園の入園案内

公立幼稚園

【園名・所在地・電話番号・通園対象校区】下表のとおり

くすのき幼稚園 (馬場 1-3-1) ☎483-2929
【通園対象校区】東、信達、砂川、雄信、鳴滝、樽井小学校区
あおぞら幼稚園 (信達大苗代 36-6) ☎483-9663
【通園対象校区】新家、新家東、西信達、一丘小学校区

【入園願書受付】10月1日(火)～7日(月)（平日午前9時～午後5時）の期間に、各幼稚園へ。3歳児は抽選を行う場合があります。抽選日は10月8日(火)の予定

【問合せ】学務課 (☎ 483-3673)

認定こども園 1号認定（教育標準時間）

【園名・所在地・電話番号】
下表のとおり

園名	所在地・電話番号
公立 なるにっこ認定こども園	信達市場 1946 ☎482-5660
私立 信達こども園	信達牧野 425-1 ☎483-4642
私立 認定こども園 西信達くねあ	岡田 5-23-11 ☎483-2444
私立 たるいこども園	樽井 6-9-10 ☎482-0074
私立 認定こども園 砂川幼稚園	信達大苗代 1138 ☎483-1221
私立 認定こども園 ココアンジュ新家(予定)	新家 938-1 ☎484-0190

※ココアンジュ新家は、令和2年4月から認定子ども園へ移行予定です

【入園申込書受付】10月1日(火)～7日(月)（開園時間内）の期間に、各こども園へ（公立のみ保育子育て支援課へ）。私立たるいこども園のみ先着順および面接有り

【その他】▽在園中の児童は申込み不要▽2・3号（保育認定）の募集は、例年どおり11月に他の保育園、保育所と同時にいきます▽給食費が別途必要です▽バスの送迎はありません（砂川幼稚園のみ送迎あり）

【問合せ】保育子育て支援課
(☎ 483-3471)



★プチひまわり3rd信達
こども園 (☎483-4642)
市ウェブサイト>>暮らし・手続き>妊
娠・出産・子育て>講座・教室・交流

Cafe Shindachi

【とき】9月3日(火)、10月1日(火)いずれも午前10時～11時30分
【ところ】信達こども園
【対象】就学前の子どもとその保護者
【内容】子どもたちが食べている手作りおやつを紹介と提供(定員6組(予約優先))、遊びのルームと園庭の開放
【申込み】電話で信達こども園へ

ひまわりキッズクラブ

【とき】10月28日から毎週月曜日午前10時～11時30分(1クール8回)
【ところ】信達こども園
【対象】1～2歳の子どもとその保護者
【内容】英語遊び、歌、体操、制作遊び等
【定員】20名(多数の場合は抽選)
【申込み】9月3日(火)午後2時30分から、電話で信達こども園へ



★子育て支援センター
「アンジュミニヨン」
(☎484-0190)
市ウェブサイト>>暮らし・手続き>妊
娠・出産・子育て>講座・教室・交流

**親子で楽しく参加しながら
友だちづくりをしませんか**

【とき】10月～令和2年3月の月2回(全10回)マリトル：10月28日から第1・3月曜日
マハイ：10月29日から第1・3火曜日、いずれも午前9時30分～11時
【ところ】ココアンジュ新家
【対象】マリトル：平成28年10月1日～平成30年4月2日生まれの子どもとそ

の保護者
マハイ：平成25年4月2日～平成28年9月30日生まれの子どもとその保護者

【定員】各15組(申込順)
【参加費】1,000円(材料費・おやつ代等全10回分)
【その他】申込み後の返金不可
【申込み】9月9日(月)から(平日午前10時～午後3時受付。申込用紙の配布は午前9時30分から)参加者本人(代理人不可)が参加費、印鑑、筆記用具を持参の上、ココアンジュ新家へ



◆予防接種

生後2か月になったら、予防接種を始めましょう。費用は無料です。個別接種は指定医療機関へ事前予約が必要です。予診票は指定医療機関に設置しています。対象、受け方は、指定医療機関設置の「予防接種を受けるにあたっての説明書」、市ウェブサイトを参照または保健センターへお問合せください。
【問合せ】保健センター (☎482-7615)

集団接種	
BCG(結核)	
とき	9/19(木)、10/17(木) 午後1時～1時45分
対象	生後5か月の前日から1歳の前日まで(標準的な接種は生後8か月の前日まで)に1回接種
個別接種	
・B型肝炎 ・Hib感染症 ・小児の肺炎球菌感染症 ・四種混合 ・麻しん・風しん混合 ・水痘 ・日本脳炎 ・二種混合 ・ヒトパピローマ(積極的な接種を勧めていません)	

○●○ 保育所(園)の所(園)庭開放 ○●○

【問合せ】保育子育て支援課 (☎483-3471)

保育所(園)名		開放日
信達こども園	☎483-4642	9/3(火)、10/1(火)
ココアンジュ新家	☎484-0190	9/5(木)、9/19(木) 10/3(木)、10/17(木)
なるにっこ認定こども園	☎482-5660	9/10(火)、10/8(火)
西信達くねあ(ぼかぼか)	☎483-2444	9/11(水)、10/23(水)
浜保育所	☎484-2660	9/17(火)、10/15(火)
二チイキッズ泉南保育園	☎483-4041	9/24(火)、10/29(火)
たるいこども園	☎482-0074	10/1(火)

【開放時間】ココアンジュ新家 13:30～15:00
たるいこども園 10:00～11:00
その他 10:00～11:30

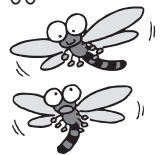

ぼかぼか広場にししんっこ広場

【とき】毎週水曜日午前10時～11時30分
【ところ】西信達中学校裏
【対象】就学前の子どもとその保護者
【内容】園庭遊び、部屋遊び、絵本、手遊び歌等
【その他】▽駐車場は西信達中学校前▽講座の開催(電話で西信達くねあへ要申込み)▽電話相談等随時受付
【問合せ】西信達くねあ (☎483-2444)

9/25(水)保護者講座
髪飾り講座

○●○ 幼稚園のひろば・園庭開放 ○●○

【問合せ】指導課 (☎483-3671)

幼稚園名	ひろば	園庭開放
	▽対象は未就園児 ▽天候等によって室内開放あり	▽対象は未就園児と在園児 ▽室内開放なし
あおぞら幼稚園 ☎483-9663	9/2(月)、9/9(月)、 9/30(月)、10/7(月) 10:00～11:00	9/2(月) 13:30～15:30 10/7(月) 14:45～15:30
くすのぎ幼稚園 ☎483-2929	9/30(月) 10:00～11:00	9/30(月) 14:45～15:30

★青少年センター

(☎ 484-3500)

市ウェブサイト>観光・文化・スポーツ>文化

〒590-0521 樽井2-9-2 / FAX: 482-5425 / e-mail: seishonen-center@city.sennan.lg.jp

●Eメールの申込みは、2、3日中に返信がなければ、青少年センターへご連絡ください

●【ところ】の記載の無いものは青少年センターで開催

●【参加費】・【申込み】の記載の無いものは不要

●友人・知人の家族と一緒にの申込みでも、抽選は個別に行います

●児童館の開館は、学校休業日や講座開催等により変動します。初回に利用登録が必要

青少年センター	
月～土	9:00～17:00
市民交流センター	
月～金	放課後～17:00
土	9:00～17:00
※時間内連絡先 (☎484-8002)	
元氣広場しんげ	
水	9:30～12:00
	放課後～17:00
※午前中は就学前の子どもも対象	

読み聞かせ講習会

【とき】9月12日(木)午前10時～正午

【対象】18歳以上で子どもに本等を読み聞かせたい方

【内容】朗読劇に取り組もう①

【定員】20名(申込順)

【申込み】電話かEメールで青少年センターへ

～歌えば楽しい～

コーラスの散歩道 in 泉南

【とき】9月21日(土)午後2時～4時

【ところ】泉南中学校メディアセンター

【対象】市内在住の方

【内容】合唱団によるコンサート(演歌やポップス、童謡等を予定)

【出演】混声合唱団
コーロ・Gui(三重県名張市)

【申込み】電話かEメールで青少年センターへ

卓球コーナーの開放

【とき】毎週火曜日午後5時～7時

【対象】市内在住の方

【定員】10名程度

【その他】上靴持参

自習室の開放

【とき】開館中は随時(講座

等で使用不可の場合あり)

【対象】市内在住の方

★保健センター

(☎ 482-7615)

市ウェブサイト>>くらし・手続き>健康・医療

●【ところ】の記載の無いものは保健センターで開催
●母子健康手帳をお持ちください

赤ちゃん・ママ相談

【とき】9月6日(金)、20日(金)いずれも午前中

【対象】妊産婦とその子どもおよび家族

【内容】授乳間隔や卒乳、赤ちゃんについての相談等

【定員】各3組(申込順)

【申込み】窓口か電話で保健センターへ

ほっとママ cafe

【とき】①9月12日(木)②10月10日(木)いずれも午後1時30分～3時30分

【対象】妊産婦と生後6か月までの子どもおよび家族

【内容】スキンシップ遊び、

ママのストレッチヨガ、相談、計測、ティータイムと交流

【定員】各10組(申込順)

【一時保育】あります

【申込み】①9月5日(木)から

②10月3日(木)から窓口か電話で保健センターへ

はじめてのママサロン

【とき】9月27日(金)午後1時30分～3時

【対象】1歳未満の第1子とその家族

【内容】情報交換、身体測定、育児相談、ふれあい遊び等

はじめまして!赤ちゃん

【とき】①10月13日(木)午前9時45分～正午②18日(金)

午後1時30分～3時30分

【対象】妊婦とその家族

【内容】①沐浴の練習、妊婦体験等②手作りおもちゃの紹介、マタニティヨガ、妊娠中の身体について等

【定員】各16名(申込順)

【申込み】窓口か電話で保健センターへ



秋のひだまりイベント

【問合せ】子育て支援センターひだまり (☎ 484-3371)



◇運動会ごっこ

びよんびよんあつまれ! (1歳児)

【とき】9月20日(金)午前9時30分～11時(受付9時15分～9時25分)

【ところ】ひだまり2階

【対象】平成29年4月2日～平成30年4月1日生まれの子どもとその保護者

【内容】かけっこ、玉入れ等親子で楽しめる競技、保護者

交流

【一時保育】10名(申込順)

【申込み】電話でひだまりへ。9月11日(水)締切



◇運動会ごっここぐまタイム

【とき】9月25日(水)午前10時～11時30分(受付9時30分～9時50分)

【ところ】市民体育館

【対象】平成25年4月2日～平成29年4月1日生まれの子どもとその保護者

【内容】かけっこ、玉入れ等親子で楽しめる競技

【携行品】上靴、お茶等

【一時保育】10名(申込順)

【申込み】電話でひだまりへ。9月11日(水)締切



◇ひだまり・ハロウィン

【とき】10月28日(月)午後1時～3時30分、29日(火)午前9時30分～正午(受付は終了30分前まで)

【ところ】ひだまり

【対象】市内在住の就学前の子どもとその保護者

【内容】手作りコーナー、写真館、金魚すくい、千本引き、遊びのコーナー等

【定員】子ども300名とその保護者

【参加費】子ども1名につき100円

【その他】▽前売券の受付は9月17日(水)からひだまりで▽当日参加も可(券は各日150枚)▽荷物置場なし▽両日参加は不可。どちらか1日のみ

★子育て支援センター
ひだまり (☎ 484-3371)
市ウェブサイト>>くらし・手続き>
妊娠・出産・子育て>赤ちゃんが生ま
れたら

●【ところ】の記載の無いものはひだまりで開催
●【参加費】・【申込み】の記載の無いものは不要

**お父さんと子どもの
ひだまりルーム**

【とき】9月7日(土)午前9時30分～11時45分
【対象】市内在住で就学前の子どもとそのお父さん
【内容】親子の遊び、ふれあい遊び等
【その他】▽都合の良い時間に参加可▽お茶以外飲食不可

よちよちルーム・はいはいルーム

【とき】①9月10日(火)、24日(火)いずれも午後1時～3時(はいはいルーム) ②24日(火)午前9時30分～11時30分(よちよちルーム)
【対象】市内在住で平成30年4月2日以降生まれの子どもとその保護者①ねんね～はいはいの子ども②伝い歩き～歩き始めた子ども
【内容】親子の遊び、保護者

交流、手遊び、絵本等
【その他】▽都合の良い時間に参加可▽上の子どもを連れての参加不可(きょうだいで参加はひだまりルームへ)



出前保育

【とき】9月30日(月)午前10時～11時30分(雨天中止)
【ところ】サザンぴあ横芝生広場
【対象】就学前の子どもとその保護者
【内容】歌、ペープサート、体操、手作りコーナー、親子遊び等(赤ちゃんコーナーあり)
【その他】▽警報発表時はお問合せください▽駐車場あり▽お茶以外飲食不可

プチ・ルポ

【とき】10月4日(金)午前10時～午後2時30分
【対象】就学前の子どもを持つ保護者
【内容】自由時間(本、手芸材料等持参可)
【一時保育】午前10時30分～11時30分、午後1時

～2時で各6名程度(申込順)
9月20日(金)～10月3日(木)の期間に、電話でひだまりへ
【その他】▽子どもと一緒に参加可▽飲み物を飲まれる方は100円▽昼食時間は午前11時50分～12時30分

ストレッチをしてストレス・肩こりを解消しませんか?

【とき】10月16日(水)午前9時40分～10時35分、午前10時55分～11時50分
【対象】市内在住の就学前の子どもを持つ保護者
【講師】若林静代さん
【定員】各20名(申込順)
【一時保育】各15名(申込順)
【申込み】9月9日(月)午前9時から電話でひだまりへ

赤ちゃん教室 (6回連続)

【とき】①10月24日(木)②31日(木)③11月7日(木)④14日(木)⑤21日(木)⑥28日(木)いずれも午前10時～11時30分
【ところ】①西信達くねあ②～⑥西信達中学校
【対象】平成30年11月1日～令和元年7月31日生まれの子どもとその保護者

【内容】手遊び、ふれあい遊び、講座「ベビーマッサージ・ベビーヨガ」、「子どもの発達と事故防止」、「離乳食と食生活」、調理実習「離乳食初期から完了期まで」、「生活の中の子どもの権利」、保育所等訪問

【定員】15組程度(多数の場合は抽選)



【参加費】無料(調理実習費は、各自負担)
【一時保育】あります
【申込み】電話でひだまりへ。9月30日(月)締切

そらまめくらぶ

【とき】参加希望者の日程に合せ、不定期で実施
【対象】双子・三つ子とその保護者(保護者のみの参加も可)、双子・三つ子を出産予定の妊婦
【内容】自由遊び、保護者交流
【申込み】電話でひだまりへ



ひだまりルームに遊びに来てね!

【とき】9月2日(月)、3日(火)、5日(木)、6日(金)、9日(月)、10日(火)、12日(木)、13日(金)、17日(火)、19日(木)、20日(金)、24日(火)、26日(木)、27日(金)、30日(月)いずれも午前9時30分～11時40分、午後0時30分～3時(ただし20日(金)、30日(月)は午後1時～3時)
【対象】市内在住で就学前の子どもとその保護者
【その他】▽お茶、お弁当以外飲食不可▽昼食時間は午前11時50分～12時30分

◇スポットタイム3階

【とき】午前10時～10時20分
【内容】手遊び、ふれあい遊び、絵本等

◇おかえりタイム1階

【とき】午後2時50分～3時



【内容】手遊び、ふれあい遊び、絵本等

◇身体測定1階

【とき】9月2日(月)、3日(火)、5日(木)、6日(金)いずれも午前11時20分～11時40分、午後2時20分～2時40分

◇おひさま交流会(保護者交流)2階

【とき】9月9日(月)午前10時30分～11時15分
【対象】就学前の子どもを持つ保護者(保護者のみの参加可)

【内容】イライラすること解消法

【一時保育】ありません

◇おいでおいで広場2階

【とき】9月13日(金)午後1時30分～2時15分

【対象】未就園児

【内容】大きな紙に絵を描こう

★図書館

(☎ 482-7766)

市ウェブサイト>観光・文化・スポーツ>文化

おはなしひろば

びよびよ&てくてく

【とき】9月6日(金)、21日(土)、10月4日(金)いずれも午前10時30分～11時

【ところ】図書館1階じゅうたんコーナー

【対象】0～3歳の子どもとその保護者

【内容】絵本やわらべうた、本の紹介、絵本相談等

【定員】各20組程度(先着順)

えほんタイム

【とき】9月7日(土)午後2時～2時30分

【ところ】図書館1階じゅうたんコーナー

【対象】主に幼児、小学生

【内容】図書館応援団(ボランティア)絵本グループによる読み聞かせ(絵本「スूपになりました」「いかだにのつて」等)、昔遊び

【その他】とこしょのポイントカード対象イベントです

ワクワク!ドキドキ!

かみしばい会へ行こう!!

【とき】9月14日(土)、28日(土)いずれも午後2時から30分程度

【ところ】図書館2階視聴覚室

【内容】紙芝居ボランティア「拍子木ひょうしぎ」による紙芝居会

【定員】各40名(先着順)

地域みんなで子育てを応援「ブックスタート」

本市では、保健センターの4か月健診時に、絵本や子育て情報、図書館の利用案内を配布しています。これは、図書館、保健センター、保育子育て支援課、地域のボランティアスタッフが一緒になり、「赤ちゃんと保護者が絵本を介し、ゆっくり心ふれあうひとときを持ってほしい。」という思いを込めて行う、地域みんなで子育てを応援する活動の1つです。この活動で、子どもたちが成長しても、家族みんなで本を通じて心ふれあうひとときを過ごしてもらうきっかけになればと考えています。(対象者は保健センターから通知します)

【問合せ】図書館 (☎ 482-7766)



シリーズ：子どもの権利 No.80

子どもの居場所

～青少年センターは、子どもが楽しみ、ほっとできる場所～

●泉南市子どもの権利に関する条例第7条

子どもは、「生きる・守られる・育つ・参加する」の権利を持っています。この4つの権利を具体的に保障する機会として、子どもの居場所は大切な役割を果たします。子どもはそこで、休息をとり、余暇や遊びを楽しむことができ、文化や芸術に触れることができます。居場所とは物理的な空間を指すにとどまらず、「私が私として存在しうる場所」という意味を帯びています。自分自身が尊重される場所では、自分をありのままに語り、困っていることや悩んでいること、分からないことを安心して相談することもできます。

●青少年センターは子どもの居場所

青少年センターは、条例第7条の「子どもの居場所」の機能と役割を積極的に果たしています。今年4月に、これまでの場所から泉南中学校へ移転しました。新しくなるにあたって、昨年度の子どもの権利条例市民モニター会議で要望や質問が出されましたので、回答も含め紹介します。

Q：子どもたちで何をやりたいかを企画したい。

A：企画のための会議があります。青少年センターに登録すれば、誰でも参加することができます。

Q：本や漫画をゴロゴロしながら読むことができますか？

A：靴を脱ぎ、くつろぎながら本を読むことができます。図書館からも本をたくさん借りています。漫画は、今のところ購入の予定はありません。

Q：ゲームを持込可能にしてほしい。

A：可能です。カードゲームや携帯型ゲームを持ってきて、みんなが安心して遊べるようにルール作りをします。

Q：駐車場はありますか？

A：駐車場も駐輪場もあります。

Q：ほかの中学校にもつくる等、場所を増やしてほしい。

A：場所を増やすことは難しいため、いろいろな場所へ出向いて行くようにしています。夏休みも市内全小学校区へ行きました。

Q：見守ってくれる、子どもたちの関係を気にかけてくれる、ほっとできる場所ですか？

A：職員はそれをめざし、子どもたちと関わっています。

青少年センターの活動は、学校から配布する「なないろ通信」や市ウェブサイトをご覧ください



【問合せ】泉南市子どもの権利に関する条例事務局
(人権教育課 ☎ 483-3672 / FAX483-7306 / e-mail:jinkenkyouiku@city.sennan.lg.jp)

**秋のハイキング滋賀源氏物語、紫式部
ゆかりの花の寺石山寺を歩こう！**

【とき】10月26日(土)午前7時15分
集合～午後5時30分ごろ解散予定(雨天決行)

【集合場所】泉南市役所

【対象】市内在住で健脚の方、徒歩6kmを歩ける方



【コース】泉南市役所～石山寺周辺～泉南市役所

【定員】45名(申込順)30名未満の場合は中止

【参加費】4,500円(入山料600円含む/当日徴収)

【その他】▽歩きやすい服装、滑りにくい靴で参加▽昼食、飲み物、タオル持参▽10月22日(木)以降キャンセルの場合、キャンセル料が発生します

【主催】泉南市スポーツ推進委員協議会

【申込み】生涯学習課設置の案内付専用申込用紙かハガキで氏名、電話番号、年齢、性別を明記の上、〒590-0592(住所不要)生涯学習課「秋のハイキング」係へ。9月27日(金)締切

【問合せ】秋のハイキング事務局
(☎090-3489-9070 / 午前10時～午後9時)

西信達地区ふれあいフェスタ 2019

【とき】10月27日(日)午前9時30分～午後2時

【ところ】西信達中学校

【内容】ステージ・展示発表、バザー、

食べよう・遊ぼうコーナー、ふるまい餅等

【その他】▽フェスタ出演・出展者募集中(西信達地区在住の方のみ。9月27日(金)締切)▽バザー品物受付(10月7日(月)～26日(土)正午の期間に、西信達中学校へ)

【問合せ】西信達小学校教頭 冠 かんむり
(☎483-2127)

第24回ちびっこずもう泉南場所

参加者募集

【とき】11月4日(休)午前9時～午後3時

【ところ】市民体育館

【対象】市内在住の小学1～6年生男女、泉南市スポーツ少年団加入者

【競技方法】学年、男女別個人戦(トーナメント方式)

【携行品】昼食、上靴(保護者・応援者含む)

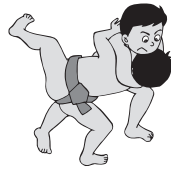

【申込み・問合せ】

参加申込用紙に必要事項を明記の上、市内各小学校か生涯学習課へ(☎483-2582)10月4日(金)締切

第19回リサイクル&ふれあいデー

【とき】11月9日(土)午前9時30分～正午

【ところ】一丘中学校運動場

【内容】リサイクルコーナー、フリーマーケット、クラブ体験コーナー等

【その他】フリーマーケット等の参加団体募集中(9月24日(火)締切)

【問合せ】一丘中学校区地域教育協議会
地域ふれあい部会

(新家東小学校 ☎482-3630)

泉州下水道フェスティバル 2019

そうだったのか、下水道

【とき】11月9日(土)午前10時～12時40分ごろ(小雨決行)

【ところ】南部水みらいセンター(りんくう南浜1)

【内容】水処理見学、微生物観察、イベントキャラクターとの交流等

【定員】大人と子どもで100名程度(小学生以下は保護者同伴。大人のみ参加も歓迎。多数の場合は抽選)

【詳細サイト】<http://www.pref.osaka.jp/nambugesui/senshufes/index.html>

【その他】会場内はエレベーターやスロープの無いところがあります。車イスをご利用の方や、体の不自由な方は、申込みの際にお知らせください

【申込み】9月2日(月)～30日(月)午後5時の期間に、ハガキかFAX、Eメールで郵便番号、住所、代表者の氏名、参加人数(大人○名、子ども○名および各学年)、電話番号を明記の上、〒597-0095 貝塚市港25 大阪府南部流域下水道事務所「フェスティバル参加」係へ(FAX438-8237 / e-mail:nambugesui-g22@sbox.pref.osaka.lg.jp) 抽選結果は全員に、ハガキで10月初旬に発送予定

【問合せ】大阪府南部流域下水道事務所企画グループ(☎438-7406)

市制50周年プシ記念大会

市長と一緒にみんなで走ろう！第35回泉南市りんくうマラソン大会

【とき】11月3日(木)午前7時45分(小雨決行)

【集合場所】りんくう体育館

【コース】りんくう南浜周辺

【種目】▽小学生の部(高学年5～6年生)=男子・女子とも2km▽中学生の部=男子3km・女子2km▽一般の部=男子・女子とも8km▽壮年の部(40歳以上)=男子3km・女子2km▽学童の部(小学生)、ファミリーの部(小学生と保護者)=1km▽ファンランの部(どなたでも参加可)=2km

【対象】健康で完走可能な方

【参加費】一般・壮年の部800円、ファミリーの部(1組)500円、小学生・中学生・学童・ファンランの部200円

【その他】▽学童、ファミリー、ファンランの部はオープン種目で表彰は無し。ただしサプライズ賞あり(当日発表)▽一般の部のタイム1位の男女各1名には第28回KIX泉州国際マラソン大会への優先出場権を授与



【申込み・問合せ】9月8日(日)～10月2日(水)の期間に、参加申込書に必要事項を明記の上、市民体育館へ

(☎482-1000 / 月曜日午後、火曜日は休館)

情報ボックス 9 Information BOX

健康太極拳の無料講習会

【とき】9月8日(日)、15日(日)いずれも午前9時30分～11時30分

【ところ】りんくう体育館

【その他】動きやすい服装で参加、上靴持参

【問合せ】泉南太極拳同好会箕浦 (☎ 080-5715-9387)



救急フェア

9月9日の「救急の日」を含めた9月9日(月)～15日(日)の救急医療週間に先立ち、開催します。なお、今回は岬町の深日港で「第8回深日港活性化イベント深日港フェスティバル」と「泉州南広域消防本部消防フェア」を合同開催します。

【とき】9月8日(日)午前10時～午後3時30分

【ところ】新日本工機(株)岬工場駐車場(岬町深日 3513-1)

【内容】心肺蘇生法実技体験、救急医療相談、血圧測定、救急ポスター等のパネル展示、会場内スタンプラリー等

【問合せ】泉州南広域消防本部警備課救急係 (☎ 462-1080)

サザンぴあのイベント情報

●秋の夜長おやつフェア

【とき】9月14日(土)午前8時30分～正午

●秋の彼岸のお買得市

秋のフルーツ盛りだくさん!

【とき】9月22日(日)、23日(祝)いずれも午前8時30分～正午

●恒例朝市

【とき】毎週土曜日午前8時30分～正午

【問合せ】サザンぴあ (☎ 482-0277)

泉南市文化協会文化サロン

うたごえ喫茶

【とき】9月15日(日)午前10時～11時45分

【ところ】信達公民館

1階多目的ホール

【参加費】100円(お茶、菓子代)

【問合せ】生涯学習課 (☎ 483-2583)



第1回公民館サウンドギャラリー 癒しのデュオアンサンブル

公民館では、良質な音楽を無料で楽しんでいただけるよう定期的な演奏会を開催していきます。名付けて「公民館サウンドギャラリー」シリーズ。記念すべき第1回は、フルートとアイリッシュハーブによる演奏です。



【とき】9月15日(日)開演午後1時30分(開場1時)

【ところ】樽井公民館3階多目的ホール
ツインズホフターメ たなか
【出演】TwinsHofdame (田中ゆう子
なかにししょうこ
さん：フルート、仲西洋子さん：アイリッシュハーブ)

【定員】150名(先着順)

【問合せ】樽井公民館 (☎ 483-4361)

旧庄屋敷山田家一般公開

第5回澄心会書道展

書道展では見て楽しめる書を展示予定です。

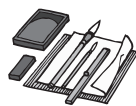

【とき】9月22日(日)、23日(祝)いずれも午前10時～午後4時

【ところ】山田家住宅(JR新家駅から徒歩約5分、駅前の案内板に表示あり)

【内容】主屋(日根対山の襖絵、鎧兜、和時計、火縄銃、檜ほか)、米蔵(民俗資料館)、台所棟(かまど)ほか



【入場料・申込み】

不要(ただし、建物保存のためパンフレット代として100円の協力金をお願いしています)

【その他】山田家住宅長屋門横に駐車可

【問合せ】生涯学習課 (☎ 483-2583)

市民が創る文化講座

文楽に触れてみよう

日本が生んだ最高のエンターテイメントBUNRAKUの世界に触れてみませんか!実際に浄瑠璃人形に触れながら、文楽の楽しみ方をレクチャーします。文楽のとりこになった文楽ボランティア



解説員の方々が、皆さんが高いと感じている文楽の敷居を目いっぱい削ります!

【とき】9月24日(火)午後1時30分～3時30分

【ところ】埋蔵文化財センター

【定員】50名(先着順)

【問合せ】政策推進課 (☎ 483-0004)

消費者講座

10月1日の「法の日」にちなみ、「賢い消費者になるためには」をテーマとし消費者問題についての法律を学びます。

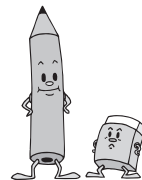

【とき】10月17日(休)午前10時～11時30分

【ところ】あいびあ泉南3階会議室

【講師】大阪弁護士会所属の弁護士

【定員】40名程度(申込順)

【その他】駐車場は、あいびあ泉南駐車場横の臨時駐車場をご利用ください

【申込み・問合せ】窓口か電話、FAXで、住所、氏名、電話番号を産業観光課へ(☎ 483-8191 / FAX483-0206) 10月15日(火)締切

第57回泉南美術協会展

【とき】10月23日(水)～27日(日)午前10時～午後5時(最終日は午後3時まで)

【ところ】文化ホール展示室

●一般の方からの出品受付中

【応募資格】15歳以上の方で、1名2点以内(自作、未発表のもの)

【募集作品】洋画(油彩画、水彩画、パステル画、アクリル画)、日本画の平面作品で6号～50号までの額装にて壁面展示可能なもの

【出品料】1点につき2,000円

【搬入日】10月22日(祝)午後2時から文化ホール展示室へ

【出品申込み・問合せ】ギャラリーのがみへ(☎ 485-1111 / 日祝を除く午後1時～5時) 9月21日(土)締切



●読者プレゼント!

ソースかつ専門店 ふじ屋



ソースソースかつ弁当



特上三種盛り重

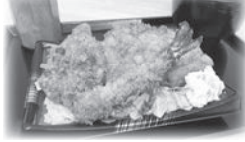

10名さまに!

プレゼントは
こちら。
人気の惣菜です!



応募締切

9月25日(水)締切

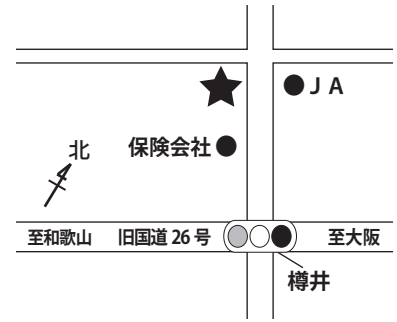

今年2月にオープンしたソースかつ専門店ふじ屋さま。地元
に愛される店をめざし頑張っています。店主イチオシは、ロー
ソースかつ弁当! オリジナルの秘伝ソースをぜひご賞味くだ
さい。また、いろいろ食べたい方にお薦めなのが、特上三種盛
り重。ソース、ヒレ、エビの食べ応えのあるカツとシャキシャ
キのキャベツを楽しめる大満足の弁当です。このほか、しょう
が焼き弁当や唐揚げ弁当等の人気のメニューが楽しめる日替り
弁当も大好評。注文を受けてから1つひとつ丁寧に作られ、ア
ツアツの出来立てを持帰ることができるのがうれしいですね。
電話での注文も受付けていますので、ぜひご利用ください。今
回は、ヒレかつとコロッケ(合計460円相当)をソースかつ専
門店ふじ屋さま(樽井5-5-1/☎477-8520/営業時間:午前
10時30分~午後1時30分、午後5時~7時30分(月・水・
金曜日は、午前6時45分~8時30分も営業)/定休日:土・
日・祝日、第2木曜日)から10名さまにプレゼント。

【応募方法】 郵便番号、住所、氏名、電話番号、年齢を明記し、
ハガキかFAX、Eメールで、**今月号の感想や市政へのご意見、
プレゼントへのご意見、身近な話題等を必ずお書き添えください。**
なお、応募はお1人さま、1賞品につき1回のみ有効です

【応募先】 〒590-0592(住所不要) 広報せんなん9月号プレ
ゼント係へ FAX:483-0325 / e-mail:hisyo@city.sennan.lg.jp
(タイトルに「広報せんなん9月号プレゼント係」と必ず明記)

【問合せ】 秘書広報課 (☎483-0002)

応募の際ご提供いただいた個人情報、泉南市個人情報保護条
例に基づき、当選者への賞品受け渡しのためにプレゼント提供店
に提供する以外には利用しません。抽選結果は、当選者に「プレ
ゼントの当選のお知らせ」ハガキの発送をもって代えさせていた
だきます。

相談あんない

区分	相談名	とき	ところ	問合せ
法律 行政	法律相談 (本人に係る相談)	9/5(木)、12(木)、26日(水)9時15分~11時55分 ▽申込みは実施日前日に電話で9時から先着8名受付	市役所別館2階産業観光課	産業観光課 (☎483-8191)
	行政なんでも相談	9/19(木) 14時~16時	市役所別館2階会議室4	産業観光課 (☎483-8191)
	消費者相談	月~金曜日 10時~正午、13時~16時	市役所別館2階消費生活センター	消費生活センター (☎447-8099)
	行政書士相談 (相続・遺言・交通事故ほか)	第2金曜日(祝祭日の場合は第3金曜日) 13時~16時。要予約。定員6名	市役所別館2階会議室4	行政書士会泉州支部事務局 (☎483-7373)
	建築基準法相談	第1水曜日 13時~16時(1名25分) 予約受付9/30(月)まで。定員6名	市役所別館2階会議室4(予定) 予約受付時に決定	審査指導課 (☎447-9015)
労働 就労	ハローワーク情報(週1回更新)	月~金曜日 執務時間中	市役所別館2階産業観光課	産業観光課 (☎483-8191)
	ハローワーク情報(毎日更新)	月~金曜日 執務時間中	市民交流センター	地域就労支援センター (☎485-1401)
	労働相談	今月はありません	市役所別館2階会議室4	産業観光課 (☎483-8191)
	就労支援相談	月~土曜日 9時~17時30分(土曜日は要予約)	市民交流センター	地域就労支援センター (☎485-1401)
	農事相談	第4金曜日 9時30分~正午(要電話予約)	農業委員会事務局	農業委員会事務局 (☎483-9975)
子育て 教育	母子相談	月~金曜日 9時~17時	市役所1階生活福祉課	生活福祉課 (☎483-3474)
	子ども相談(家庭児童相談)	月~金曜日 10時~16時(来所の場合は要予約)	市役所1階保育子育て支援課隣	家庭児童相談室 (☎485-1586)
	教育相談(カウンセリング)	月~金曜日 10時~16時	市役所1階指導課	指導課 (☎483-3671)
	進路支援(奨学金等相談)	月~土曜日 9時~17時30分(土曜日は要予約)	市民交流センター	人権協会 (☎485-1401)
健康福祉 人権	障害者相談員による相談	月~金曜日(要電話予約)	随時相談の上、決定	障害福祉課 (☎483-8252)
	高齢者障害者住宅改造相談	第4月曜日 13時30分~16時30分	あいびあ泉南	せんなんピアセンター (☎482-0114)
	心配ごと相談	木曜日 9時~正午	あいびあ泉南	社会福祉協議会 (☎482-1027)
	総合生活相談	月~土曜日 9時~17時30分(土曜日は要予約)	市民交流センター	人権協会 (☎485-1401)
	生活困窮者相談	月~金曜日 8時30分~17時30分	市民交流センター	ここサボ泉南 (☎0120-968-141)
	人権擁護委員による相談	第3金曜日 14時~16時	市役所1階市民相談室	人権推進課 (☎480-2855)
	女性相談(面接)	第1金曜日13時~16時、第2火曜日17時~20時 第4金曜日10時~13時	市民交流センター	
	女性のための電話相談	木曜日10時~正午、13時~15時(祝日、第5木曜日除く)	専用電話 (☎482-0590)	
	人権に関する相談	月~土曜日9時~17時30分(祝日除く、土曜日は要予約)	市民交流センター	
税金	税の相談	4・6・8・10・12月の第3水曜日 13時~16時	市役所1階市民相談室	税務課 (☎483-9031)
	夜間納税相談	毎月10日(土日祝日は翌執務日) 17時45分~20時	市役所1階税務課 市役所1階保険年金課	税務課 (☎483-9033) 保険年金課 (☎483-3432)

いいね 泉南 歴史のまち

＜この句は、信達小学校の児童が作りました＞



面積は約 48 km²、人口は約 62,000 人。北は大阪湾、南は和泉山脈と、自然豊かで、くにしせきかいえじあと国史跡海会寺跡や、熊野街道、紀州街道の宿場町等、しゆくほまち歴史のあるまちでもあります。農産物や海産物が豊かなので、「押しずし」や「じゃこごうこ」等、農産物と海産物をうまく組合せた、おいしい郷土料理がたくさんあります。

ええとこいっぱい！ せんなんかるた 販売中

埋蔵文化財センター、各公民館、図書館、観光案内所の窓口にて1部850円で販売しています。



【問合せ】埋蔵文化財センター

(☎ 483-6789)

〇〇〇 今月の表紙 〇〇〇

親子サップ体験で WMG 開幕 2 年前をお祝い！

ワールドマスターズゲームズ 2021 関西の開幕 2 年前を記念して開催した親子サップ体験。始めはなかなか自分の行きたい方向へ進めず、風と潮の流れで同じ方向へ流されてしまう皆さんでしたが、あっという間にコツをつかみ自由自在に海面をスイスイ。世界中からスイマーが集まり、オープンウォータースイミング競技が開催されるタレイサザンビーチ。熱戦が繰り広げられるまであと 2 年です！ (8月3日)



〇〇〇 市長の動き 〇〇〇



ポーランドの民族舞踊団の方々が本市を訪問しました。

(7月23日)



子どもたちのためのコンサートに出席しました。

(8月4日)

広報せんなん 9 月号 (No.651) 令和元年 9 月 1 日発行

【編集と発行】泉南市総合政策部秘書広報課 〒590-0592 泉南市樽井一丁目 1 番 1 号、Tel:072-483-0002 (秘書広報課直通)、Fax:072-483-0325、e-mail:hisyo@city.sennan.lg.jp、http://www.city.sennan.lg.jp/

各課へのお問合せは広報せんなん各記事に記載の直通番号へおかけください。記事の掲載を希望される方は、各担当課へお問合せの上、ご相談ください。

各課直通番号が不明な場合は、483-0001 (総務課)へおかけください。

広報紙が届かない場合またはそのようなご家庭をご存知の方は、秘書広報課へご連絡ください。なお、民間の広告や折込チラシについては市が推奨・斡旋していません。

泉南市の人口・面積

人口	61,788 人 (- 42 人)
男性	29,957 人 (- 22 人)
女性	31,831 人 (- 20 人)
世帯数	26,202 世帯 (+22 世帯)
面積	48.98 km ²

7 月末現在 () 内は前月比

泉南市消防団ポンプ車操法で上位入賞をめざす！

9月に行われる大阪府消防操法訓練大会に向け、泉南市消防団信達分団の皆さんが練習に励んでいました。地元の方々の暮らしを守るため、火災や災害が発生した時に素早く現場へ駆け付けられるよう、日頃から仕事の合間をぬって、現場出動に備え訓練を続けている消防団の皆さん。大会では、土気や規律、チームワーク等の動作全般についての審査と、有効放水までの所要時間を得点化し競います。市長も訓練の応援に駆け付け行われたポンプ車操法訓練は、素早く息の合った見事なチームプレイでした。(7月29日)



ポーランドってどんなところ？くすのき幼稚園の国際交流

ポーランドの民族舞踊の披露から始まった交流会。初めて聞く異国の音楽と、軽やかなステップのダンスに子どもたちは興味津々。言葉が通じず会話は難しいけれど、音楽に合わせて歌とダンスを一緒に楽しめば、すぐに心を通わせてしまう子どもたち。質問タイムでは、ポーランドでよく食べられるお菓子や果物等について尋ね、日本との違いについて学びました。異なることは壁になるのではなく、新たな視野を広げるきっかけとなる。異文化交流を全身で楽しんだ子どもたちでした。(7月24日)



まちかどスナップ



まちかどスナップネット版もご覧ください。(市ウェブサイト>ご利用ください>まちかどスナップネット版)

今年も大盛況！ハスフェスタ

まいぶんをハスの花でいっぱい！を目標に、今年4月から育てた古代ハスのお披露目イベント「ハスフェスタ」。その名のとおり、ハスにちなんだプログラムがたくさん並びました。ハスの花の折り紙作り、ハスの花をあしらった状差し作りは、子どもから大人まで皆さん夢中。中でも注目を集めていたのは、信達中学校ギターマンドリン部によるコンサート。マンドリンの涼やかで心地良い音色が会場に流れていました。市民の皆さんと共に数か月前から何度も会議を重ね、企画したこのフェスタ。会場のあちこちでたくさんの笑顔が見られ、大成功となりました！(7月26日)



伝統の盆踊り披露！せんなん夏祭り

夏の新しい風物詩、せんなん夏祭りは今年で3回目。飲食物等の出店も多数並び、多くの方でにぎわいました。この祭りの見どころはなんといっても盆踊り！太鼓と共に伝統的な江州音頭やソーレーサー等に合せた市内各地の盆踊りが次々と披露されました。やぐらを囲み軽快に踊る姿は見るだけでも楽しめますが、その輪の中へ入り一緒に踊れるのが魅力。伝統の盆踊りを次の世代へ継承していくという意味でも、この祭りの果たす役割は大きいのかも知れません。夏の夜ならではの雰囲気存分に楽しめる会場でした。(8月3日)