

地元グルメを
みんなで応援!!



せんなん 8

Public Information Sennan No.662 August



TAKE OUT せんなん
応援はウェブサイトから



<https://takeout-dish.com/sennan/>



◎ 広報
2020 (令和2年)



<http://www.city.sennan.lg.jp/>

Contents

- 新着ニュース..... P 2
- 令和2年度債権徴収計画を策定しました..... P 4
- お知らせ..... P 5
- シリーズ人権..... P 14
- 子育て情報局..... P 15

- 情報ボックス..... P 20
- 読者プレゼント・相談あんない..... P 22
- ようこそJET..... P 23
- まちかどスナップ..... P 24

新型コロナウイルス感染症の拡大を防止するため、新しい生活様式を日常生活に取り入れましょう。

新型コロナウイルス感染症拡大防止の対応により、施設の閉館や掲載内容が変更となる場合があります。

泉南市議会議員一般選挙の立候補予定者説明会

10月25日(日)執行予定の泉南市議会議員一般選挙の立候補予定者説明会を開催します。感染症対策のため、次の2点にご理解ご協力をお願いします。

- ▽立候補予定者本人または代理人いずれか1名で出席
- ▽マスク着用

【とき】 8月27日(木)午後2時(受付1時30分から)

【ところ】 あいびあ泉南1階

大会議室

【関連サイト】 市ウェブサイ
ト↓各課のご案内↓総合事務局↓選挙管理委員会事務局

【問合せ】 選挙管理委員会事務局 (☎483・8111)



特別定額給付金の

申請期限は8月17日(月)です

申請がお済でない方はお急ぎください。

申請期限
8月17日
月曜日

【関連サイト】 市ウェブサイ
ト↓くらし・手続き
【申込み・問合せ】 特別定額給付金担当

(☎447・5524)

8月10日(祝)のごみ収集はありません

収集日程

カレンダーで品目・収集日を確認し、当日午前8時30分までに決められた集積場所へ分別して出してください。



布団や草木等は、週の2回目の可燃ごみ収集日に出してください。

【問合せ】 清掃課

(☎483・5875)

8月5日(水)に全国瞬時警報システム(ジェイアラート)試験放送を実施

全国瞬時警報システム(J・ALERT)による全国一斉情報伝達訓練が実施されます。本市では防災用広報システム(防災スピーカー)により試験放送を行います。この機会に、緊急時の行動や避難経路についてご確認をお願いします。

市外でも、全国的にさまざまな情報伝達手段で訓練放送

が実施されます。

▽全国瞬時警報システム(J・ALERT)とは、地震や津波、武力攻撃等の緊急情報を国から市町村へ人工衛星等を通じて瞬時に伝えるシステムです

【とき・放送内容】 下表のとおり
【問合せ】 危機管理課 (☎479・3601)

とき	8/5(水)午前11時ごろ
放送内容	① 開始チャイム
	② 「これはジェイアラートのテストです」(3回放送)
	③ 「こちらは泉南市です」
	④ 終了チャイム



9月4日(金)に大阪880万人訓練を実施

【とき・訓練内容】 下表のとおり

【注意】
▽緊急地震速報のブザー音ではありません
▽マナーモードでも着信音が鳴ります。映画館等では電源をオフにしてください

▽対応機種は各携帯電話会社へお問合せください

▽エリアメール・緊急速報メールに非対応機種をお持ちの方は、おおさか防災情報メール、Yahoo!防災情報ア

プリ、NTTドコモ地震防災訓練アプリをご利用ください

【詳細サイト】 大阪府ウェブサイトで「大阪880万人訓練」を検索

【問合せ】 大阪府 府民お問合せセンター (☎06・6941・0351) (☎06・6910・8001)



訓練内容	9:30	地震発生
	9:33	大津波警報発表(大阪府から、訓練用エリアメール、緊急速報メールが携帯電話等に届きます)
	9:35	泉南市から2回目の訓練用メールを発信

昨年と訓練開始時刻が変更になっています

市役所一般業務用
封筒の広告募集

【広告枠】①長形3号裏面に4枠（1色刷り45mm×85mm）②角形2号裏面に4枠（1色刷り120mm×100mm）
【印刷数】各2万枚
【1枠掲載料】①3万5千円②7万円
【関連サイト】市ウェブサイト↓事業者の方へ↓広告事業
【申込み・問合せ】会計課へ（☎483・9034）8月17日（月）締切

泉南市空家等対策協議会の市民委員募集

本市では、「空家等対策の推進に関する特別措置法」および「泉南市空家等対策計画」に基づき、空家の発生の予防、適正な管理の促進、空家の活用・流通の促進等、総合的な空家対策を推進しています。

この度、泉南市空家等対策計画の実施等について協議する市民委員を募集します。応募資格等の詳細は、市ウェブサイトでご確認ください。
【委員会の開催と報酬】平日

に年数回程度開催、出席1回につき7500円

【募集人数】1名

【任期】委嘱の日から2年

【関連サイト】市ウェブサイト↓暮らし・手続き↓住まい・市営住宅

【申込み・問合せ】8月3日（月）～17日（月）の期間に、住宅公園課へ（☎483・9972）



第6期泉南市障害福祉計画等策定検討委員会の市民委員募集

障害福祉計画は、国が示す基本指針に基づき、必要な各種サービス見込み量やその確保のための方策等を策定するものです。

この度、令和3年度からの次期計画の策定にあたり市民の皆さんの意見を反映するため市民委員を募集します。応募資格等の詳細は、市ウェブサイトでご確認ください。
【委員会の開催と報酬】平日

に年4回程度開催、出席1回につき7500円

【募集人数】1名

【任期】令和3年3月まで

【関連サイト】市ウェブサイト↓市政情報↓政策・計画↓福祉関連

【申込み・問合せ】8月3日（月）～21日（金）の期間に、障害福祉課へ（☎483・8252）



子ども食堂設備・運営に関する補助金

子どもたちの見守り活動や、子どもたちが気軽に安心して悩み等を相談できる拠点となる「子ども食堂」を実施する団体を募集し、設備および運営にかかる費用の一部を補助します。

【補助内容】▽子ども食堂の設備に要する経費100万円／1か所▽子ども食堂の運営に要する経費20万円／1か所

【募集事業者数】1事業者

【関連サイト】市ウェブサイト↓事業者の方へ↓事業者支援・融資

【申込み・問合せ】8月3日（月）～9月14日（月）の期間に、申込用紙、実施計画書、収支予算書、団体の概要を事前に電話予約の上、家庭支援課家庭児童相談室へ（☎485・1586）

【申込み・問合せ】8月3日（月）～9月14日（月）の期間に、申込用紙、実施計画書、収支予算書、団体の概要を事前に電話予約の上、家庭支援課家庭児童相談室へ（☎485・1586）



泉南市行政評価第三者評価委員会の市民委員募集

本市において実施する行政評価を充実させ、客観性および透明性を確保するため、泉南市行政評価第三者評価委員会を設置しています。

この度、行政評価制度改善に向けた検証や、市が実施した行政評価結果についての評価等をしていただく市民委員を募集します。応募資格等の詳細は、市ウェブサイトでご確認ください。
【委員会の開催と報酬】平日

に年数回程度開催、出席1回につき7500円

【募集人数】1名

【任期】令和3年3月まで

【関連サイト】市ウェブサイト↓市政情報↓行政改革

【申込み・問合せ】8月3日（月）～21日（金）の期間に、行革・財産活用室へ（☎483・0009）

【申込み・問合せ】8月3日（月）～21日（金）の期間に、行革・財産活用室へ（☎483・0009）

債権徴収計画 を策定しました

【問合せ】行革・財産活用室
(☎ 483-0009)

市には、税金（市民税等）、保険料、使用料、貸付金の償還金等、数多くの債権があります。本市では、未納となった債権に関し管理基準や処理基準を定め、市民負担の公平性および財政の健全性を確保するため、平成30年4月1日に「泉南市債権管理条例」を施行し、同条例および同施行規則に基づき、毎年度「債権管理計画」を策定しています。

【表1】は本年度の計画を表にまとめたもの、【表2】は昨年度取組んだ計画の結果です。

【関連サイト】市ウェブサイト↓市政情報↓行財政改革↓債権管理の適正化

【表1】令和2年度債権徴収計画

(単位：円、%)

	債権名称	令和元年度 不納欠損額 ※1	令和元年度 収入未済額 ※2 現年・滞納繰越分	令和2年度滞納繰越分	
				目標	
				徴収額	徴収率
強制徴収公債権	市税	51,509,194	278,296,237	91,392,000	32.8
	生活保護法78条による徴収金	12,610,446	77,767,406	4,000,000	5.1
	国民健康保険税	7,138,293	258,272,247	75,002,000	29.0
	後期高齢者医療保険料	41,337	6,431,855	2,870,000	44.6
	介護保険料	10,646,036	31,168,827	5,751,000	18.5
	介護給付費返還金	0	24,589,790	581,000	2.4
	保育等利用者負担金	0	2,176,250	1,150,000	52.8
	認定こども園等使用料	0	702,580	380,000	54.1
	下水道事業分担金	0	190,000	73,200	38.5
	受益者負担金	0	288,669	111,000	38.5
下水道使用料 ※3	1,464,652	197,444,378	112,503,000	57.0	
非強制徴収公債権	児童扶養手当返還金	234,480	6,677,890	1,477,490	22.1
	生活保護法63条による返還金	1,029,847	14,130,823	500,000	3.5
	一般被保険者返納金	35,875	528,350	360,000	68.1
	老人ホーム借置入所者本人負担金	0	209,586	110,000	52.5
	認定こども園給食代	0	32,125	31,500	98.1
	保健衛生使用料 目的外使用料（電柱）	0	3,640	3,640	100.0
私債権	公園使用料	0	207,000	207,000	100.0
	高齢者住宅等安心確保事業利用料	0	5,500	5,500	100.0
	障害児通所施設利用者負担金	0	4,165	2,415	58.0
	住宅使用料	82,300	27,565,200	3,000,000	10.9
留守家庭児童会費	0	315,298	85,998	27.3	
	合計	84,792,460	927,007,816	299,596,743	32.3

※1…令和元年度不納欠損額とは、すでに調定された歳入で、徴収ができないと認定された額

※2…令和元年度収入未済額とは、令和元年度会計において現年分、滞納繰越分それぞれで収入すべきところ、できなかった額で、令和2年度会計では滞納繰越分として調定がなされる額

※3…下水道使用料については、公営企業会計の適用に伴う打切り決算のため、令和元年度収入未済額に2月、3月分の下水道使用料が含まれていることから額が大きくなっています

【表2】令和元年度債権徴収計画結果

(単位：円、%)

当初目標徴収額 ①	徴収累計額 ②	目標達成率 (②/①×100)
239,521,563	192,051,469	80.18

各債権を所管する部署では、督促や催告等を実施していますが、目標額に達することができない債権も見られました。引き続き今年度も計画に従い、適正な債権管理と債権回収の強化により、未収額の縮減に向けた取組を着実に進めます。納付に関する困り事については、各担当課へ速やかにご相談ください。

お知らせ 8 Information

福祉

生活困窮者出張相談

【とき】 8月13日(木)午前10時～正午

【ところ】 市役所別館1階会議室2

【問合せ】 泉南市人権協会ここサポ泉南

(☎0120・968・141)

大阪府重度障害者 在宅生活応援制度

【対象】 重度の身体障害(1・2級)と重度の知的障害(A判定)両方のある障害者(児)の介護者

▽特別障害者手当受給中の方や施設に入所中の方、病院等に入院の方は対象外

【支給額】 月額1万円

【申請・問合せ】 申請書、印鑑、身体障害者手帳、療育手帳、介護者名義の銀行通帳を持参し、障害福祉課へ

(☎483・8252)

① 障害児福祉手当支給

② 特別障害者手当支給

【対象】 ①身体障害者手帳1級か2級の一部、療育手帳Aのうち最重度等で、日常生活において常時介護を必要とする20歳未満の方②身体障害者手帳1級、

2級程度以上の異なる障害が重複している方や、精神の障害(最重度の知的障害者含む)で、日常生活での動作および行動が困難であり常時特別の介護を必要とする20歳以上の方

▽施設に入所中の方や所得が一定額以上の方等は対象外

【支給額】 ①月額1万4790円②月額2万7350円

【申請・問合せ】 所定の手当認定用診断書を添えて障害福祉課へ(☎47・8889)

フードドライブご協力のお願い

余っている

食料品を持寄り、生活に困窮している方へ緊急的な食糧支援を行う、フードドライブ

を行います。

主食、保存

食、乾物、調味料、インスタント食品等、ご協力をお願いいたします。



【対象】 ▽賞味期限の記載があり、期限まで1か月以上あるもの▽未開封のもの

【問合せ】 ▽生活福祉課(☎483・3474) ▽泉南市人権協会ここサポ泉南(☎0120・968・141)

戦没者遺児による 慰霊友好親善事業

日本遺族会は、戦没者遺児による慰霊友好親善事業の参加者を募集しています。

【対象】 先の大戦で父等を亡くした戦没者の遺児

【問合せ】 日本遺族会事務局(☎03・3261・5521)

健康

骨粗しょう症検診

女性は40歳から骨量が徐々に低下を始め、50歳頃には急激に低下していきます。進行すると腰や背中等が痛むようになり、骨折しやすくなります。定期的な検診を受け、骨粗しょう症を予防しましょう。

【とき】 令和3年1月19日(火)午後1時15分～3時

【ところ】 保健センター

【対象】 検診日に40、45、50、55、60、65、70歳の女性

【内容】 手のレントゲン検査

【定員】 55名(申込順)

【費用】 600円(70歳の方、非課税世帯の方は無料)

【申込み・問合せ】 9月1日(火)から、窓口か電話で保健センターへ(☎482・7615)

新しい生活様式での熱中症予防行動

新型コロナウイルス感染症防止の基本である①身体的距離の確保②マスクの着用③手洗いや、3密(密集、密接、密閉)を避ける等の「新しい生活様式」を実践中ですが、気温・湿度が高い時は、熱中症予防にも留意が必要です。高齢者、子ども、障害者の方々は、熱中症になりやすいので、周囲の方からも積極的な声かけをお願いします。

【問合せ】 保健センター

(☎482-7615)



暑さを避ける

▽エアコンを利用する等、部屋の温度を調整▽換気扇や窓開放で換気を確保しつつ、エアコンの温度設定を調整▽暑い日や時間帯は無理をしない▽涼しい服装にする▽急に暑くなった日は特に注意する

こまめに水分補給する

▽のどが渇く前に水分補給▽食事以外に1日あたり1.2ℓの水分摂取を目安にする▽大量に汗をかいた時は塩分も忘れずに摂取する

適宜マスクをはずす

▽屋外で人と十分な距離(2メートル以上)を確保できる場合はマスクをはずす▽マスクをしている時は負荷のかかる作業や運動を避け、周囲の人との距離を十分にとった上で、適宜マスクをはずして休憩する

日頃から健康管理する

▽日頃から体温測定、健康チェックをする▽体調が悪いと感じた時は、無理せず自宅で静養する

お知らせ 8 Information

	とき	ところ	対象	内容・その他
健康相談	第1金曜日 13時～15時	保健センター	40歳以上の市民	健康に関する疑問や不安があれば、保健師が相談に応じます。ご相談ください。
栄養相談				管理栄養士が個人のライフワークに応じた栄養に関する相談に応じます。ただし、事前予約が必要。
こころの健康相談	月～金曜日 9時～17時45分 (閉庁日は除く)	泉佐野保健所 (☎ 462-4600)		アルコール依存症・認知症を含む。事前予約が必要。無料。
医療に関する相談	月～金曜日 9時30分～16時 (閉庁日は除く)	泉佐野保健所 (☎ 462-7701)		医療に関して相談・アドバイスを行っています。無料。
肝炎ウイルス検査	当面休止	泉佐野保健所 (☎ 462-7703)		
HIV即日検査	第1・3月曜日 13時～14時 (閉庁日は除く)	泉佐野保健所 (☎ 462-7703)		匿名可。無料。希望者には梅毒即日検査も実施。
献血	8/20(木)、8/25(火) 10時～正午 13時～16時30分	イオンモールりんくう泉南		府内の当日と翌日の献血場所は☎ 0120-326-759へ。問合せは泉南市献血推進協議会(☎ 482-7615)

健康

★問合せ 保健センター

(☎ 482・7615)

①乳がん②子宮頸がん検診

【とき】10月1日(木)、11月12日(木)、12月21日(月)、令和3年1月12日(火) (①は11月5日(木)、2月7日(日)も実施)

【ところ】保健センター

【対象】①40歳以上の女性市民(妊娠中・授乳中・豊胸手術後・ペースメーカー装着の方は対象外)

【象外】②20歳以上の女性市民

【内容】①視触診、マンモグラフィ検査②内診、子宮頸部細胞診検査

【定員】①各55名②各90名(申込順)

【費用】①700円②600円(70歳以上の方は無料。生活保護、住民税非課税世帯の方は申込み時にお知らせください)

【携行品】健康手帳

【注意】2年に1回の検診のため、昨年度検診を受けた方は受診できません

【その他】①②は同日に受診可
【申込み】9月1日(火)以降に、窓口か電話で保健センターへ

③胃がん②大腸がん

【とき】10月9日(金)、11月6日(金)、12月2日(火)、令和3年1月26日(火)、2月9日(火)

【ところ】保健センター

【対象】40歳以上の市民(症状のある方や治療中、経過観察中の方は対象外。①③は妊娠中の方は対象外)

【内容】①胃部X線間接撮影②便潜血検査②日法③胸部X線間接撮影(喫煙等の対象者は喀痰検査)

【定員】①②各40名程度③各90名程度(申込順)

【費用】①800円②無料③400円、喀痰検査は無料(70歳以上の方、生活保護、住民税非課税世帯の方は無料。申込み時にお知らせください)

【携行品】健康手帳

【その他】①②セットで受診を推奨

【申込み】9月2日(水)から、窓口か電話で保健センターへ



国民年金

付加保険料を納付しませんか

毎月の国民年金保険料に400円の付加保険料を上乗せして納めることで上乗せの付加年金を受け取ることができます。

付加年金に加入できるのは、国民年金の第1号被保険者または任意加入被保険者です。ただし、国民年金基金に加入中の方は付加年金に加入できません。受給開始から2年間で付加保険料相当分の年金を受取ることができます。2年以上年金を受取る方にはお得になります。付加保険料は市役所で手続きをした日の属する月からの納付になります。希望するときに随時辞退することもできます。

【問合せ】保険年金課国民年金担当(☎ 483・7792)



<広告>

広告掲載枠です

詳しくは今月号の広報せんなんをご覧ください

お知らせ 8 Information

国民年金基金に加入しませんか

国民年金基金は、国民年金に年金を上乗せする公的な制度です。国民年金の第1号被保険者や任意加入被保険者で定額の国民年金保険料を納めている方が加入できます。

ただし、国民年金保険料を免除されている方、農業者年金に加入中の方は国民年金基金に加入できません。

掛金は希望される給付の型と口数、年齢、性別で決まります。

また、掛金は一定で、年末調整や確定申告の際、社会保険料として全額社会保険料控除の対象になります。

また、受取る年金にも公的年金等控除が適用される等、税制面で優遇措置があります。

【問合せ】全国国民年金基金大阪支部
(☎0120・65・4192)

健康保険

健康に自信のある今から特定健診を受けましょう

令和元年度泉南市国民健康保険の生活習慣病（がんを含む）にかかる医療費のうち、糖尿病の割合は9.5%、高血圧症7.2%、脂質異常症4.0%で、この3つにかかる総医療費は約5.5億円でした。

た。

生活習慣病は日常生活の中の適度な運動、バランスの取れた食生活、禁煙等を実践することで予防できます。まずは特定健診を毎年1回受診し、健康で元気に過ごしましょう。

【問合せ】保険年金課
(☎483・3433)



ジェネリック（後発）医薬品で医療費を見直しませんか

ジェネリック（後発）医薬品とは、新薬（先発医薬品）の特許の終了後に、新薬開発会社以外の会社で、同じ成分で作られた安価な薬のことです。

医療費の負担が軽減される場合があり、本市ではジェネリック医薬品の利用普及促進に努めています。ジェネリック医薬品を希望する場合は、医師、薬剤師へご相談ください。



【問合せ】保険年金課（☎483・3431、☎483・3455）

限度額適用認定証の提示で

窓口での支払額が自己負担限度額までになります

医療機関の窓口での支払いは、限度額適用認定証または限度額適用・標準負担額減額認定証を提示することで、月額自己負担が一定の金額（下表の自己負担限度額）までとなります。なお、認定証の交付は事前申請が必要です。

【申請が必要な方】▽70歳未満の方▽70歳以上で、低所得Ⅰ、低所得Ⅱ、現役並みⅠ、現役並みⅡの方

【申請に必要なもの】国民健康保険証、印鑑
【その他】保険料（税）の滞納があると交付を受けることができない場合があります。また、高額療養費として一部支給できる場合がありますので、詳細はお問合せください

【問合せ】保険年金課（☎483-3431）

【70歳未満の方】

区分	自己負担限度額（月額）	
	3回目まで	4回目以降
年間所得（ア） 901万円超	252,600円 +（医療費の総額-842,000円）×1%	140,100円
年間所得（イ） 600万円超 901万円以下	167,400円 +（医療費の総額-558,000円）×1%	93,000円
年間所得（ウ） 210万円超 600万円以下	80,100円 +（医療費の総額-267,000円）×1%	44,400円
年間所得（エ） 210万円以下	57,600円	44,400円
住民税 非課税世帯（オ）	35,400円	24,600円

【70歳以上の方】

区分	自己負担限度額（月額）		
	外来 （個人単位）	外来+入院 （世帯単位）	4回目以降
課税所得 690万円以上 （現役並みⅢ）	252,600円 +（医療費の総額-842,000円）×1%		140,100円
課税所得 380万円以上 690万円未満 （現役並みⅡ）	167,400円 +（医療費の総額-558,000円）×1%		93,000円
課税所得 145万円以上 380万円未満 （現役並みⅠ）	80,100円 +（医療費の総額-267,000円）×1%		44,400円
一般	18,000円 （年間上限 144,000円）	57,600円	44,400円
低所得Ⅱ	8,000円	24,600円	—
低所得Ⅰ		15,000円	—

●認定証には（ア）～（オ）の区分が記載されています

お知らせ 8 Information

税金

★問合せ 税務課

(☎483・6036)

バリアフリー改修に伴う

固定資産税減額措置

【対象家屋】新築した日から10年以上経過した住宅(賃貸住宅、耐震改修減額住宅を除く)で、床面積が50㎡～280㎡のもの
 【期間】平成28年4月1日～令和4年3月31日の期間に行われた工事

【要件】65歳以上の方(改修工事が完了した翌年1月1日現在)、要介護認定か要支援認定を受けている方、障害のある方のいずれかが居住する住宅であること
 【対象工事】自己負担額が50万円を超えている①～⑧の工事
 ①廊下の拡張②階段のこう配緩和③浴室の改良④トイレの改良⑤手すりの取付け⑥床の段差解消⑦引き戸への取換え⑧床表面の滑り止め化

【減免額】固定資産税額の3分の1(翌年度のみ)
 【減額の対象面積】住宅部分の床面積100㎡分まで
 【申請】改修後3か月以内に、減額申告書と一緒に各要件を満たす書類(住民票、要介護支援認定書か障害者手帳写し)、補助金

等の給付決定書、工事が確認できる書類(工事明細書、領収書等)、改修工事箇所の写真(改修前・後)を税務課へ

住宅の省エネ改修に伴う

固定資産税減額措置

【対象家屋】平成20年1月1日以前から存在する住宅(賃貸住宅、耐震改修減額住宅を除く)で、床面積が50㎡～280㎡のもの
 【期間】平成20年4月1日～令和4年3月31日の期間に行われた工事

【対象工事】自己負担額が50万円を超え、次の①～④の改修工事で①を必ず含むこと。また①～④の改修工事により、それぞれの部位が現行の省エネ基準に新たに適合すること
 ①窓の改修工事②床の断熱改修工事③天井の断熱改修工事④壁の断熱改修工事

【減免額】固定資産税額の3分の1(翌年度のみ)
 【減額の対象面積】1戸あたり120㎡相当分まで
 【申請】改修後3か月以内に、減額申告書と増築等工事証明書、工費が確認できる書類(工事明細書、領収書等)、改修工事箇所の図面および写真(改修前・後)を税務課へ



住宅耐震改修に伴う

固定資産税減額措置

【対象家屋】昭和57年1月1日以前から存在する住宅
 【期間】令和4年3月31日までに完了した住宅

【対象工事】自己負担額が50万円を超え、建築基準法に基づく現行の耐震基準に適合させる改修を完了した住宅
 【減免額】固定資産税額の2分の1

【減額される期間】平成25年～令和4年3月31日の改修の場合、改修工事が完了した年の翌年度分の固定資産税から1年度分
 【減額の対象面積】1戸あたり120㎡相当分まで

【申請】改修後3か月以内に、減額申告書と証明書、工費が確認できる書類(工事明細書、領収書等)、改修工事箇所の写真(改修前・後)を税務課へ

市・府民税(第2期分)の納期限は8月31日(月)です

近くの金融機関か郵便局、コンビニエンスストアで納めてください。市税の納税には、便利で安全・安心な口座振替をご利用ください。

【問合せ】税務課 (☎483・9033)

個人事業税(第1期分)の納期限は8月31日(月)です

8月に第1期分、第2期分の納税通知書兼納付書をまとめて送付します。期限内に納付してください。年税額が1万円以下の場合、8月31日(月)までにその全額を納付してください。納税は、便利で安全・安心な口座振替をご利用ください。

【問合せ】泉南府税事務所 (☎439・3601)

個人事業者の消費税等の中間申告と納期限は8月31日(月)です

個人事業者の方で、令和元年分の確定消費税額(地方消費税は含まない)が48万円以上の方は、消費税および地方消費税の中間申告と納付が必要です。中間申告には「eTax(国税電子申告・納税システム)」が利用できます。詳細はウェブサイト(<https://www.e-tax.nta.go.jp>)で確認ください。

●新型コロナウイルス感染症の影響に伴う取扱

感染症の影響により、業績が悪化している場合、「仮決算に基づく中間申告」の申告方法利用をご検討ください。また、一度に納付が困難な場合は、申告期限までに税務署へ申請すると、猶予制度を適用できる場合があります。

があります。その他取扱については、国税庁ウェブサイトの「特集・新型コロナウイルス感染症に関する対応等について」をご確認いただくか、税務署まで問合せてください。



【詳細サイト】<https://www.nta.go.jp/>

【問合せ】泉佐野税務署 (☎462・3471)

●生活・環境

★問合せ 市民課

(☎483・7791)

住民票等のコンビニ交付サービス

マイナンバーカードを使って全国のコンビニエンスストア等で住民票等の取得ができます。



【取得可能な証明書】住民票の写真、印鑑登録証明書

【取扱店舗】マルチコピー機が設置されているセブンイレブン、ファミリーマート、ローソン等全国のコンビニエンスストアやイオン等

【利用時間】午前6時30分～午後11時(12月29日～1月3日とメンテナンス日を除く)

お知らせ 8 Information

マイナンバーカードは
市民課で申請できます

マイナンバーカード申請後の
受取方法について、申請時に本
人が来庁し本人確認を済ませる
と、後日マイナンバーカードは
本人限定受取郵便で受取可能と
なりました。申請には30分程度
必要です。15歳未満の方または
成年被後見人には、その法定代
理人が同行してください。なお、
申請から交付までは約1か月半
要します。

【申請受付】 平日と8月2日(月)、
22日(土)、9月6日(日)、26日(土)い
ずれも午前9時～午後5時

【窓口】 市民課交付窓口

【携行品】▽通知カード▽運転
免許証等の本人確認書類(住民
票と住所・氏名が一致しないも
のは受付不可。15歳未満の方ま
たは成年被後見人に同行する法
定代理人も同様に必要)。顔写
真の有無で必要な点数が異なり
ます。顔写真付きの身分証明
書(官公署発行のもの)は1点
(運転免許証、パスポート、在
留カード等)。顔写真無し的身
分証明書は2点(健康保険証、
年金手帳、預金通帳、医療受給
者証等)▽住民基本台帳カード
(お持ちの方は廃止の手続きが
必要)▽代理権の確認書類(15
歳未満の方または成年被後見人

の法定代理人のみ)

【暗証番号】 あらかじめ考えて
おいてください①「署名用の電
子証明書」の暗証番号・英数字
を混ぜ6文字以上16文字以下。
英字は大文字のA～Z、数字は
0～9まで利用可②「利用者証
明用の電子証明書」の暗証番号
③「住民基本台帳用」の暗証番
号④「券面事項入力補助用」の
暗証番号▽②③④は数字4桁で
同一の暗証番号でも設定可

★問合せ 清掃課

(☎483・50075)

【関連サイト】 市ウェブサイト
↓くらし・手続き↓ごみ

市ごみ袋無料引換券

広報せんなん5月号で折込配
布済みの市ごみ袋無料引換券
と、ごみ袋との引換期限は、10
月末までです。期間を過ぎると
利用できませんのでご注意ください。

新型コロナウイルス感染症に
関するごみ処理について

●家庭でのごみの捨て方

感染症対策のために、次の5
つのことを心掛けましょう。
▽ごみ袋はしっかりと縛って封を
する

▽ごみ袋の空気を抜いて出す
▽生ごみは水を切る

▽ごみの減量を心がける

▽分別・収集ルールを確認する

●マスク等の捨て方

ごみに直接触れない、ごみ袋
はしっかりと縛って封をしましよ
う。ごみを捨てた後は手を洗う
ことを心がけましょう。

●資源ごみ(びん・かん、ペッ
トボトル、プラスチック製容器
包装)の出し方

収集後リサイクル工場へ運ば
れ、作業員が手選別で汚れ物や
異物等を取除いています。収集
作業員や選別作業員への感染予
防のため、中身をしっかりと洗い
流し、飲み口をよくすすぎ、分
別して出してください。

●古着・古布の排出を控えてく
ださい

収集された古着・古布は、再
生利用業者を通じて主に国外で
リユースされていましたが、各
国で感染拡大防止のため移動制
限措置が取られる等の影響で、
現在多くの古着・古布が一時的
に滞留しています。本市では、
収集日程カレンダーどおり収集
しますが、感染症が収束するま
では焼却処分する場合があります
ので、当面の間、排出を控え
保管してください。

使用済み乾電池の回収

使用済み乾電池の回収は、粗
大ごみ・不燃ごみと一緒に申込

んでください。その場合は、市
指定不燃ごみ袋とは別の透明ま
たは半透明の袋に入れ、粗大ご
み受付センターへ申込みをし
てください。

使用済み乾電
池(アルカリ電
池・マンガン電
池)回収ボック
スを、次のとお
り設置しています。

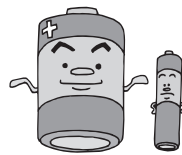

乾電池回収ボックス	
▽市役所本館・別館	▽泉南水道センター
▽あいぴあ泉南	▽保健センター
▽清掃課	▽図書館・文化ホール
▽各公民館	▽樽井区民センター
▽市民交流センター	▽一丘老人集会場
▽ハウスせんなんアリーナ	
▽埋蔵文化財センター	

全ての電極にテープ等を貼り絶縁してください

●小型充電式電池

マークを確認し、販売店での
リサイクルにご協力くださ
い。



Ni-Cd
ニカド電池



Ni-MH
ニッケル水素
電池



Li-ion
リチウム
イオン電池

<広告>

広告掲載枠です

詳しくは今月号の広報せんなんをご覧ください

お知らせ 8 Information

●生活・環境

●泉南のごみ焼却灰受入停止 電池等の鉛製品は分別を！

泉南清掃工場では、ごみの焼却灰を大阪湾フェニックスセンターへ搬送しています。焼却灰に含まれる「鉛またはその化合物」の数値が、受入基準値の3倍相当に達したため、本年6月9日からセンターへの焼却灰の搬入が停止されることとなりました。そのため現在、泉南清掃工場では、ごみ焼却灰を場内に保管することを余儀なくされています。

市民の皆さんには、日頃からごみの分別にご協力をいただいています。大阪湾フェニックスセンターへの搬入停止措置が1日も早く解除されるよう、電池や釣りのおもり等の鉛を含む製品の分別に、なお一層ご協力をお願いします。

【問合せ】 泉南清掃事務組合
(☎484・0581)



●台風時のごみ収集について

台風時でも原則収集を行います。収集車の安全運行や事故防止のため、収集を見合わせる場合や、平常時より遅れる場合があります。

があります。収集を見合わせた場合は、翌日以降に収集を行います。ごみの飛散による事故等の恐れがあるため、次回収集日でのごみの排出にご協力を願います。

●【問合せ】 清掃課

(☎483・5875)

●安全・安心

●台風対策は万全ですか？

近年の台風の傾向として、台風が接近する前から強い雨が降り出し、長く降り続くことが多く、台風が通過するときには一層激しい雨となり大きな災害につながっています。強風による飛散物で人的被害も多く発生しています。外出を控え、気象情報に注意し、自身の身を守る行動を取ってください。

また、家屋の屋根の状況確認や修理を試みて、転落し負傷する二次災害も多く発生しています。日頃から防災のための対策を立て、被害を最小限に食い止めるよう心がけましょう。

●【防災対策】

▽屋根瓦等を点検し、雨どいや周辺の排水路等の清掃をしましょう



▽風で飛ばされそうな物は固定するか収納しましょう

▽非常持出品をすぐに持出せるよう準備しておきましょう

▽事前に学校や公民館等の避難場所を確認し、危険を感じたらすぐに避難しましょう

▽避難する際は、増水した河川等の危険な場所には近づかないようにしましょう

【問合せ】 泉州南広域消防本部
警備課 (☎469・0119)

●商工・労働

●はじめての複式簿記

簿記の基礎知識と複式簿記での記帳に至るまでを6回に分けて開催します。経営の充実および青色申告特別控除55万円(65万円)適用のためにも、複式簿記での記帳を学びませんか。

【とき】 9月28日(月)、10月1日(木)、5日(月)、8日(木)、13日(火)、16日(金)いずれも午後1時30分～4時

【ところ】 泉佐野納税協会(泉佐野市日根野36833)

【対象】 初めて簿記を学ぶ個人事業者(事業専従者を含む)

【定員】 20名(申込順)

【費用】 教材費2445円

【その他】 ウェブ会議での同時受講も可能

【申込み・問合せ】 8月5日(木)～31日(月)の期間に、電話かFAXで泉佐野納税協会へ(☎462・0634 / FAX462・9673)

不審者に注意！！

泉南警察署管内では、下半身を露出する不審者の目撃情報が多数寄せられています。音楽を聴きながら、携帯電話を見ながら等のながら歩きは不審者が近づいても気付くことができません。

- ▽人通りの少ない道の一人歩きは避けましょう
- ▽時々後方を確認し、後をつけられていないか確認しましょう
- ▽防犯ブザーを持ち歩きましょう
- ▽恐怖を感じたら大声で助けを求めましょう

【問合せ】 泉南警察署・泉南警察署管内防犯協会 (☎471-1234)



関西国際空港情報 No.241
<https://www.kansai-airport.or.jp/>

■「SMALL WORLDS TOKYO」

「SMALL WORLDS TOKYO」は6月に東京・有明に開園した世界最大級の屋内型ミニチュア・テーマパークです。パーク内は「関西国際空港エリア」や、旅行に出掛けたい気分になれる「世界の街」等7つのエリアがあります。最新の3Dスキャナーで自分そっくりなフィギュアを作り、好きなエリアに置くことができ、「住んで楽しむ」というこれまでにない新しい体験ができます。

【ところ】 東京都江東区有明 1-3-33 有明物流センター

【詳細サイト】 <https://www.smallworlds.jp>

【問合せ】 関西国際空港案内 (☎455-2500)

お知らせ 8 Information

就業支援講習会 介護福祉士

【とき】 10月17日～11月21日の
毎週土曜日(全6回) いずれも
午前10時～午後4時30分(10月
17日は午前9時から)

【ところ】 大阪府立母子・父子
福祉センター

【対象】 ひとり親家庭の母もし
くは父、寡婦で介護福祉国家試
験申込者

【定員】 25名(多数の場合は抽選)

【参加費】 5千円(教材費)

【一時保育】 2歳以上就学前の
子ども

【申込み・問合せ】 8月17日(月)
～9月17日(木)の期間に、大阪府
立母子家庭等就業・自立支援セ
ンターへ
(☎06・6748・0263)

創業塾受講生募集～ビジネスプ ランの勘所はこれで決まり～

泉南市商工会では、市内の起
業・創業を成功に導くビジネス
プランを理解し、作成できるス
キルを身につける「創業塾」を
開催します。7つの支援機関で
構成する「泉南市創業支援ネッ
トワーク」の各機関に相談窓口
を設置し、創業支援に関する施
策情報等を提供する等、サポー
トを行います。

【とき】 9月6日、13日、20日、

27日いずれも日曜日午前9時～
正午(全4回)

【ところ】 泉南市商工会議室

【対象】 起業・創業をめざす方(創
業後も可)

【内容】 創業に必要な「経営・
財務・販路開拓・人材育成」
▽全て習得された方には、創業
者向け信用保証の拡充、株式会
社設立時の登記に係る登録免許
税の減免等のメリットあり

【定員】 30名(申込順)

【受講料】 2千円(全4回分)
初回受付時に支払

【申込み・問合せ】 泉南市商工
会(☎483・6365)

令和元年度泉南市における 消費者相談の傾向

令和元年度の相談件数は315件
で、インターネット関係の相談
が多数寄せられました。

「お試し価格で購入するつも
りが定期購入だった」という相
談が多く、また「ウイルスに感
染しました」と警告音が鳴る悪
質なセキュリティ会社の広告に
よる被害も増加しています。慌
てず落ち着いて画面を消してく
ださい。一度クレジットカード
番号を入力すると解決は困難で
す。被害額が大きなものでは、
「SNSの友達登録をした人か
ら投資話等を誘われ始めてし
まった」という相談がありま

す。SNSの場合、相手から連
絡を絶たれると解決できませ
ん。消費生活全般についてのお
困りごとは消費生活センターへ
ご相談ください。

泉南市消費生活センター
☎447-8099

とき 月～金曜日
(祝日・年末年始は除く)
午前10時～正午、
午後1時～4時

ところ 産業観光課商工労働観光係前

相談方法 窓口か電話で
泉南市消費生活センターへ

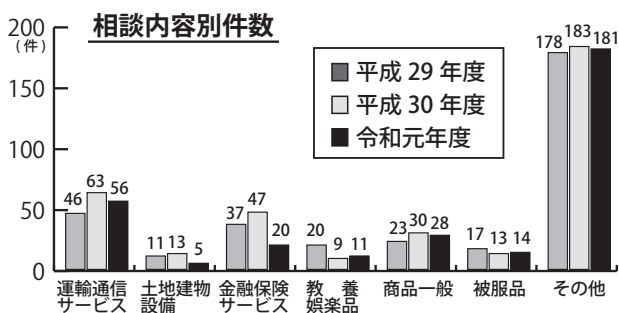

募集

選挙事務会計年度任用職員

【資格】 簡単なパソコン操作(エ
クセル、ワード等)のできる方

【業務内容】 ①泉南市議会議員
一般選挙に係る選挙事務補助、
不在者投票事務、期日前投票事
務、その他選挙事務の補助

【採用予定人員】 5名程度

【試験日】 8月24日(月)

【試験内容】 面接

【採用予定】 10月12日(月)～28日(木)

【その他】 ▽採用予定期間が前
後する可能性あり▽シフト制の
予定ですが、日時の希望に添え
ない場合あり

【関連サイト】 市ウェブサイト
↓市政情報↓採用情報・人事行
政↓職員等の募集・採用情報↓
会計年度任用職員の募集・登録
について

【募集要項の配布・申込み・問
合せ】 8月3日(月)～17日(月)の期
間に、選挙管理委員会事務局へ
(☎483・8111) 市ウェブサ
イトからダウンロード可

府立南大阪高等職業技術専門校 生徒募集と見学会開催

【募集日程】 ▽9月選考①・願
書受付月25日(火)まで ▽9月選考
②・願書受付8月26日(水)～9月
15日(火)いずれも受付はハロー

ワークで行います

【対象】 18歳以上の方

【募集科】 空調設備科(10月入校)

【定員】 30名

【入校選考料】 2200円

【見学会開催】 8月21日(金)、9
月7日(月)いずれも午後1時30分
から、定員各20名(事前申込み
が必要)

【問合せ】 大阪府立南大阪高等
職業技術専門校
(☎0725・53・3005)

岸城中学校夜間学級生を募集

日常生活に必要な基礎的な学力や
知識を身につける
ことができ、中学
校の卒業資格も取
れます。「あいろ
ん」から学ぶこ
とができ、授業料は無料です。
【授業時間】 月～金曜日の午後
5時30分～8時30分

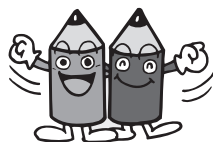

【ところ】 岸城中学校(岸和田
市野田町2・19・19)

【申込み】 8月24日(月)～9月
10日(木)の期間に、入学許可
申請書を岸城中学校へ提出

【問合せ】 岸城中学校夜間学級
専用(☎438・6553/午後0

時30分～9時)
岸和田市教育委員会総務課
が担当(☎423・9607)

泉南市の職員を募集します

職員		採用予定人数
①	事務A (大学卒業程度)	4名程度
②	事務B (高校卒業程度)	1名程度
③	土木職	1名程度
④	保育士	1名程度
⑤	社会福祉士	1名程度

【採用予定】令和3年4月

【募集要項の配布】8月3日(月)から。市ウェブサイトからダウンロード可。郵送で請求の場合は、封筒の表に職種および「募集要項請求」と朱書きし、94円切手を貼付した宛名明記の返信用定形封筒(長形3号)を同封

【受付期間】②以外8月3日(月)～21日(金) (②)8月24日(月)～9月7日(月) いずれも平日午前9時～午後5時30分

【試験日】▽筆記試験：①④⑤8月27日(木)～9月7日(月)のいずれか希望の日②③9月20日(日)▽面接試験：①④⑤9月20日(日)～22日(祝)の指定する日時②③9月20日(日)

【その他】詳細は市ウェブサイトでご確認ください

【関連サイト】市ウェブサイト>市政情報>採用情報・人事行政>職員等の募集・採用情報>正規職員の採用試験について

【申込み・問合せ】人事課 (☎ 483-0003)



募集

泉州南消防組合消防職員

【資格】平成7年4月2日～平成15年4月1日生まれの方

【採用予定人員】10名程度

【試験日】▽一次試験：9月20日(日) (場所：泉佐野市立佐野中学校) ▽二次試験：一次試験合格者へ連絡

【募集要項の配布】泉州南広域消防本部総務課、各消防署で。ウェブサイト (<https://www.senshu-minami19.gov/>) からダウンロード可

【申込み・問合せ】8月3日(月)～14日(金)の期間に、持参か郵送で〒598-0048 泉佐野市りんくう往来北1-20 泉州南広域消防本部総務課へ (☎ 462-1050、☎ 469-0119)

文化・スポーツ

★市立図書館 (☎ 482-7706)

今月のご案内 (9月4日まで)

【休館日】毎週月曜日、8月11日(火)

【開館時間】午前10時～午後5時15分

自動車図書館かしのき号

かしのき号は右表のとおり巡回 (8月の巡回はありません)

ステーション名	曜日と時間	巡回日	
		9月	
雄信小学校前	水 14:15～14:45	2	16
楠台1号公園	水 15:15～16:00	2	16
あおぞら幼稚園	木 13:20～14:10	3	17
なるにっこ認定こども園	木 14:30～15:00	3	17
鳴滝小学校	木 15:10～16:10	3	17
東小学校	金 13:30～14:15	4	18
砂川老人集会場	金 14:40～15:20	4	18
一丘団地	金 15:40～16:30	4	18
前畑団地	水 14:00～14:30	9	26
ファミリー南大阪	水 15:00～16:00	9	26
八幡山自治会館	木 15:00～15:40	10	24
ルナりんくう	木 15:55～16:25	10	24
浜老人集会場	金 13:50～14:20	11	25
西信達公民館	金 14:35～15:05	11	25
関空マーブルコースト	金 15:20～16:00	11	25

します。気象条件等により巡回を中止する場合があります。音楽・朗読CDやDVD等の視聴覚資料の貸出や予約もできます。白抜きは土曜日の巡回です。

図書館8月特集コーナー

【入口特集コーナー】非核平和の図書

【回転棚】鏡の世界、ナイチンゲール、ひまわり、すいか
【視聴覚コーナー】映像と音楽でつづる戦争と平和

図書館新刊紹介

図書館ウェブサイトでも、約3か月分紹介しています。

【関連サイト】市ウェブサイト
↓図書館ウェブサイト↓資料をさがす↓新着案内

●〈大活字本〉「銀二貫」(高田郁著、埼玉福祉会)
このほか、人気作家の小説や

エッセーが大活字本で入りました。

●「百舌鳥古墳群をあるく」増補改訂第2版(久世仁士著、創元社)

百舌鳥古墳群の現存古墳、全ての探訪案内。北摂や泉州等も新しい情報を反映。

●「人物でよみとく物理」(田中幸、結城千代子著、朝日学生新聞社)

ガリレオ、ニュートン等、おなじみの科学者の研究成果を分かりやすく解説。

●〈絵本〉「どこからきたの? おべんとう」(鈴木まもる作、金の星社)

おにぎり・卵焼き・アジフライ、お弁当箱やお弁当袋も、どこから来たかが絵で楽しめ

ます。

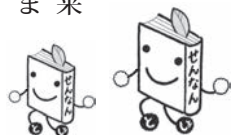

お知らせ 8 Information

図書館・団体貸出のご案内

感染症対策として、団体貸出を利用しませんか。より多くの方が読書を楽しむことができる居場所作りのため、まとまった数の本を長期間貸出できる団体サービスを行っています。

【対象】 地域団体、職域団体、読書団体等

【貸出期間】 6か月以内

【貸出冊数】 団体で管理できる冊数

◇◇◇◇◇

★樽井公民館 (☎483・4361)

【関連サイト】 市ウェブサイト

↓観光・文化・スポーツ↓文化

今月のご案内 (9月4日まで)

【全日休館日】 毎週火曜日、8月10日(祝)

【平日休館日】 8月3日(月)、17日(月)、24日(月)、31日(月)

【受付時間】 午前9時～午後5時30分 (ただし、樽井公民館以外の公民館は午後4時まで、平日休館日は正午まで)

◇◇◇◇◇

★サンエス温水プール

(☎484・2007)

今月のご案内 (9月4日まで)

【休館日】 8月11日(火)、18日(火)

【利用時間】 午前10時～午後6時 (受付午後5時30分まで)

◇◇◇◇◇

▽水・金曜日は午前10時～午後8時 (受付午後7時30分まで)

【3時間利用料金】 大人600円、高校生360円、中学生～小学4年生240円、65歳以上の方300円、小学3年生以下無料 (ただし、水着着用の保護者または20歳以上の成人の同伴が必要で、1名につき小学3年生以下の児童2名まで)

【アクセス】 さわかかバス南A回り、南B回りをご利用いただき、温水プール前下車すぐ

【その他】 ▽トレーニング室利用者無料講習会は毎日実施 (要予約) ▽夏の教室の申込み受付中 ▽開館状況はウェブサイト、LINE、インスタグラムでご確認ください

【詳細サイト】

▽ <https://ozaki-swimming.com/3s/wp/>

◇◇◇◇◇

★ハウスせんなんアリーナ (市民体育館) (☎482・1000)

【関連サイト】 市ウェブサイト

↓観光・文化・スポーツ↓

今月のご案内 (9月4日まで)

上靴を持参してください。

【全日休館日】 毎週火曜日、8月12日(水)～14日(金)

◇◇◇◇◇

10月からの後期スポーツ教室

【教室名・とき・ところ・対象・内容・定員】 左表のとおり

【受講料】 大人(16歳以上)4千円、子ども3千円

【その他】 ▽申込み多数の場合は抽選。ヨーガのみ初参加の方は優先▽各10回コース▽大人の教室に子どもを連れての参加はご遠慮ください

【申込み・問合せ】 往復ハガキ(1教室につき1名1枚)に

【とき】 9月5日～10月31日の毎週土曜日午後7時～8時45分

【ところ】 泉南りんくう南浜テニスコート(2面)

【対象】 高校生以上の方(市外在住の方も可)

【定員】 20名(申込順)

【参加費】 5千円(傷害保険料含む)

【申込み】 8月29日(土)午前11時～正午、ハウスせんなんアリーナ第1会議室へ

【問合せ】 泉南市庭球協会 眞柄 (☎090・3944・7937)

教室名	曜日	時間	対象	内容	定員
簡単水中体操	水	15:30～16:30	50歳～高齢者	血行促進、筋力向上、柔軟性向上をめざす水中歩行や体操	20名
幼児体育	水	16:00～17:00	H26.4.2～H28.4.1生まれ	マット、鉄棒、跳び箱、平均台、音楽等を利用した楽しい運動	20名
リフレッシュEXE	木	9:15～10:30	16歳～高齢者	ストレッチと筋力維持の体操で身体作り	30名
シンプル体操	金	15:30～16:30	50歳～高齢者	無理のないストレッチと筋力維持体操	25名
ヨーガ	金	19:00～20:30	16歳～高齢者	ハタヨーガを中心に体力を強化する総合的な健康体操ヨーガ	25名
児童体育	土	11:00～12:00	小学1・2年生	マット後回り、鉄棒逆上がり、跳び箱開脚跳びを目標に楽しく運動する	20名
健康合気道	日	14:00～16:00	30歳～高齢者	精神修行、健康増進のためのスポーツ武術	20名

●ところ：ハウスせんなんアリーナ (市民体育館)
簡単水中体操はサンエス温水プール

硬式テニス教室

教室名、住所、氏名(ふりがな)、電話番号、年齢(学年)、生年月日を明記の上、〒590・0521 泉南市樽井2・26・1 ハウスせんなんアリーナ「スポーツ教室係」へ。または、ハウスせんなんアリーナ設置の申込用紙に必要事項を明記の上、返信用ハガキを添えて窓口へ。8月28日(金)締切

◇◇◇◇◇

人権

「子どもの人権110番」強化週間

相談無料、秘密厳守です。電話相談以外にも、パソコンや携帯電話から通年相談を受け付けています。

【実施期間】 8月28日(金)～9月3日(木)午前8時30分～午後7時(8月29日(土)、30日(日)は午前10時～午後5時)

【相談内容】 いじめ、不登校、体罰、児童虐待等

【相談員】 人権擁護委員、法務局職員

【問合せ】 大阪法務局人権擁護部 前山・森宗 (☎06・6942・9496)

電話相談窓口

☎ 0120-007-110

インターネット人権相談窓口

<https://www.jinken.go.jp/>

2020 平和パネル展



原爆展・戦時下の堺・平和と学び ～笑顔が消えた、あの日～

日本では第二次世界大戦中、広島・長崎に投下された原子爆弾により、一瞬にして多くの命が奪われました。その後、日本は世界唯一の被爆国として、日本国憲法において戦争の放棄と恒久平和を掲げ、2度とこのような惨劇をくり返さないとの誓い、平和の尊さを訴えてきました。

本市においても、昭和59年に「非核平和都市宣言」を行い、8月を非核平和月間と定め、核兵器のない平和な世界の実現に向けてさまざまな取組を行っています。今回の催しを通じて戦争の悲惨さを知っていただき、日々の生活の中では意識する事の少ない、命の大切さや平和の尊さを考えていただける機会としたいと思います。

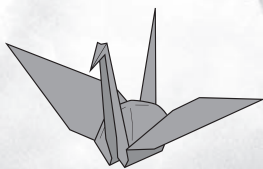

【問合せ】人権推進課 (☎ 480-2855)

◆平和パネル展

【とき】8月3日(月)～9日(日)午前9時～午後5時

【ところ】市民交流センター

◆ビデオ上映

「いわたくんちのおばあちゃん (20分)」

「お星さまのレール (76分)」

「一つの花 (23分)」

【とき】8月3日(月)～9日(日)午前10時、午後2時

【ところ】市民交流センター

8月

非核平和月間



◆戦争下(泉南市)の様子
わかるパネル展示

【とき】8月3日(月)～14日(金)

【ところ】市役所玄関ロビー

◆DVD上映

「泉南市平和継承DVD現在(いま)を生きる子どもたちへ語り継ぐ! 私たちの戦争体験」

【とき】8月3日(月)～14日(金) 午前10時、午後3時

【ところ】市役所玄関ロビー

◆懸垂幕の掲示

【とき】8月1日(土)～31日(月)

【ところ】市役所庁舎壁面

◆非核平和図書および 非核平和写真展

【とき】8月1日(土)～30日(日)

【ところ】図書館

◆ビデオ上映

「おこりじぞつ」

【とき】8月7日(金)午後2時～3時

【ところ】青少年センター

ちょっと聞いて窓口

こんなときどうしたらいい? ちょっと聞いて! という時、気軽にお立ち寄りください。

とき	月～金曜日 午前9時～午後5時
ところ	市民交流センター



【問合せ】泉南市人権協会 (☎ 485-1401)

学生のお悩み相談室

友達や家族、将来のこと等、気軽に話しませんか?

とき	毎週金曜日 午後3時～5時
ところ	市民交流センター



【問合せ】泉南市人権協会 (☎ 485-1401)

令和3年度公立幼稚園・認定こども園の入園案内

公立幼稚園

【園名・所在地・通園対象校区】

下表のとおり

くすのき幼稚園 (馬場 1-3-1)
【通園対象校区】 東、信達、砂川、雄信、鳴滝、樽井小学校区
あおぞら幼稚園 (信達大苗代 36-6)
【通園対象校区】 新家、新家東、西信達、一丘小学校区

【対象】 3～5歳児（平成27年4月2日～平成30年4月1日生まれ）

【入園願書配布】 8月18日（火）（平日午前9時～午後5時）から各幼稚園で。市ウェブサイトからダウンロード可

【入園願書受付】 10月1日（木）～7日（火）（平日午前9時～午後5時）の期間に、各幼稚園へ。3歳児は抽選を行う場合があります。抽選日は10月9日（金）の予定

【問合せ】 指導課（☎483-3673）

くすのき幼稚園・あおぞら幼稚園の見学会

【とき】 8月18日（火）午前10時～正午

【対象】 入園を検討中の方

【内容】 園庭や保育室（一部）の見学、幼稚園の生活を映像で紹介▽警報発令の場合は中止

【問合せ】 くすのき幼稚園（☎483-2929）、あおぞら幼稚園（☎483-9663）



認定こども園

1号認定（教育標準時間）

認定こども園は、保育所と幼稚園の機能を併せ持ち、保護者の就労状況等にかかわらず、保育・教育を受けられる施設です。メリットとして、就労状況が変わっても、子どもは通い慣れた施設へ継続して通園することができます。

【園名・所在地・教育時間】

右表のとおり

【対象】 3～5歳児（平成27年4月2日～平成30年4月1日生まれ）

【入園申込書配布】

●公立：9月1日（火）～30日（火）の期間に、保育子ども課（平日午前9時～午後5時30分）で。市ウェブサイトからダウンロード可

●私立：9月1日（火）～30日（火）の期間に、各こども園（開園時間内）で

【入園申込書受付】 10月1日（木）～7日（火）（開園時間内）の期間に、各こども園へ（公立のみ保育子ども課へ）。期間内に定員に達していない場合は、引き続き申込みを受付ける施設もあります。また、先着順等の施設もあるため、各こども園にお問合せください。

【その他】 ▽在園中の児童は申込み不要▽2・3号（保育認定）の募集は、例年どおり11月に他の保育園、保育所と同時に行います▽バスの送迎はありません（砂川幼稚園のみ送迎あり）

【問合せ】 保育子ども課（☎483-3471）または各認定こども園

園名・所在地	問合せ
公立 なるにっこ認定こども園 (信達市場 1946)	☎482-5660
私立 認定こども園 信達こども園 (信達牧野 425-1)	☎483-4642
私立 認定こども園 西信達くねあ (岡田 5-23-11)	☎483-2444
私立 認定こども園 たるいこども園 (樽井 6-9-10)	☎482-0074
私立 認定こども園 ココアンジュ新家 (新家 938-1)	☎484-0190
私立 認定こども園 砂川幼稚園 (信達大苗代 1138)	☎483-1221



〇〇〇 保育施設の所（園）庭開放 〇〇〇

【問合せ】 保育子ども課（☎483-3471）

保育施設名	開放日
ニチイキッズ泉南保育園 ☎483-4041	8/4（火）、8/18（火） 9/1（火）、9/15（火）
信達こども園 ☎483-4642	8/4（火）、9/1（火）
たるいこども園 ☎482-0074	8/4（火）、9/1（火）
ココアンジュ新家 ☎484-0190	8/6（木）、8/20（木） 9/3（木）、9/17（木）
なるにっこ認定こども園 ☎482-5660	8/11（火）、9/8（火）
浜保育所 ☎484-2660	8/18（火）、9/15（火）
西信達くねあ（ほかほか）☎483-2444	8/26（水）、9/9（水）

【開放時間】 ▽たるいこども園 10:00～11:00 ▽ココアンジュ新家 13:30～15:00 ▽その他 10:00～11:30 ▽定員を設けている場合があります。参加の場合は各施設へお問合せください

〇〇〇 幼稚園のひろば・園庭開放 〇〇〇

【問合せ】 指導課（☎483-3671）

幼稚園名	ひろば	園庭開放
	▽対象は未就園児 ▽天候等によって室内開放あり	▽対象は未就園児と在園児 ▽室内開放なし
あおぞら幼稚園 ☎483-9663	8/3（月）、8/17（月）、 8/24（月） 9:30～11:50	8月は中止
くすのき幼稚園 ☎483-2929	8/3（月）、9/7（月） 9:30～11:50	8月は中止

●状況により中止の可能性があります。参加の場合は各幼稚園へお問合せください

★保健センター

(☎ 482-7615)

市ウェブサイト>>くらし・手続き>健康・医療

- 【ところ】の記載の無いものは保健センターで開催
- 母子健康手帳を持参してください

赤ちゃん・ママ相談

【とき】8月7日(金)午前、11日(火)午後

【対象】妊産婦とその子どもおよび家族

【内容】母乳やミルク、授乳や卒乳、妊産婦の身体や赤ちゃんについての相談

【申込み】窓口か電話で保健センターへ

離乳食講習会

【とき】8月25日(火)午後1時30分～3時30分

【対象】離乳食開始から完了までの子どもとその家族

【内容】離乳食の話と実演

【定員】12名(申込順)

【携行品】筆記用具、タオル

【申込み】8月11日(火)から、窓口か電話で保健センターへ

はみがき講座

【とき】8月27日(木)午後1時～2時30分

【対象】満1歳8か月～3歳の子どもとその家族

【内容】歯科衛生士による歯磨き指導

【携行品】問診票、子ども用歯ブラシ、コップ、タオル、お茶

【その他】赤い染め出し液を使用します。汚れてもよい服装で参加

ほっとママサロン

【とき】8月28日(金)午後1時30分～3時

【対象】生後11か月までの乳児とその家族

【内容】身体測定、ふれあい遊び、交流、個別相談(母乳・栄養等)

【定員】7組(申込順)

【申込み】8月14日(金)から、窓口か電話で保健センターへ



◆予防接種

生後2か月になったら予防接種を始めましょう。費用は無料です。個別接種は指定医療機関へ事前予約が必要です。予約票は指定医療機関に設置しています。対象、受け方は、指定医療機関設置の「予防接種を受けるにあたっての説明書」、市ウェブサイトを参照または保健センターへお問い合わせください。



集団接種	
BCG(結核)	
とき	8/20(木)、9/3(木) 午後1時～1時45分
対象	生後5か月の前日から1歳の前日まで(標準的な接種は生後8か月の前日まで)に1回接種
個別接種	
・B型肝炎 ・Hib感染症 ・小児の肺炎球菌感染症 ・四種混合 ・麻しん・風しん混合 ・水痘 ・日本脳炎 ・二種混合 ・ヒトパピローマ(積極的な接種を勧めていません)	

★ 児童扶養手当現況届の提出

児童扶養手当を受給中の方は、毎年8月に現況届を提出する必要があります。7月下旬に送付した通知書に記載の必要書類を、所定の期日までに家庭支援課へ持参(郵送不可)してください。



なお、届出がなされないと、11月分以降の手当が受けられない場合があります。

【問合せ】家庭支援課(☎ 483-3472)

★ 特別児童扶養手当所得状況届の提出

特別児童扶養手当を受給中の方は、毎年8月に所得状況届を提出する必要があります。8月上旬に送付する通知書に記載の必要書類を、所定の期日までに障害福祉課へ持参(郵送不可)してください。



なお、届出がなされないと、8月分以降の手当が受けられない場合があります。

【問合せ】障害福祉課(☎ 447-8889)

★ 子育て世代対象コロナ収入減対策講座

子育て世代・ひとり親家庭のパーソナルマネー講座

【とき】8月22日(土)午後1時30分～3時30分

【ところ】あいびあ泉南1階作業室

【対象】市内在住の子育て世代家庭・ひとり親家庭の方

【内容】コロナ収入減の不安に打ち勝つためのパーソナルマネー術

【定員】8名程度(申込順)

【講師】渡邊有子わたなべゆうこさん(家計アドバイザー)

【申込み・問合せ】8月1日(土)から、窓口か電話であいびあ泉南へ(☎ 485-0707 午前9時～午後5時/第2・第4日曜日と祝日は除く)

★ 遅らせないで子どもの予防接種

予防接種のタイミングは、感染症にかかりやすい年齢等をもとに決められています。特に、生後2か月から予防接種を受け始めることは、母親からもらった免疫が減っていくときに、かかりやすい感染症(百日せき、細菌性髄膜炎等)から子どもを守るために、とても大切です。

子どもの予防接種は、決して「不要不急」ではありません。対象年齢内の方は、お早めに接種を済ませてください。



【問合せ】保健センター(☎ 482-7615)

★子育て支援センター ひだまり (☎ 484-3371)

市ウェブサイト>>くらし・手続き>
妊娠・出産・子育て>赤ちゃんが生まれました

- 【ところ】の記載の無いものはひだまりで開催
- 【参加費】・【申込み】の記載の無いものは不要

はいはいルーム

【とき】8月11日(火)、25日(火)いずれも午後1時～3時

【対象】市内在住で平成31年4月2日以降生まれの子ども(ねんね～はいはいの子ども)とその保護者



【内容】親子の遊び、保護者交流、手遊び、絵本

【その他】▽都合の良い時間に参加可▽上の子どもを連れての参加不可(きょうだいで参加はひだまりルームへ)

ぴょんぴょんあつまれ!

【とき】①9月15日(火)②25日(金)いずれも午前9時30分～11時30分

【対象】市内在住で平成30年4月2日～平成31年4月1日生まれの子どもとその保護者

【内容】親子の遊び、手遊び、絵本、体操、保護者交流等

【定員】各15組程度(申込順)

【その他】▽都合の良い時間に参加可▽下の子どもを連れて参加可

【申込み】9月1日(火)から、電話でひだまりへ▽①②どちらか都合の良い日に申し込んでください

子育て講座

【とき】9月16日(水)午前10時～11時30分、午後1時～2時30分

【対象】市内在住の就学前の子どもを持つ保護者

【内容】レジン講座(コンパクト鏡作り)

【講師】西浦優穂にしうらゆうほさん

【定員】各6名(申込順)

【参加費】500円(材料代)

【一時保育】あります

【申込み】8月11日(火)午前9時から、電話でひだまりへ

そらまめくらぶ

【とき】参加希望者の日程に合せ、不定期で実施

【対象】双子・三つ子とその保護者(保護者のみの参加も可)、双子・三つ子を出産予定の妊婦

【内容】自由遊び、保護者交流

【申込み】電話でひだまりへ



ひだまりルームに遊びに来てね!

【とき】8月3日(月)、4日(火)、6日(木)、7日(金)、11日(火)、13日(木)、14日(金)、17日(月)、18日(火)、20日(木)、21日(金)、24日(月)、25日(火)、27日(木)、28日(金)、31日(月)いずれも午前9時30分～11時40分、午後1時～3時(利用回数を制限し、週2回までとします。午前、午後どちらか都合の良い時間にお越しください)



【対象】市内在住で就学前の子どもとその保護者

風邪症状または体調不良の場合はお家でゆっくりして、元気になったら遊びにきてね!



【その他】▽来館時に受付で全員検温と手指の消毒を実施します▽保護者はマスク着用でご来館ください▽お弁当(昼食)の時間設定はありません▽スポットタイム、おかえりタイムはありませんが、情報提供時に歌遊び、手遊び等を実施します▽室内の人数を制限して開館します。1階の定員は約15組とし、定員を超える場合はあいびあ泉南2階や3階の利用となります▽認定こども園1号認定、および幼稚園に通っている子どもは各園の夏休み期間中、ひだまりルームはご利用いただけません

ぽかぽか広場にししんっこ広場

【とき】毎週水曜日午前10時～11時30分

【ところ】西信達中学校裏

【対象】就学前の子どもとその保護者

【内容】部屋遊び、園庭遊び、絵本、手遊び歌等

【その他】▽お茶以外飲食不可▽西信達中学校前へ駐車可▽電話相談等随時受付▽8月12日(火)はお盆期間のため、ぽかぽか広場はありません

【申込み・問合せ】電話で西信達くねあへ(☎ 483-2444)

8/19(水)親講座

アロマ講座
(事前申込必要)

Cafe Shindachi

【とき】8月4日(火)、9月1日(火)いずれも午前10時～11時30分

【ところ】信達こども園

【対象】0歳～就学前の在宅の子どもとその保護者

【内容】園で子どもたちが食べている手作りおやつ^①の紹介と提供(定員6組<予約優先>)、遊びのルームと園庭の開放

【申込み・問合せ】電話で信達こども園へ

(☎ 483-4642)

夏休みは
楽しい、涼しい、ゆっくりできる



図書館へ行こう！

【問合せ】図書館 (☎ 482-7766)

おはなしひろば

びよびよ&てくてく



【とき】8月7日(金)、
15日(土)、9月4日(金) 午前
10時30分～11時

【ところ】図書館2階視聴覚室

【対象】0～3歳の子どもと
その保護者

【内容】絵本やわらべうた、
本の紹介、絵本相談等

【定員】各10組程度(先着順)

ワクワク!ドキドキ!

かみしばい会へ行こう!!

【とき】8月8日(土)午後2時
から30分程度

【ところ】図書館2階視聴覚室

【対象】0歳からどなたでも

【内容】紙芝居ボラ
ンティア「拍子木」
による紙芝居会



【定員】10組程度(先着順)

夏休み土曜おはなしひろば

【とき】8月22日(土)午前10
時30分～11時15分、午
後2時～2時45分

【ところ】図書館2階視聴覚室

【対象】主に小学生(保護者
も可)

【内容】ストーリーテリング
(素語り)や大型絵本、簡単
科学遊び等

【定員】各20名(申込順)

【その他】とこしょのポイント
カード対象おはなし会です

【申込み】8月8日(土)午前
10時から、窓口か電話で図
書館へ

せんくま自習ルーム

【とき】開館日の午前10時～
午後5時(図書館行事のため
利用できない日があります)

図書館ウェブ
サイトのカレ
ンダーをご確
認ください)



【ところ】図
書館2階会議室

【対象】規則を守って利用で
きる方

【その他】受付は図書館2階
カウンターで行います(席数
を減らしています。時間制限
をする場合があります)

夏休みの本探しなら

図書館におまかせ!



夏休みといえ
ば、読書感想文、
自由研究、工作
等、毎年宿題に
困っていませんか?そんな時
は、まず図書館へ!きっと
役立つ情報が見つかるはずで

す。必要な本の探し方、調べ
方がわからない時は、お気軽
に司書へ声をおかけください。

図書館8月特集コーナー

図書館では月ごとにテーマ
を決め、入口の特集コーナー
や絵本コーナーで特集展示を
行っています。学年別のお
薦め本も用意しています
▽特集コーナー：非核・平和
の本
▽絵本コーナー：なつ

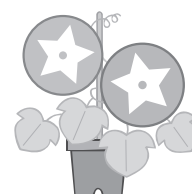

8月は「こども110番月間」です

～家庭で心がけ、子どもたちに伝えましょう～

5つの約束まもうね!

- ①1人で遊びません
 - ②知らない人について行きません
 - ③連れて行かれそうになったら大声を出して助けを求め、「こども110番の家」へ逃げこみます
 - ④誰とどこで遊ぶか、いつ帰るかを家の人に言ってから出かけます
 - ⑤お友達が連れて行かれそうになったら、すぐに大人の人に知らせます
- ※子どもたちが登下校や遊びで外出する際には、防犯ブザーやホイッスルを持たせ、しっかりと活用するように教えましょう。



【問合せ】生涯学習課 (☎ 483-2583)

★青少年センター

(☎ 484-3500)

市ウェブサイト>観光・文化・スポーツ>文化

〒590-0521 樽井2-9-2 / FAX: 482-5425 / e-mail: seishonen-center@city.sennan.lg.jp

●Eメールの申込みは、2、3日中に返信がなければ、青少年センターへご連絡ください

●【ところ】の記載の無いものは青少年センターで開催

●【参加費】・【申込み】の記載の無いものは不要

●友人・知人の家族と一緒にの申込みでも、抽選は個別に行います

ちびっこ遊び広場 in 埋文

【とき】毎週水曜日午前9時30分～正午▽8月12日19日は開催しません

【ところ】埋蔵文化財センター

【対象】市内在住の未就学児

とその保護者

【内容】おもちゃや遊具を使った自由遊び

【定員】20名程度

【その他】駐車は埋蔵文化財センターへ



英語で歌おう

【とき】8月8日(土)午後1時30分～3時

【対象】市内在住の小中学生

【定員】10名(申込順)

【参加費】300円

【申込み】電話かEメールで青少年センターへ



トトロクラブ～親子体操教室～

【とき】9月4日(金)午前10

時～11時15分

【対象】市内在住の未就学児(1歳半頃～)とその保護者

【内容】手遊び、ふれあい遊び、リズム体操等

【講師】川端恵美子さん

【定員】親子6組(申込順)

【その他】親子とも飲み物と上靴持参

【申込み】電話かEメールで青少年センターへ

自習室の開放

【とき】開館中は随時(講座で使用不可の場合あり)

【対象】市内在住の方

【定員】10名程度

卓球コーナー開放を中止します

感染症対策のため卓球コー

ナーの開放を中止します

児童館の開館時間

学校休業日や講座開催等により変動します。初回に利用登録が必要です。

青少年センター	月～土 9:00～17:00
市民交流センター	月～金 放課後～17:00 土 9:00～17:00
ちびっこ遊び広場 in 埋文	水 9:30～正午
	※就学前の子ども対象

青少年センターからのお願い
来館の際は、路上駐車せず、短時間であっても、必ず駐車場(泉南中学校内)をご利用ください。

シリーズ：子どもの権利 No.91

●○● せんなん子ども会議 2020 がスタートしました！ ●○●

～新型コロナウイルス感染症と子どもの権利について考えよう～

2020年の子ども会議のスタートです。3月、4月、5月と自粛が続き、4か月ぶりの再開でした。今年もみんなで一緒に楽しみましょう！子ども会議のメンバーは現在も募集中です。

◎新型コロナウイルスがやってきた

子ども会議では、毎回、子どもの権利についての学習をします。今回は、新型コロナウイルスで学校が休みになった時のことについて、4枚の絵を使った紙芝居を見て話し合いをしました。そして、子どもの立場から「嫌だな」「おかしいな」と思うことを出し合いました。

【子どもの権利を意識していない場面】

紙芝居の内容は、学校では先生から説明もなく、とにかく明日から学校が休みだと伝えられます。家では、お母さんに、外に出たり、テレビを見たりしないで、妹の面倒をみるよう言われます。お昼ごはんの用意もありません。そして夜になり、妹が泣いていたことで叱られてしまうと言うものです。「僕等の先生は、なぜ休みになるのか、ちゃんと説明してくれた」「とにかく休みです」って、子どもの意見をかき消している気がする」「妹が泣いている理由も聞かずに、お姉ちゃんだからって叱られるのは嫌だ」等、いろいろな意見が出ました。

子どもには、「適切な情報を得る権利」もあれば、



「有害な情報から守られる権利」もあります。「生きる権利」もあれば、「学ぶ権利」、「休憩する・遊ぶ権利」もあります。「医療を受ける権利」も「虐待から守られる権利」もあります。そして「自分が考えた事を伝える権利」もあります。

【子どもの権利を意識した場面】

もしも、これらの権利が無くなってしまったら、紙芝居のように子どもたちの考えや思いを出す機会が無い社会になってしまいます。最後に、「権利が守られたら、どんなふうになるのか」の紙芝居で学びました。



左右のイラストの子どもの表情に

注目してみましょう！

子どもの権利を意識することで
子どもの表情が変わりました！

【問合せ】泉南市子どもの権利に関する条例事務局(人権国際教育課) ☎ 483-3672 / FAX 483-7306 / e-mail: jinkenkyouiku@city.sennan.lg.jp

第 6 回秋の文化祭出演者募集

泉南市 ABC 委員会では市内を盛り上げるため、秋の文化祭開催を決定！開催方法は無観客で後日ネット配信となる予定です。

【とき】9月13日(日)開演午後1時

【ところ】文化ホール

【対象】文歌、歌、踊り、演奏、ダンス、バトン、奇術等、本市で活動している市民団体や学校のクラブ等

【定員】10 団体程度（多数の場合は抽選）

【その他】▽1 団体 15 分程度

▽1 団体 1 名、出演説明会に出席が必要

【申込み・問合せ】政策推進課、市内 4 公民館、ハウスせんなんア

リーナ（市民体育館）設置の用紙に必要事項を明記の上、政策推進課へ（☎ 483-0004）8月20日(木)午後5時締切

出演説明会	
とき	8月25日(火) 午後2時
ところ	文化ホール

防疫妖怪アマビエ 作品募集

アマビエは日本に古くから伝わる妖怪です。海から光を発して現れ、疫病等の予言をしたと言われていました。公民館ではこの妖怪をモチーフにした作品を募集中です。

【募集作品】陶芸、粘土細工類、衣類、絵等

【申込み・問合せ】作品と、住所、氏名（ふりがな）、電話番号、FAXまたはEメール、展示希望期間、作品説明（様式自由）を明記した申込書を樽井公民館へ（☎ 483-4361）市内 4 公民館に募集要項を設置しています

● KIX 拡大版 ●

関西国際空港をご利用になる方へのお願い

▽マスクの着用

施設入館の際は必ずマスクを着用してください。（乳幼児または着用が難しい理由のある方を除く）

▽手洗い・消毒

手指の消毒を積極的に行ってください。

▽体調管理

発熱等、体調不良の方は来館を控えてください。



©Kansai Airports SORAYAN

▽ソーシャルディスタンス

周りの方との距離を確保してください。保安検査場や、搭乗待合スペース等では、距離確保を呼びかけるシールを貼っています。

空港で実施中の感染症対策の詳細はウェブサイトでご確認ください。関西国際空港は、皆さんに安心して利用いただけるよう、お客さまおよび従業員の安全を最優先に対策に取り組んでいます。

【詳細サイト】<https://www.kansai-airport.or.jp/notices/covid-19>

【問合せ】関西国際空港案内（☎ 455-2500）



<広告>

広告掲載枠です

詳しくは今月号の広報せんなんをご覧ください

上記の広告に関するお問合せは、合同会社 IM 総合企画へ（☎ 072-275-5449）

情報ボックス 8 Information BOX

サザンぴあ情報

●泉南良品土曜日

【とき】毎週土曜日午前8時30分から
【内容】地元のおいしい旬野菜と魚屋お薦め「釜揚げシラス」等を販売

●サザンぴあ旬の話し会

美味しいもんセットの予約販売

【受取日】8月11日(火)、25日(火)

【内容】泉南の農家が育てた野菜を主に、スタッフお薦め商品を取揃えたセットです。オリジナルドレッシングと焼肉のタレも入っています。



【数量】各10セット(申込順)

【費用】3,000円(税込)

【申込み・問合せ】電話でサザンぴあへ(☎482-0277)受取希望日前日の午後5時締切

紀泉わいわい村の里山サマースクール

【とき】8月11日(火)～13日(木)いずれも午前9時30分～午後5時(日帰り3日間)

【ところ】紀泉わいわい村

【対象】小学1年生～6年生

【内容】里山環境の中で、午前は自主学習(宿題や自由研究等)、午後は自然の中で存分に遊びます

【定員】30名(申込順)

【参加費】11,000円(税込、弁当付き)

【詳細サイト】<https://www.osakaymca.or.jp/outdoor/kisenwaiwaimura/index.html>

【申込み・問合せ】紀泉わいわい村へ(☎485-0661)8月9日(日)午後5時締切

旧庄屋敷山田家一般公開

【とき】8月23日(日)午前10時～午後4時

【ところ】山田家住宅(JR新家駅から徒歩約5分、駅前の案内板に表示あり)

【内容】主屋(日根対山の襖絵、鎧兜、和時計、火縄銃、槍ほか)、米蔵(民俗資料館)、台所棟(かまど)ほか

【入場料・申込み】不要(ただし、建物保存のためパンフレット代として

100円の協力金をお願いしています)

【その他】山田家住宅長屋門横に駐車可

【問合せ】生涯学習課(☎483-2583)

第5回泉南・市民まちづくりサロン

【とき】8月25日(火)午前10時～正午

【ところ】埋蔵文化財センター

【その他】サロンの状況は市民協働かわら版(市ウェブサイト>市政情報>市民活動・市民協働・市民公益活動)でご覧いただけます

【問合せ】政策推進課(☎483-0004)

糖尿病予防教室

あなたの血糖値このままで大丈夫？

糖尿病にならないために、血糖値を上げない日常生活のコツを学びませんか？

【とき】①9月2日(水)②7日(月)③14日(月)④17日(木)いずれも午後1時30分から2時間程度

【ところ】保健センター

【対象】40歳以上の市民の方。原則全4回出席できる方

【内容】下表のとおり

講座内容
①糖尿病ってどんな病気
②血糖値を上げない食事のコツ ～基本編～
③血管若返り体操
④血糖値を上げない食事のコツ ～応用編～

【講師】①曾和亮一さん(医師)②管理栄養士③松下裕子さん(運動指導士)④管理栄養士

【定員】15名(申込順)

【携行品】筆記用具、③は動きやすい服装と上靴(ひも靴)、飲み物

【申込み・問合せ】8月11日(火)から、電話で保健センター(☎482-7615)または保険年金課へ(☎483-3433)

楽しく歩いて地域盛り上げ隊！

「道草会」養成講座

運動の基礎を学び、仲間と楽しくウォーキングを始めませんか？講座修了生は道草会(健康づくりサポーター)に入会できます。

【とき】①9月18日(金)②28日(月)③

10月6日(火)④16日(金)⑤30日(金)⑥11

月4日(水)いずれも午後1時30分

【ところ】保健センター等

【対象】40歳以上の市民

【内容】①医師講義②運動講義と実技③栄養講座と泉南市の歴史について④⑤市内ウォーキング⑥修了式

【講師】①曾和亮一さん(医師)②④⑤松下裕子さん(運動指導士)③管理栄養士と埋蔵文化財センター職員⑥道草会と保健センター職員

【定員】10名(申込順)

【費用】保険料等実費(500円程度)

【携行品】筆記用具、動きやすい服装、運動靴(ひも靴)、飲み物、タオル

【申込み・問合せ】窓口か電話で保健センターへ(☎482-7615)



公民館の公開ガーデニング講座

アボカドを種から育てよう

公民館では新しい講座運営の形を模索しています。第1弾として、参加募集を行わず、ポスターや冊子、市ウェブサイトで講座内容を発信する公開講座を実施します。植物の成長に合わせて随時情報発信する予定です。

【内容】調理後捨てられるアボカドの種を育て、園芸技術を学び自然にふれる

【関連サイト】市ウェブサイト>観光・文化・スポーツ>文化>公民館

【問合せ】樽井公民館(☎483-4361)

イベント中止のお知らせ

★泉南市青少年吹奏楽団
第55回定期演奏会(8月30日(日))

【問合せ】生涯学習課
(☎483-2582)

★敬老月間恒例企画
「浪曲名人会」(9月)

【問合せ】文化ホール
(☎482-7767)

●読者プレゼント!

10名さまに!



泉南グラウンド・ゴルフ in ロングパーク



ふわふわだし巻き
たまごサンド

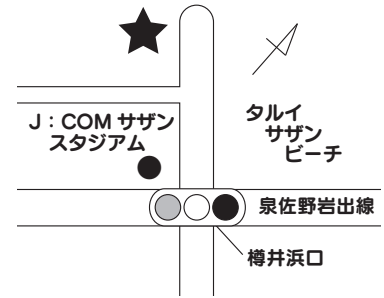

応募締切

8月25日(火)締切

青い空、青い海、絶好のロケーションに位置する泉南グラウンド・ゴルフ in ロングパークさま。国内最大級の広さを誇る敷地には、公式大会開催可能な規格コースが最大8コース、64ホール整備されています。全面天然芝のみずみずしい緑のグラウンドで、初心者からベテランの方まで快適にプレイすることができます。クラブやボールのレンタルもあり、手ぶらでグラウンドゴルフを楽しむこともできます。広い敷地内にはクラブハウスも完備。どなたでも利用可能なレストランでは、地元野菜を使ったモーニングやランチメニューを楽しむことができ、カフェとしての利用も可能です。今回は、ふわふわだし巻きたまごサンド付き1日無料プレー券(1,500円相当)を泉南グラウンド・ゴルフ in ロングパークさま(りんくう南浜 2-211 / ☎ 477-9134 / コース営業時間: 午前8時~午後5時、レストラン営業時間: 午前8時30分~午後4時30分)から10名さまにプレゼント。貸クラブとボール代200円は別途必要です。

【応募方法】 郵便番号、住所、氏名、電話番号、年齢、を明記し、ハガキかFAX、Eメールで、**今月号の感想や市政へのご意見、プレゼントへのご意見、身近な話題等を必ずお書き添えください。** なお、応募はお1人さま、1賞品につき1回のみ有効です

【応募先】 〒590-0592 (住所不要) 広報せんなん8月号プレゼント係へ FAX:483-0325 / e-mail:hisyo@city.sennan.lg.jp (タイトルに「広報せんなん8月号プレゼント係」と必ず明記)

【問合せ】 秘書広報課 (☎ 483-0002)

応募の際ご提供いただいた個人情報は、泉南市個人情報保護条例に基づき、当選者への賞品受け渡しのためにプレゼント提供店に提供する以外には利用しません。抽選結果は、当選者に「プレゼントの当選のお知らせ」ハガキの発送をもって代えさせていただきます。

相談あんない

新型コロナウイルス感染症拡大防止の対応のため、各種相談を中止する場合があります

区分	相談名	とき	ところ	問合せ
法律 行政	法律相談 (本人に係る相談)	8/6(木)、27(木)9時15分~11時55分 ▽申込みは実施日前日に電話で9時から先着8名受付	市役所別館2階産業観光課(予定)	産業観光課 (☎ 483-8191)
	行政なんでも相談	8/20(木) 14時~16時	市役所別館2階会議室4(予定)	産業観光課 (☎ 483-8191)
	消費者相談	月~金曜日 10時~正午、13時~16時	市役所別館2階消費生活センター	消費生活センター (☎ 447-8099)
	行政書士相談 (相続・遺言・交通事故ほか)	第2金曜日(祝祭日の場合は第3金曜日) 13時~16時。要予約。定員6名	市役所別館2階会議室4(予定)	行政書士会泉州支部事務局 (☎ 483-7373)
	建築基準法相談	第4水曜日 13時~15時(1名25分) 予約受付第3水曜日まで	市役所別館2階会議室4(予定) 予約受付時に決定	審査指導課 (☎ 447-9015)
労働 就労	ハローワーク情報(週1回更新)	月~金曜日 執務時間中	市役所別館2階産業観光課	産業観光課 (☎ 483-8191)
	ハローワーク情報(毎日更新)	月~金曜日 執務時間中	市民交流センター	地域就労支援センター (☎ 485-1401)
	労働相談	8/13(木) 13時~16時	市役所別館2階会議室4	産業観光課 (☎ 483-8191)
	就労支援相談	月~土曜日 9時~17時30分(土曜日は要予約)	市民交流センター	地域就労支援センター (☎ 485-1401)
	農事相談	第4金曜日 9時30分~正午(要電話予約)	農業委員会事務局	農業委員会事務局 (☎ 483-9975)
子育て 教育	母子相談	月~金曜日 9時~17時	市役所1階家庭支援課	家庭支援課 (☎ 483-3472)
	子ども相談(家庭児童相談)	月~金曜日 10時~16時(来所の場合は要予約)	市役所1階家庭支援課	家庭児童相談室 (☎ 485-1586)
	教育相談(カウンセリング)	月~金曜日 10時~16時	市役所1階指導課	指導課 (☎ 483-3671)
	進路支援(奨学金等相談)	月~土曜日 9時~17時30分(土曜日は要予約)	市民交流センター	人権協会 (☎ 485-1401)
	健康福祉 人権	障害者相談員による相談	月~金曜日(要電話予約)	随時相談の上、決定
高齢者障害者住宅改造相談		第4月曜日 13時30分~16時30分	あいびあ泉南	せんなんピアセンター (☎ 482-0114)
心配ごと相談		木曜日 9時~正午	あいびあ泉南	社会福祉協議会 (☎ 482-1027)
総合生活相談		月~土曜日 9時~17時30分(土曜日は要予約)	市民交流センター	人権協会 (☎ 485-1401)
生活困窮者相談		月~金曜日 8時30分~17時30分	市民交流センター	ここサボ泉南 (☎ 0120-968-141)
人権擁護委員による相談		第3金曜日 14時~16時	市役所1階市民相談室	
女性相談(面接)		第1金曜日13時~16時、第2火曜日17時~20時 第4金曜日10時~13時	市民交流センター	人権推進課 (☎ 480-2855)
女性のための電話相談		木曜日10時~正午、13時~15時(祝日、第5木曜日除く)	専用電話 (☎ 482-0590)	
人権に関する相談		月~土曜日9時~17時30分(祝日除く、土曜日は要予約)	市民交流センター	人権協会 (☎ 485-1401)
税金		税の相談	4・6・8・10・12月の第3水曜日 13時~16時	市役所1階市民相談室
	夜間納税相談	毎月10日(土日祝日は翌執務日) 17時45分~20時	市役所1階税務課 市役所1階保険年金課	税務課 (☎ 483-9033) 保険年金課 (☎ 483-3432)

国際交流に興味がある方、
ぜひ登録してください！

JET サポートボランティアを募集しています

今月は、JET サポートボランティアについてお知らせします。JET プログラムで本市にやってくるメンバーは、慣れない日本での暮らしに戸惑うこともあると思います。そのような時に手助けをする JET サポートボランティアを募集します。

【関連サイト】市ウェブサイト>暮らし・手続き
>学校教育

【問合せ】人権国際教育課 (☎ 483-3672)

主な活動内容

- ▽住まいに入居する時の手伝い
- ▽市役所や店に同行し、英語や「やさしい日本語」でコミュニケーションをサポート
- ▽日常生活での困りごと（おおすすめの病院を教えてください等）の相談に対応
- ▽地域のイベントに参加し、日本文化を紹介し、一緒に楽しむ

◆活動の流れ

- ①市役所で JET メンバーから依頼を受ける
- ②ボランティアの皆さんと日程調整する
- ③依頼内容に応じた活動をする
- ④活動終了後、内容を書面で報告する

◆登録方法

人権国際教育課設置の申込用紙（市ウェブサイトからダウンロード可）に、必要事項を明記の上、直接提出してください。窓口での申込書記入も可能です。



新型コロナウイルス感染症の影響により JET メンバーの来日が遅れています

広報せんなん 8月号 (No.662) 令和2年8月1日発行

【編集と発行】泉南市総合政策部秘書広報課 〒590-0592 泉南市樽井一丁目1番1号、Tel:072-483-0002 (秘書広報課直通)、Fax:072-483-0325、e-mail:hisyo@city.sennan.lg.jp、http://www.city.sennan.lg.jp/

各課へのお問合せは広報せんなん各記事に記載の直通番号へおかけください。記事の掲載を希望される方は、各担当課へお問合せの上、ご相談ください。

各課直通番号が不明な場合は、483-0001 (総務課)へおかけください。

広報紙が届かない場合またはそのようなご家庭をご存知の方は、秘書広報課へご連絡ください。なお、民間の広告や折込チラシについては市が推奨・斡旋しているものではありません。

泉南市の人口・面積

人口	61,292人 (- 37人)
男性	29,649人 (- 20人)
女性	31,643人 (- 17人)
世帯数	26,350世帯 (+ 21世帯)
面積	48.98 km ²

6月末現在 () 内は前月比

読書サロン、時代小説の巻

あなたのお気に入りの本はありますか。図書館にて第36回読書サロンが開催されました。感染症対策により、定員を減らしての開催でしたが、5名の方が参加されました。今回は^{あけみつひで}明智光秀を題材にさまざまな本を紹介。気になる本があればそのまま借りて帰ることも可能。普段あまり手に取らない作家の本を知る機会となり、あなたもお気に入りの本と出会うかもしれません。(6月24日)



ほっとママサロン

保健センター主催のほっとママサロン。ふれあい遊びや歯磨きの方法等、今知りたい、これから役立つ子育て情報を紹介しています。中でもスタッフが大切にしているのは、保護者の方の話を聞く時間。日々子育てに奮闘していると、不安や悩みを言葉にすることも忘れてしまいがちな保護者の皆さん。今しかない子育ての時間を大切にしてもらえよう、講座を通してサポートしています。(6月26日)



まちかどスナップ



まちかどスナップネット版もご覧ください。(市ウェブサイト>ご利用ください>まちかどスナップネット版)



ジャガイモ収穫体験

「ねえ手伝って！」なかなか抜けないツルを友達と一緒に力いっぱい引っ張る子どもたち。梅雨入り直前の青空のもと、西信達くねあの園児たちがジャガイモの収穫体験に、農業塾の畑を訪れました。この春に卒園した園児たちが植えたこのジャガイモ。どんな料理にして食べようかと、会話を弾ませながら、園児たちは次から次と立派なジャガイモを掘り当て、コンテナはすぐいっぱいになりました。(5月27日)

〇〇〇 今月の表紙 〇〇〇

「^{テイクアウト}TAKE OUT せんなん」で市内グルメを楽しもう!

新型コロナウイルスの感染者が国内でも出始めた2月。このままでは個人商店が大打撃を受けるのでは!市内で花屋を経営する^{やぶ}藪さん夫婦は、泉南の特徴である市内各所に点在する飲食店の将来が心配になりプロジェクトの呼びかけを開始。プログラミングが得意な方の支援を得て、企画の土台となるウェブサイトが完成。藪さんは市内の飲食店を巡り登録参加を呼びかけ

ました。^{さんようせいし}山陽製紙株式会社からは参加店舗が店先に立てる、のぼりの寄附もあり、それぞれの得意や強みを持寄りできた「テイクアウトせんなん」は今では市内25店舗が参加するまちの出前・持帰りグルメサイトとなりました。「他市に比べ店舗数が少なく小さな組織ですが、だからこそ各店舗がより親密につながり合える事が泉南の強み」と話す藪さん。「各店舗が自ら工夫し、時代に合わせて道を切り拓く、その手助けが少しでもできれば幸せです」と優しい笑顔で語ってくれました。(6月24日)

各支援・制度についての詳細は、市ウェブサイト (<http://www.city.sennan.lg.jp/>) でご確認ください。

支援・制度	対象等	問合せ
<p>妊産婦支援給付金</p> <p>妊産婦へ1万円給付</p>	<p>【対象】 次の①②を満たす方</p> <p>①令和2年4月1日時点で市内に住所を有し、申請日に引続き市内に住所を有する方</p> <p>②令和2年5月25日時点で妊娠または出産している方（令和2年3月31日までに産まれた方は除く）</p>	<p>保健センター (☎482-7615)</p>
<p>ひとり親世帯臨時特別給付金</p> <p>●基本給付 1世帯5万円給付 (第2子以降1名3万円)</p>	<p>【対象】 次の①～③のいずれかに該当する方</p> <p>①令和2年6月分の児童扶養手当支給対象の方</p> <p>②公的年金等を受給し令和2年6月分の児童扶養手当の支給が全額停止となる方</p> <p>③感染症の影響により収入が児童扶養手当受給世帯と同水準となる方</p>	<p>家庭支援課 (☎483-3472)</p>
<p>●追加給付 1世帯5万円給付</p>	<p>【対象】 基本給付対象の①または②に該当する方で、感染症の影響により収入が減少した方</p>	
<p>新生児支援給付金</p> <p>新生児1名10万円給付</p>	<p>【対象】 令和2年4月28日～令和3年3月31日の期間に生まれた新生児</p>	<p>家庭支援課 (☎483-3472)</p>
<p>学校給食費無償化 (小中学校)</p> <p>学校給食費8月～3月 (8か月分) 無償化</p>	<p>【対象】 市立小中学校へ通う児童・生徒</p>	<p>教育総務課 学校給食センター係 (☎484-1389)</p>
<p>保育施設等給食費免除事業</p> <p>保育施設等の給食費8月～3月 (8か月分) 免除</p>	<p>下記①②のとおり、保育施設等における3～5歳児の給食費を免除</p> <p>①公立保育施設の3～5歳児の給食費を免除</p> <p>②民間保育施設が3～5歳児の給食費を免除するために必要となる経費を補助</p>	<p>保育子ども課 (☎483-3471)</p>
<p>テイクアウト・デリバリー支援事業補助金</p> <p>必要経費の3/4を補助 (上限20万円)</p>	<p>【対象】①②のいずれかに該当する方</p> <p>①市内で飲食店および、持帰り・配達飲食サービスを営んでいる中小企業者</p> <p>②泉南市内飲食業の活性化のため、テイクアウトやデリバリーに関するPR等の支援を広く無償で行う方</p>	<p>産業観光課 商工労働観光係 (☎483-8191)</p>

新規支援情報

その他新規事業の一部

●市内の保育施設、小中学校等の子どもたちへ冷却タオルを配布

●公共施設へ設置するサーモグラフィー、非接触型体温計等の購入

●各種感染防止対策用備品（マスク、消毒液、空気清浄機等）の購入

●小中学校体育館に設置する熱中症対策用備品（サーキュレーター等）の購入

●学習保証の取組に係る教材の購入

●避難所での感染拡大防止用備品（マンホールトイレ、業務用ファン等）の購入

	支援・制度	内容	対象者	問合せ
継続中の支援情報	水道基本料金の減免（申請不要）	7月分から6か月間、基本料金の半額を減額（減額分差引後の額で請求します）	全ての家庭、事業者	下水道課 (☎482-5005)
	住宅確保給付金の拡充	世帯員数に応じた金額を3か月支給（最大延長9か月）	離職等により住居を喪失している方、または喪失するおそれのある方	生活福祉課 (☎483-3474)
	市税の徴収猶予	納税猶予	2月以降に相当の収入減となり、納税が困難な方	税務課 (☎483-9033)
	国民年金保険料の免除	保険料の免除	2月以降の所得見込み額が免除の基準に該当する方	保険年金課 (☎483-7792)
	国民健康保険料の減免	保険料の減免	収入が減少し、要件に該当する方	保険年金課 (☎483-3431)
	国民健康保険傷病手当金の支給	傷病手当金の支給	被用者のうち労務に服することができなかった方	保険年金課 (☎483-3431)
	後期高齢者医療傷病手当金の支給	傷病手当金の支給	被用者のうち労務に服することができなかった方	保険年金課 (☎483-3455)
	後期高齢者医療保険料の減免	保険料の減免	収入が減少し、要件に該当する方	保険年金課 (☎483-3455)
	介護保険料の減免	保険料の減免	収入が減少し、要件に該当する方	長寿社会推進課 (☎483-8251)
特別定額給付金（申請がお済でない方）	世帯構成員1名につき10万円給付	基準日（4/27）に住民基本台帳に記載されている方	特別定額給付金担当 (☎447-5524)	