

☉ 広報

public
Information
Sennan
No.633

せ ん な ん

2018(平成30年)

3

March

<http://www.city.sennan.lg.jp/>

Contents

| | |
|----------|------|
| 新着ニュース | P 2 |
| お知らせ | P 4 |
| シリーズ人権 | P 14 |
| 子育て情報局 | P 16 |
| 読者プレゼント | P 20 |
| まちかどスナップ | P 21 |
| 情報BOX | P 22 |
| ふるさと歴史紀行 | P 24 |

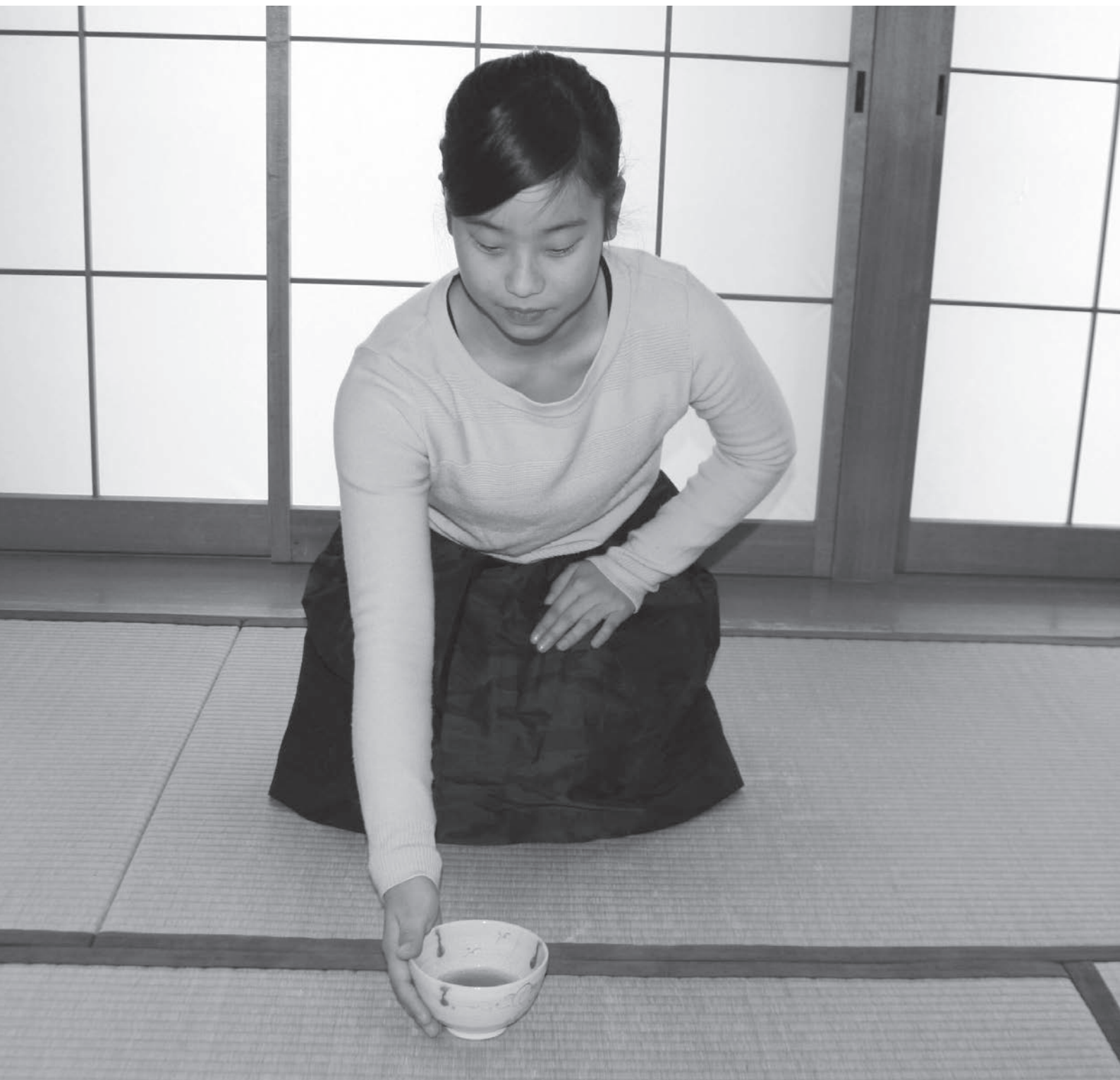

3月31日(土)に市民課・税務課窓口を臨時開設します

3月最終の土曜日に窓口を臨時開設します。他の部署や関係機関に確認を必要とする場合など、内容によっては、再度お越しいただく場合もあります。事前に各担当課へお問合せください。

【とき】 3月31日(土)午前9時～午後5時30分(マイナンバーカードの交付受付は午後4時まで)

【取扱窓口と業務】

▼市民課／転入・転出届、戸籍に関する届出、住民票・印鑑登録証明書等の交付、印鑑登録、マイナンバーカードの交付(特例の転入は手続きが

できない場合あり)、パスポート事務は取扱いなし

▼税務課／転入・転出に伴う原付バイクのナンバープレートの交付・返納、市税関係証明書等の交付、市税の納付、納税相談

【関連サイト】市ウェブサイト↓くらし・手続き↓休日等の窓口のご案内↓窓口業務の休日臨時開設について

【問合せ】市民課

(☎483・7791)
税務課
(☎483・9031)

Topics

新着ニュース

自動交付機を

ご利用ください

住民票、印鑑登録証明書の取得は自動交付機(事前登録が必要)が便利です。

【利用時間】平日…午前8時～午後7時(第3木曜日は午後3時まで)
土・日・祝日…午前9時～午後5時

【問合せ】市民課

(☎483・7791)

市有地を一般競争入札で売却します

最低売却価格以上で最高額の入札者が落札となります。

【対象物件】

- ① 信達牧野320番4外／宅地／611・12㎡
 - ② 信達牧野1507番16／宅地／97・93㎡
 - ③ 樽井七丁目1549番1／宅地／165・84㎡
 - ④ 樽井七丁目1551番2／雑種地／420・04㎡
- 【入札実施要領の配布】 3月1日(木)～28日(水)

【現地説明会】 3月15日(木)①午前10時～11時②午後1時～2時③④午後3時～4時

【入札日】 3月29日(木)

【申込み】 3月16日(金)～28日(水)(平日午前9時～午後5時)の期間に、所定の書類を行政・財産活用室へ(郵送不可、持参のみ)

【関連サイト】市ウェブサイト↓市政情報↓財産の売却・公募

【問合せ】行政・財産活用室

(☎483・0009)

全国瞬時警報システム(J・ALERT)による全国一斉情報伝達訓練を実施

地震や津波、武力攻撃などの発生時に備え、全国瞬時警報システム(J・ALERT)による全国一斉情報伝達訓練が実施されます。

本市では防災用広報システム(防災スピーカー)により試験放送を行います。

本市以外の地域でも、全国的にさまざまな情報伝達手段で訓練放送が実施される

予定ですのでご注意ください。

▽J・ALERTとは、地震や津波、武力攻撃などの緊急情報を、人工衛星などを通じて瞬時に国から市町村へ伝えるシステムです。

【とき・放送内容】下表のとおり

【問合せ】危機管理課

(☎479・3601)

| | |
|------|---|
| とき | 3/14(水)午前11時ごろ |
| 放送内容 | ①開始チャイム ②「これはJ-ALERTのテストです」(3回) ③「こちらは泉南市です」 ④終了チャイム |

ご寄贈ありがとうございます

2月7日、大阪ガス小さな灯運動南部支部さまから保育子育て支援課へ、デジタルカメラと食育エプロンをご寄贈いただきました。ご芳志に対し、紙上より厚くお礼申し上げます。

【問合せ】保育子育て支援課

(☎483・3471)



「災害時における地図製品等の供給等に関する協定」を締結

1月17日、株式会社ゼンリンと「災害時における地図製品等の供給等に関する協定」を締結しました。

本協定により、災害発生時の初動対応に必要な最新の住宅地図や広域図を、事前に市に貸与いただき、災害時には迅速に地図製品等を使用することができるようになりました。

【問合せ】危機管理課

(☎479・3601)



市役所庁舎内でのパンフレット広告を募集します

行政財産を活用した広告事業を行います。市役所庁舎内の空きスペースに広告専用ラックを設置し、パンフレットやチラシを設置しますのでご利用ください。

【費用】1か月間1300円から(規格、期間により異なります)

【関連サイト】市ウェブサイト↓事業者の方へ↓広告事業【申込み・問合せ】行革・財産活用室(☎483・0009)

【募集広告の種類】A3横、A4縦のパンフレット、チラシ

【期間】4月1日(日)から1か月単位(最長は平成31年3月31日(日)まで)

【設置場所】市役所本館1階、別館1階、保健センター1階



安全運転講習会

4月6日(金)

15日(日)は春の全国交通安全運動期間です。これに先立ち、次のとおり安全運転講習会を開催します。



【とき・ところ】左表のとおり

【その他】講習カードを必ず持参してください

【問合せ】泉南警察署

(☎471・1234)

| とき | ところ | |
|----------|-----|------------------------|
| 3月8日(木) | 岬町 | 岬町立町民体育館 |
| 3月9日(金) | | 多奈川小学校 |
| 3月12日(月) | 阪南市 | 阪南市立文化センター(サラダホール小ホール) |
| 3月13日(火) | | |
| 3月14日(水) | 泉南市 | イオンモールりんくう泉南 |
| 3月15日(木) | | 2階イオンホール |

【受付時間】各日とも午後6時30分～
【講習時間】各日とも午後7時～

5月からの前期スポーツ教室

【受講料】大人(16歳以上)4千円、子ども3千円。トランポリンのみ3800円。保険料を含む

【その他】▽申込み多数の場合は3月31日(土)午前10時に公開抽選。結果と手続きは返信ハガキで通知▽各教室とも申込み人数により開設しない場合あり▽対象は平成30年4月現在▽各10回コース

【申込み】往復ハガキ(1教室につき1名1枚)に①教室名②住所③受講者氏名(ふりがな)④年齢(学年)⑤生年月日⑥性別⑦電話番号を明記の上〒590・0521泉南市樽井2・26・1泉南市立市民体育館「スポーツ教室」係へ。3月30日(金)締切▽トランポリンのみ3月28日(水)～4月1日(日)の期間に市民体育館へ(先着順)

【問合せ】市民体育館(☎482・1000)

| 教室 | とき | 対象 | 内容 | 定員 |
|-----------|----------------|--------------------|--|-----|
| 幼児体育 | 水曜 16:00～17:00 | H24.4.2～H26.4.1生まれ | マット・ボール・鉄棒・跳び箱・トランポリン・音楽などを利用し楽しく身体を動かします | 25名 |
| ヨガ | 金曜 19:00～20:30 | 16歳～高齢者 | ハタヨーガを中心に現代人の体力を強化する総合的な健康体操ヨガ | 25名 |
| シンプル体操 | 金曜 15:30～16:30 | 16歳～高齢者 | 普段力を維持できるようストレッチや筋力維持エクササイズもある体操 | 30名 |
| リフレッシュEXE | 木曜 9:15～10:30 | 16歳～高齢者 | 充実した毎日を送るための身体作り。ストレッチ体操や筋力を維持する体操 | 40名 |
| 児童体育 | 土曜 11:00～12:00 | 小学1・2年生 | マットの後回り・鉄棒の逆上がり・跳び箱の開脚跳び・ボールやトランポリンなど楽しく身体を動かします | 25名 |
| 合気道 泉心塾 | 日曜 14:00～16:00 | 16歳～高齢者 | 精神修行、健康増進スポーツ武道を楽しめます | 20名 |
| トランポリン | 土曜 15:00～16:00 | H24.4.2～H26.4.1生まれ | 楽しく跳んで平衡感覚を養います。普及指導員が指導します | 8名 |

◆大人の教室で子どもを連れての参加はご遠慮ください

3

福祉

生活困窮者出張相談

生活、仕事、住まい、お金について相談できます。

【とき】①3月8日(木)②22日(木) いずれも午前10時～12時

【ところ】①市役所1階市民相談室②樽井公民館

【問合せ】泉南市民権協会ここサポ泉南
(☎0120・968・141)

第10回特別弔慰金手続き

戦没者のご遺族に、国としてあらためて弔意を表するため、5年ごとに国債を交付します。

【申請期間】4月2日(月)まで

【対象】戦没者等の死亡当時のご遺族で、平成27年4月1日(基準日)において、「恩給法による公務扶助料」や「戦傷病者戦没者遺族等援護法による遺族年金」等を受ける方(戦没者等の妻や父母等)がない場合に、次の順番による優先順位のご遺

族お1人に支給

①平成27年4月1日までに戦傷病者戦没者遺族等援護法による弔慰金の受給権を取得した方

②戦没者等の子

③戦没者等の①父母②孫③祖父母

④兄弟姉妹▼戦没者等の死亡当時、生計関係を有していること等の要件を満たしているかどうかにより、順番が入替わります

⑤①～④以外の戦没者の3親等内の親族(おい、めい等)▼戦没者の死亡時まで引続き1年以上の生計関係を有していた方

【内容】額面25万円、5年償還の記名国債

【申請方法】生活福祉課で

【その他】すでに請求済みの方は再請求不要

【問合せ】生活福祉課
(☎483・3474)

大阪府手話通訳者養成講座(初級)

【とき】5月14日～平成31年2月18日の毎週月曜日、午後2時30分～4時30分

【ところ】熊取町公民館(熊取町野田1・1・12)、その他5会場有り

【対象】府内在住、在勤の方で日常生活程度の手話ができ、通訳登録をめざす方

【定員】20名(判定試験合格者)

【費用】テキスト代実費

【詳細サイト】<http://www.pref.osaka.lg.jp/>「手話通訳者」で検索

【申込み・問合せ】3月1日(木)～30日(金)の期間に、障害福祉課設置の申込書(市ウェブサイトにからもダウンロード可)を郵送で〒540・8570(住所不要)府民お問合せセンター「手話通訳者養成講座」係へ
(☎06・6910・8001)

泉南市認知症サポーター養成講座

認知症を正しく理解し、認知症の方やその家族の応援者を増やすことで、認知症になっても住み慣れた地域で安心して暮らしていけるまちづくりをめざす講座です。

【とき】3月9日(金)午後1時30分～3時

【ところ】小規模多機能のおうちここに地域交流スペースほほえみ広場(樽井9・22・17)

【定員】30名程度(先着順)

【その他】車での来場はご遠慮ください

【問合せ】長寿社会推進課
(☎483・8254)

大阪府障がい者スポーツ大会

【とき】5月13日(日)、19日(土)、20日(日)、26日(土)、27日(日)、6月2日(土)

【ところ】万博記念競技場ほか

【対象】市内在住の身体障害者手帳、療育手帳、精神障害者保健福祉手帳をお持ちの方で4月1日(日)現在で満13歳以上の方(精神障害者の方は卓球のみ)

【競技種目】陸上競技、水泳、フライングディスク、卓球、ボウリング、アーチェリー(障がいにより種目が限定される場合があります)

【申込み・問合せ】障害福祉課(☎483・8252)へ。3月15日(木)締切

聴導犬と共に生きる

みんなの手話を覚えよう!

聴導犬アミーを連れての講演会です。

【とき】3月12日(月)午後2時～4時

【ところ】あいびあ泉南

【内容】安藤美紀さん(NPO法人MAMIE代表)による講演、ミニ手話講座、手話ソング

【定員】60名(申込順)

【申込み・問合せ】電話で泉南市社会福祉協議会(☎482・1027)へ。3月9日(金)締切

府内主要建物
ブルーライトアップ

4月2日(月)～8日(日)は「発達障害啓発週間」です。発達障がいへの理解促進のため、ブルー

ライトアップを行います。

【とき】4月2日(月)午後6時30分～11時(天保山大観覧車は10時まで)

【ところ】大阪城天守閣、天保山大観覧車

【問合せ】府民お問合せセンター「ピピッとライン」
(☎06・6910・8001)

ハイキング参加者募集

春風に吹かれて加太散策

【とき】4月4日(水)午前10時(集合)～午後2時30分(雨天の場合11日(水))

【集合場所】南海電鉄加太駅

【コース】加太駅～旧加太警察署庁舎(中村邸)～加太春日神社(えんのぎょうじどう)～淡島神社(みやま)～深山砲台跡・弾薬庫～展望台(休暇村紀州加太)

【対象】市内在住の60歳以上で約7km完歩可能な方

【定員】30名(申込順)

【参加費】無料(交通費等は各自負担)

【その他】昼食、飲み物は各自持参

【申込み・問合せ】印鑑を持参の上、泉南市社会福祉協議会(☎482・1027

あいびあ泉南

内、土日祝を除く)へ。3月12日(月)から受付



4月1日(日)からの福祉医療費助成制度について

【問合せ】生活福祉課 (☎ 483-3474)

●対象が拡大します

福祉医療費助成制度は、障害のある方やひとり親家庭などの方々を対象に、医療費の自己負担の一部を助成する制度です。新規で対象となる方は生活福祉課でお手続きください。

老人医療対象者（平成30年3月31日時点）については、経過措置として平成33年3月31日まで引続き助成対象となります。（所得制限あり、資格要件の継続が必要）

| 区分 | 対象者（下線は新規対象者） |
|----------------------|--|
| 重度障害者医療 (所得制限有り) | <ul style="list-style-type: none"> ・精神障害者保健福祉手帳1級所持者 ・指定難病（特定疾患）受給者証所持者で障害基礎年金1級または特別児童扶養手当1級該当者 ・身体障害者手帳1・2級所持者 ・重度の知的障害者 ・中度の知的障害者で身体障害者手帳所持者 |
| ひとり親家庭医療 (所得制限有り) | <ul style="list-style-type: none"> ・ひとり親家庭の18歳に到達した年度末日までの子 ・上記の子を監護する父または母 ・上記の子を養育する養育者 <p>※ひとり親家庭医療には、裁判所から「配偶者暴力等(DV)に関する保護命令」が出されたDV被害者を含みます</p> |
| 子ども医療 (所得制限なし) | <ul style="list-style-type: none"> ・0歳～中学3年生（15歳に達した日以後の3月31日まで）の子ども |

●自動償還について

4月診療分以降、右表の月額上限額を超えた場合は自動償還により超過額を返金します。手続きは次のとおりです。（府外および平成30年3月までの診療については、保険診療点数等の確認ができる領収書を添付の上、従来どおり窓口での申請が必要です）

▼初回：各医療機関からの保険診療点数等の確認後、右表の月額上限額を超える負担が確認できた場合は、個別に申請書を送付しますので、ご提出ください。申請書に記載した口座へ助成額が振込まれます。振込は最短でも診療月から4～5か月後となります

▼2回目以降：申請不要です。初回と同じ口座へ自動で振込します

| 区分 | 複数の医療機関等を受診した場合の月額上限額 |
|---------------------------|-----------------------|
| 重度障害者医療、 老人医療（経過措置対象者） | 3,000円 |
| ひとり親家庭医療、 子ども医療 | 2,500円 |



こころの健康相談統一ダイヤル

3月は自殺対策強化月間です。1人で悩まず専門の相談機関にご相談ください。

こころの健康
相談統一ダイヤル
☎ 0570-064-556

【設置期間】24時間

間電話相談設置期間

3月1日(木)午前9時30分～

31日(土)午後5時

【問合せ】保健センター

(☎ 482・7615)

大阪湾のアサリ等による

貝毒食中毒にご注意

大阪湾では毎年3月ごろから有毒プランクトンが増え、それを食べるアサリ等の二枚貝が毒化します。貝毒は加熱調理では分解されません。大阪湾で潮干狩りを行う際は、次のポイントに注意しましょう。



（府内の潮干狩り場は、採取した貝と安全な貝を交換するなどの安全対策を講じています）

▼貝毒発生中は天然アサリ等を採取して食べない▼採取した貝は海中で保管しない▼しびれや下痢等の症状が出た場合はすぐに医療機関を受診する

【問合せ】泉佐野保健所食品衛生課 (☎ 464・9688)

狂犬病の予防注射を行います

【とき・ところ】左表のとおり
 【費用】▽予防接種 3250円
 (注射料金2700円・注射済票交付手数料550円) ▽新規登録手数料3千円

【携行品】注射済票交付手数料領収書用紙(3月下旬に郵送します)

【その他】▽死亡・変更の受付
 鑑札の再交付も行います▽大雨・暴風警報発表時は中止や開始時間が遅れる場合があります
 ▽4月15日(日)実施は大変混雑が予想されます

【問合せ】保健センター
 (☎482・7615)

狂犬病予防の集団注射日程表

| 日程 | 時間 | ところ |
|---------|-------------|----------------|
| 4/5(木) | 10:00~10:45 | 男里老人集会場 |
| | 11:00~11:30 | 馬場老人集会場 |
| | 13:30~14:00 | 幡代老人集会場 |
| | 14:10~14:40 | 岡中朝日山住宅入口 |
| 4/6(金) | 14:50~15:10 | 岡中老人集会場 |
| | 10:00~10:30 | 人権ふれあいセンター裏駐車場 |
| | 10:45~11:30 | 渚団地公園 |
| | 13:30~14:30 | 西信達公民館 |
| 4/9(月) | 14:45~15:15 | マーブルコースト2号公園 |
| | 10:00~10:30 | 樽井小学校正門前 |
| | 11:00~11:40 | 樽井公民館 |
| 4/10(火) | 13:30~14:10 | 浜区民センター |
| | 10:00~10:30 | 兎田老人集会場 |
| | 10:45~11:30 | 東和苑公園前 |
| 4/12(木) | 13:30~14:50 | 新家公民館 |
| | 15:00~15:40 | 新家幸徳大橋北側 |
| | 10:00~10:35 | 大苗代区民センター |
| | 10:45~11:15 | 市場敬老会館 |
| | 11:30~11:45 | 市場大発団地公園 |
| 4/13(金) | 13:30~14:00 | 図書館駐輪場 |
| | 14:15~14:30 | 十二本松遙拝所 |
| | 14:45~15:15 | 牧野公園 |
| | 9:45~10:00 | 金熊寺老人集会場 |
| 4/15(日) | 10:20~11:30 | 新家八幡山団地入口 |
| | 13:30~14:30 | 砂川老人集会場 |
| | 14:40~15:10 | 府警団地集会場 |
| 4/15(日) | 10:00~12:00 | 保健センター |

| | とき | ところ | 対象 | 内容・その他 |
|----------|--|-----------------------|----------|--|
| 健康相談 | 毎月第1~4金曜日 13時30分~14時30分 | 保健センター | 40歳以上の市民 | 健康に関する疑問や不安があれば、保健師が相談に応じます。ご相談ください。 |
| 栄養相談 | 毎月第1~3金曜日 13時~14時30分 | | | 栄養士が個人のライフワークに応じた栄養に関する相談に応じます。ただし、事前に予約が必要です。 |
| こころの健康相談 | 月~金曜日 9時~17時45分 (閉庁日は除く) | 泉佐野保健所 (☎462-4600) | | アルコール依存症・認知症を含む。事前予約が必要。無料。 |
| 医療に関する相談 | 月~金曜日 9時~16時 (閉庁日は除く) | 泉佐野保健所 (☎462-7701) | | 医療に関して相談・アドバイスをしています。無料。 |
| 肝炎ウイルス検査 | 第1水曜日 9時30分~10時 (閉庁日は除く) | 泉佐野保健所 (☎462-7703) | | 事前予約が必要。 |
| HIV即日検査 | 第1・3月曜日 13時~14時 (閉庁日は除く) | 泉佐野保健所 (☎462-7703) | | 匿名可。無料。(希望者には梅毒即日検査も実施) |
| 風しん抗体検査 | 第1・3月曜日 10時~11時 (閉庁日は除く) | 泉佐野保健所 (☎462-7703) | | 事前予約が必要。無料。 |
| 献血 | 3月20日(火)、30日(金) 10時~12時 13時~16時30分 | イオンモールりんくう泉南 | | 大阪府内の当日と翌日の献血場所はフリーダイヤル0120-326-759でご案内しています。問合せは泉南市献血推進協議会(☎482-7615) |

20歳がスタート！国民年金

20歳を迎えると、さまざまな権利・義務が発生します。国民年金に加入することもその1つです。

国民年金は、20歳から60歳までのすべての方が加入し、老後の所得保障だけでなく、障害や死亡といった不慮の事故などにより、生活の安定が損なわれることのないよう、みんなの前もって保険料を負担し支え合う制度です。

加入の手続きもれや保険料の納め忘れがあると年金を受取れないこともあります。必ず加入の手続きをとりましょう。(20歳前に就職して厚生年金保険・共済組合に加入している方は第2号被保険者、第2号被保険者に扶養されている配偶者の方は第3号被保険者となりますので加入手続きは不要です)

なお、学生の方や保険料の納付が困難な方には、学生納付特例や若年者納付猶予など保険料の支払いを猶予する制度がありますので、保険年金課で国民年金の加入の手続きと併せて申請してください。

【問合せ】保険年金課国民年金担当
 (☎483・7792)

海外で治療を受けたときは

国民健康保険、後期高齢者医療制度に加入の方が、海外で病気やケガにより治療を受け、費用を支払った場合、帰国後、必要書類を提出し、認められると海外療養費の支給を受けることができます。

ただし、治療目的の海外渡航は対象となりません。(医療機関への支払日の翌日から2年を経過すると申請できません)

【申請に必要なもの】保険証、診療内容明細書、領収書、領収明細書、世帯主の印鑑、世帯主の口座番号等(後期高齢者医療制度の場合は本人の印鑑、口座番号等)がわかるもの、パスポート、調査に関わる同意書。

なお、外国語で記載された診療内容明細書や領収書、領収明細書の住所、氏名、押印があるものを必ず添付してください

【問合せ】保険年金課国保担当
 (☎483・3431)
 後期高齢者医療担当
 (☎483・3455)



★問合せ 保険年金課

(☎ 483・3431)

国保加入の70歳になられる方へ

70歳の誕生日を迎えられた方は、誕生日の翌月の1日から(1日生ま



れの方は誕生日から、高齢受給者として診療を受けることができます。誕生日(1日生まれる方は、誕生日の前月)の下旬に高齢受給者証を送付します。で、被保険者証と合わせて病院へ提示してください。

また、平成26年4月から、高齢受給者の負担割合が現行の法のとおり2割となっております(昭和19年4月2日以降が誕生日の方)。昭和19年4月1日以前が誕生日の方は、所得に応じて負担割合が1割のまま据え置かれます(現在高齢受給者証をお持ちの方も、負担割合は据え置かれます)。

健康保険の任意継続制度

一定期間勤めていた会社を退職した場合(継続して2か月以上の被保険者資格が必要)、それまで加入していた健康保険を退職の翌日から2年間継続できる制度があります。退職時には、国民健康保険と任意継続制度の

どちらの保険が有利かよく調べて決めましょう。

任意継続制度は、退職から20日以内に届けなければならぬなど、健康保険の種類によって取り決めがあります。詳しくは加入している健康保険の事務所へお問合せください。

国民健康保険税額の試算を希望される場合は、前年所得がわかるもの(源泉徴収票等)を準備して、保険年金課へお問合せください。

3月9日は「脈の日」です

脳卒中の中でも特に重症化しやすい心原性脳塞栓予防のため、自分の脈をチェックする習慣をつけましょう。脈が飛ぶなど脈のリズムがおかしいと思ったら、すぐ受診しましょう。



本市国民健康保険では、特定健康診査で心電図検査を実施しています。平成29年度の特定健康診査の有効期間は、3月31日(土)までです。受診がまだの方は、この機会に受診してください。

【詳細サイト】<http://www.stop-atstroke.jp/>

【問合せ】保険年金課

(☎ 483・3433)

国民健康保険の財政運営主体が市から府へ移ります

●国民健康保険の広域化

4月から、国民健康保険の財政運営の責任主体が市町村から都道府県へ移ります。都道府県単位で運営することにより安定的な財政運営と効率的な事業運営を進め、制度の安定化を図ります。これは平成27年5月27日に成立した「持続可能な医療保険制度を構築するための国民健康保険法等の一部を改正する法律」によるものです。

●大阪府と市町村の関係

大阪府は府内全体の医療給付費等の見込みを立て、それを賄うための事業費納付金を各市町村に割当てます。市町村は、大阪府が示す標準保険料率等を参考に、予定収納率に基づいて保険税率を定めます。その後、被保険者から保険税を徴収し、大阪府へ事業費納付金を納めます。

【問合せ】保険年金課 (☎ 483-3431)

平成30年度からの新国保制度における大阪府と市町村の役割分担

| | 大阪府の主な役割 | 市町村の主な役割 |
|-----------------|---|---|
| 財政運営 | <ul style="list-style-type: none"> ●財政運営の責任主体 ●府内各市町村の国保事業費納付金を決定 ●財政安定化基金の設置・運営 | <ul style="list-style-type: none"> ●国保事業費納付金を大阪府に納付 |
| 保険料の決定 賦課・徴収 | <ul style="list-style-type: none"> ●市町村の標準保険料率を算定 | <ul style="list-style-type: none"> ●標準保険料率等を参考に保険税率を決定 ●保険税の賦課・徴収 |
| 資格管理 | <ul style="list-style-type: none"> ●国保運営方針に基づき、事務の効率化・広域標準化を推進 | <ul style="list-style-type: none"> ●被保険者証等の発行 |
| 保険給付 | <ul style="list-style-type: none"> ●市町村へ給付に必要な費用を全額支払う ●市町村が行った保険給付の点検 | <ul style="list-style-type: none"> ●保険給付等の決定 |
| 保健事業 | <ul style="list-style-type: none"> ●市町村に対して必要な助言・支援 | <ul style="list-style-type: none"> ●各市町村のデータヘルス計画に基づく保健事業を実施 |

健康保険

国民健康保険の届け出をお忘れなく

国民健康保険の届け出が遅れると、次のトラブルが起こります。左表の場合は、必ず手続きをお願いします。

こんなときは必ず14日以内に届け出を

| こんなとき | | 届け出に必要なもの |
|-----------|-----------------------------------|--|
| 国保に加入するとき | 泉南市に転入したとき | 転出証明書、印鑑 |
| | 他の健康保険の資格がなくなったとき | 健康保険の資格喪失証明書、印鑑 |
| | 子どもが生まれたとき | 保険証、母子手帳、印鑑 |
| | 生活保護を受けなくなったとき | 生活保護廃止決定通知書、印鑑 |
| | 外国籍の方 | 泉南市にきたとき 在留カード等、パスポート 他の健康保険の資格がなくなったとき 在留カード等、健康保険の資格喪失証明書 |
| 国保をやめるとき | 他市町村に転出するとき | 保険証、印鑑 |
| | 他の健康保険に加入したとき | 保険証、新しく加入した健康保険証(未交付の場合は健康保険資格取得証明書)、印鑑 |
| | 被保険者が亡くなったとき | 保険証、印鑑 |
| | 生活保護を受けるようになったとき | 保険証、保護開始決定通知書、印鑑 |
| その他 | 世帯を合併・分離したとき | 保険証、印鑑 |
| | 住所、氏名、世帯主などがかわったとき | 保険証、印鑑 |
| | 保険証をなくしたり、汚したりしたとき | 身分証明書、印鑑 |
| | 修学のため市外に住むとき | 保険証、在学証明書、印鑑 |
| | 長期の入院や児童福祉施設等に入所のため、住所を他の市町村に移すとき | 保険証、入所証明書、印鑑 |

平成27年度から退職者医療制度の廃止に伴い、退職被保険者の新規加入はありません。ただし、すでに退職被保険者として加入している方については、退職被保険者要件に該当しなくなるまで、そのまま退職被保険者として継続されます。

【加入の届け出が遅れると】医療費は全額自己負担です。保険

税は資格ができた月(退職した月など)までさかのぼって納めていただきます

【脱退の届け出が遅れると】資格喪失後、国保の保険証を使って診療を受けた場合、国保負担分の医療費の返還が必要です。また、新たに加入した会社の健康保険と国保の両方に保険料を納めてしまうこともあります

【問合せ】 保険年金課
(☎ 483・3431)

税金

固定資産課税台帳の縦覧・閲覧

① 縦覧制度
納税者がほかの所有者の土地

② 閲覧制度
納税義務者は名寄帳を閲覧することができま

や家屋と比較して、価格(評価額)が適正であるかどうかを確認するために、土地および家屋価格等縦覧帳簿を縦覧に供する制度です。土地価格等縦覧帳簿には所在、地番、地目、地積、価格を記載しています。家屋価格等縦覧帳簿には、所在、家屋番号、種類、構造、床面積、価格を記載しています。

【縦覧期間】 4月2日(月)～5月31日(木)の平日午前9時～午後5時30分

【縦覧場所】 税務課

【対象】 本市固定資産税の納税者および同居親族

【問合せ】 税務課係固定資産税担当 (☎ 483・9032)

資産課税台帳の閲覧については、納税義務者のほか、借地・借家人の方も閲覧できます。

【閲覧期間】 4月2日(月)以降の平日午前9時～午後5時30分

【閲覧場所】 税務課

【対象】 ▽所有者本人および同居親族▽借地・借家人の方(確認のため賃貸借契約書等の書類が必要)

【その他】 ①②とも▽印鑑(認印)が必要▽代理人の場合は委任状が必要▽市外にお住まいの方は本人確認ができるものが必要

【関連サイト】 市ウェブサイト ↓くらし・手続き↓税金

【問合せ】 税務課係固定資産税担当 (☎ 483・9032)

泉佐野税務署からのお知らせ

● 所得税および復興特別所得税・贈与税の確定申告
平成29年度の確定申告および納税期限は3月15日(木)です。

● 消費税および地方消費税(個人事業者)の確定申告
平成29年度の確定申告および納税期限は4月2日(月)です。

● 申告書作成会場開設
3月15日(木)まで申告書作成会場を開設しています。相談受付時間は午前9時から午後4時までです。(混雑状況により、早めにお受付を終了する場合があります)

市・府民税の申告受付は 3/15(木)までです!

【申告が必要な方】 ▽平成30年1月1日現在、本市に住所があり平成29年中に収入のあった方(確定申告者、年末調整済者、扶養親族の方を除く)

【注意】 ▽平成29年中に無収入の方も所得証明や非課税証明の発行に申告が必要です(申告は郵送でも受付可。☎ 590-0592(住所不要) 税務課係市民税担当) ▽申告に必要な書類の詳細はお問合せください

【問合せ】 税務課係市民税担当 (☎ 483-9031)



● 振替納税による振替日
申告所得税および復興特別所得税は4月20日(金)、個人事業者の消費税および地方消費税は4月25日(水)が振替日です。事前に預貯金残高をご確認ください。

【問合せ】 泉佐野税務署
(☎ 462・3471)

●生活・環境

★問合せ 清掃課

(☎483・5875)

【関連サイト】市ウェブサイト
↓くらし・手続き↓ごみ

3月21日(例)の

ごみ収集はありません

収集日程カレンダーで「品目・収集日」を確認し、当日午前8時30分までに、決められた集積場所に分別して出してください。布団や草木等は可燃ごみとして、木・金曜日に出してください。

収集回数の変更

および収集品目の追加

4月から古着の収集を隔月収集から毎月収集に変更します。あわせて、ハンカチ、タオル、バスタオルを収集品目に追加します。詳しくは平成30年度家庭ごみ収集日程カレンダーをご確認ください。

有価物集団回収報償金

交付制度

ごみの減量化と有効利用を推進し、ごみ問題に対する市民意識向上に資するため、自主的に有価物の集団回収を行う地域住民団体に対し報償金を交付します。各申請書類は清掃課に備え

ています。また、市ウェブサイトからもダウンロード可

【申請受付】3月1日(木)～30日(金)

【申請に必要なもの】①有価物

集団回収報償金交付申請書②有価物集団回収報償金専用伝票

(市役所提出用および泉南市廃棄物減量推進協議会提出用)③

泉南市有価物集団回収業者発行の計量伝票(明細書)

【対象となる団体】おおむね10世帯以上の市内の自治会、子ども

会、婦人会、老人会等の営利を目的としない団体で、1年間に4

回以上集団回収を実施する団体

【対象品目】新聞、雑誌、段ボール、衣服、古布、空き缶(アル

ミ缶)、牛乳パック

【交付金額】回収量1kg4円

(交付申請時期：3月～8月の上半期分は9月、9月～2月の下半期分は3月)

◇◇◇◇◇

泉州地域近畿自然歩道

みどりと産直フォトラリー

自然歩道沿線市町毎に設定した「踏査ポイント(2市町以上の4か所)」「周辺ポイント(2

市町以上の3か所)」での自撮り写真および「産直ポイント」

で購入した商品のレシートの写真と共に所定の用紙で申込後、

認定証と記念缶バッジを贈呈します。期間終了後には抽選で、

産直ポイントの地場農産物や加工品等の賞品が当たります。

【開催期間】5月31日(木)まで

【詳細サイト】http://www.pref.osaka.lg.jp/senshuum/gyomu/sensyu_photorally_29.html

【問合せ】大阪府泉州農と緑の総合事務所地域政策室

(☎439・3601)

住基台帳ネットワーク

システム運用停止

メンテナンス作業のためシステムの運用を停止します。マイ

ナンバーカードの交付、電子証明書の発行、住基カード・マイ

ナンバーカードによる転出・転入等の手続きができません。

【とき】3月16日(金)

【問合せ】市民課

(☎483・7791)

●安全・安心

山火事に注意!

春の行楽シーズンが到来し、野山に入る機会が多くなります。小さな火が大きな山火事を引き起こすことがあります。山火事のほとんどは人間の不注意によって起きています。入山時には、火の取扱いに十分注意してください。



【問合せ】泉州南広域消防本部予防課 (☎469・0886)



関西国際空港情報 No.213
<https://www.kansai-airport.or.jp/>

■日本初のフィリピン・クラーク線が新規就航

3月27日(火)から、日本初となるフィリピン・クラーク国際空港への定期便の就航が始まります。クラークは、首都マニラの郊外に位置し、近年鉄道やホテルなどのインフラ整備が進む経済特別区です。

■「KIX スプリングフェスタ 2018」開催中

4月8日(日)までの期間、「KIX スプリングフェスタ 2018 ～関空はなまつり～」と題した「花」をテーマとするイベントを開催。空港内の各所にちりばめた花柄の装飾や、体験イベントなど、春らしさを体感できる内容が満載です。詳しくは空港ホームページのイベントカレンダー (<https://www.kansai-airport.or.jp/special/event/>) をご覧ください。

■関西国際空港初の到着時免税店オープン

関西国際空港第1、第2ターミナルビルの国際線到着エリアに、到着時免税店「Arrival Duty Free Shop (仮称)」が今春オープンします。空港到着後も免税品のお買物が楽しめますので、海外からご帰国の際にはぜひお立ち寄りください。

【問合せ】関西国際空港案内 (☎455-2500)

春の全国火災予防運動

3月1日(木)～7日(水)まで春の全国火災予防運動が実施されます。消防本部では、この期間にさまざまな活動を実施し火災予防を呼びかけます。今一度、火の用心の大切さを思い起こし、地域で助け合いながら火災のないまちづくりにご協力をお願いします。

【問合せ】泉州南広域消防本部予防課 (☎469-0886)

● 商工・労働

女性活躍促進法について

女性活躍推進法では、常時雇用する労働者（雇用期間によりパートや契約社員も含む）が300人以下の企業については、行動計画の策定、届出、情報公開等が努力義務（301人以上は義務）となっております。行動計画を策定・届け出すると、助成金や公共調達加算評価などのメリットがあります。

【無料電話・訪問相談】一般財団法人女性労働協会
☎03・3456・4412

【詳細サイト】<http://www.mhlw.go.jp/stf/seisakunitsuite/bunya/0000091025.html>
（厚生労働省「女性活躍推進法特集ページ」）<http://osaka-roudoukyoku.jsite.mhlw.go.jp/>（大阪労働局「女性の活躍推進情報コーナー」）

【問合せ】大阪労働局
☎06・6941・8940

● 募集

一般事務臨時職員の登録・選考

【業務内容】市役所での一般事務補助

【勤務時間】午前9時～午後4時

【日給】5690円

【雇用期間】上限6か月

【採用予定人員】若干名

【採用予定】4月または4月以降（4月採用者以外は、1年間の登録と必要が生じた場合に採用。雇用期間は上限6か月）

【登録申請】随時

【その他】健康保険、厚生年金雇用保険に加入（勤務時間等により、社会保険へ加入しない場合があります）

【関連サイト】市ウェブサイトを↓市政情報↓採用情報・人事行政↓職員等の募集・採用情報↓臨時職員の募集・登録について

【申込み・問合せ】泉南市臨時職員登録申請書または写真付履歴書を人事課へ（☎483・0003）



埋蔵文化財センター臨時職員

①埋蔵文化財発掘調査員
②ガイダンス要員

【資格】①昭和33年4月2日以降生まれで、10年以上の埋蔵文化財発掘調査歴（内外業とも）があり、発掘調査現場での測量、写真撮影補助、遺物整理等、業

務に必要な相当の経験と技術を有する方

②昭和28年4月2日以降生まれで、月々金曜日午前9時30分～午後4時30分の勤務が可能な方

【日給】①外業8900円、内業6820円②5690円

【採用予定人員】①2名②1名

【試験日】3月22日(木)

【試験内容】面接

【採用予定】4月

【募集要項の配布・申込み・問合せ】3月5日(月)～14日(水)午前9時30分～午後4時30分の期間に埋蔵文化財センター（☎483・6789）へ。



人権ふれあいセンター臨時職員

【資格】清掃、事務補助の経験のある方

【業務内容】人権ふれあいセンター内の清掃、事務補助

【勤務時間】月々金曜日の午前9時～午後3時、交代勤務

【採用予定人員】2名程度

【試験日】3月23日(金)

【試験内容】面接

【採用予定】4月

【募集要項の配布・申込み・問合せ】3月1日(木)～14日(水)の期間に人権ふれあいセンター内人権推進課（☎480・2855）へ。郵送不可

| 相談あんない | | | | |
|-------------|--------------------------|--|--------------------------|--|
| 時間は24時間表記です | | | | |
| 区分 | 相談名 | とき | ところ | 問合せ |
| 法律 行政 | 法律相談 (本人に係る相談) | 3/1(木)、8(木)、22(木) 9時15分～11時55分 ▽申込みは実施日前日に電話で9時から先着8名受付 | 市役所別館 2階産業観光課 | 産業観光課 (☎ 483-8191) |
| | 行政相談 | 3/15(木) 14時～16時 | 市役所別館 2階会議室4 | 産業観光課 (☎ 483-8191) |
| | 消費者相談 | 月～金曜日 10時～12時、13時～16時 | 市役所別館 2階消費生活センター | 消費生活センター (☎ 447-8099) |
| | 行政書士相談 (相続・遺言・交通事故ほか) | 毎月第2金曜日(祝祭日は第3金曜日) 13時～16時 要予約。定員6名 | 市役所別館 2階会議室4 | 行政書士会泉州支部事務局 (☎ 483-7373) |
| 労働 就労 | ハローワーク情報(週1回更新) | 月～金曜日 執務時間中 | 市役所別館 2階産業観光課 | 産業観光課 (☎ 483-8191) |
| | ハローワーク情報(毎日更新) | 月～金曜日 執務時間中 | 人権ふれあいセンター | 地域就労支援センター (☎ 485-1401) |
| | 労働相談 | 今月はありません | 市役所別館 2階会議室4 | 産業観光課 (☎ 483-8191) |
| | 就労支援相談 | 月～土曜日 9時～17時30分(土曜日は要予約) | 人権ふれあいセンター | 地域就労支援センター (☎ 485-1401) |
| | 農事相談 | 毎月第4金曜日 9時30分～12時(要電話予約) | 農業委員会事務局 | 農業委員会事務局 (☎ 483-9975) |
| 子育て 教育 | 母子相談 | 月～金曜日 9時～17時 | 市役所 1階生活福祉課 | 生活福祉課 (☎ 483-3474) |
| | 子ども相談(家庭児童相談) | 月～金曜日 10時～16時(来所の場合は要予約) | 市役所 1階保育子育て支援課隣 | 家庭児童相談室 (☎ 485-1586) |
| | 教育相談(カウンセリング) | 月～金曜日 10時～16時 | 市役所 1階指導課 | 指導課 (☎ 483-3671) |
| | 進路支援(奨学金等相談) | 月～土曜日 9時～17時30分(土曜日は要予約) | 人権ふれあいセンター | 人権協会 (☎ 485-1401) |
| 健康福祉 人権 | 障害者相談員による相談 | 月～金曜日(要電話予約) | 随時相談の上、決定 | 障害福祉課 (☎ 483-8252) |
| | 高齢者障害者住宅改造相談 | 毎月第3月曜日 13時30分～16時30分 | あいびあ泉南 | せんなんピアセンター (☎ 482-0114) |
| | 心配ごと相談 | 毎週木曜日 9時～12時 | あいびあ泉南 | 社会福祉協議会 (☎ 482-1027) |
| | 総合生活相談 | 月～土曜日 9時～17時30分(土曜日は要予約) | 人権ふれあいセンター | 人権協会 (☎ 485-1401) |
| | 生活困窮者相談 | 月～金曜日 8時30分～18時 | 人権ふれあいセンター | ここサポ泉南 (☎ 0120-968-141) |
| 税金 | 税の相談 | 4・6・8・10・12月の第3水曜日 13時～16時 | 市役所 1階市民相談室 | 税務課 (☎ 483-9031) |
| | 夜間納税相談 | 毎月10日(土日祝日は翌執務日) 17時45分～20時 | 市役所 1階税務課 市役所 1階保険年金課 | 税務課 (☎ 483-9033) 保険年金課 (☎ 483-3432) |

保育子育て支援課の募集情報

【職種】 なるにつこ認定こども園保育教諭・早朝延長担当保育士・調理員、地域子育て支援センター保育士、子ども総合支援センター児童指導員、ファミリーサポートセンターアドバイザー

【資格】 昭和30年4月2日以降生まれで、それぞれの職種について必要な資格を有する方（無資格の方も応相談）

【試験内容】 面接

【採用予定】 4月

【募集要項の配布・申込み・問合せ】 3月1日(木)～12日(月)の期間に保育子育て支援課（☎483-3471）へ。市ウェブサイトからもダウンロード可。

詳細は、保育子育て支援課へお問い合わせください



市長選挙の選挙事務臨時職員

【資格】 昭和28年4月2日以降生まれでパソコン操作のできる方
【業務内容】 期日前の選挙事務、投票日当日の投票事務など（期日前投票期間中の6日間は、長時間の立ち仕事になります）
【日給】 5690円
【雇用期間】 4月10日(火)～26日(木)（土日出勤）
【採用予定人員】 7名程度
【試験内容】 書類審査と面接
【申込み・問合せ】 3月8日(木)～15日(木)の期間に、写真付履歴書を選挙管理委員会事務局（☎483・8111）へ。郵送不可

公立幼稚園臨時職員

【資格】 昭和31年4月2日以降生まれで保育士資格、または教員（幼・小・中・高）免許を有する方（3月31日(土)取得見込み含む）
【業務内容】 預かり保育
【採用予定人員】 1名程度
【試験日】 3月15日(木)
【試験内容】 面接
【採用予定】 4月
【募集要項の配布・申込み・問合せ】 3月5日(月)～12日(月)の期間に学務課（☎483・3673）へ。市ウェブサイトからダウンロード可

留守家庭児童会指導員補助

【資格】 昭和28年4月2日以降生まれで、放課後・土曜日・学校休業日等を含む週2～4日のローテーション勤務ができる方
【時間給】 930円
【採用予定人員】 17名程度
【試験日】 3月18日(日)
【試験内容】 面接
【採用予定】 4月
【申込み・問合せ】 写真付履歴書と392円分の切手を貼付した宛名明記の返信用封筒（長形3号）を生涯学習課（☎483・2582）へ。3月16日(金)締切。

保健センター勤務保健師

【資格】 昭和28年4月2日以降生まれで、保健師免許を有し、パソコン操作と普通自動車の運転ができる方。経験者歓迎
【業務内容】 母子保健、成人保健、予防接種業務
【勤務時間】 月～金曜日午前9時～午後4時
【時間給】 1729円
【採用予定人員】 1名
【試験日】 3月15日(木)
【試験内容】 面接
【採用予定】 4月から6か月（最大6か月まで採用を更新する場合同あり）
【申込み・問合せ】 写真付履歴書と保健師免許証を持参し、保

健センター（☎482・7615）へ。3月12日(月)締切
生活保護レセプト点検員
【資格】 昭和28年4月2日以降生まれで医療事務講習受講済の方（請求点検業務経験を有する方）
【業務内容】 生活保護レセプト点検業務
【採用予定人員】 1名
【試験日】 3月17日(土)
【試験内容】 面接
【採用予定】 4月
【募集要項の配布・申込み・問合せ】 生活福祉課（☎483・3473）へ。3月13日(火)締切。郵送不可

泉南市登録手話通訳者

【対象】 手話通訳士、大阪府登録手話通訳者および同等の技量を有する方
【選考審査】 4月11日(水)午後3時～8時の間で15分程度（手話通訳士と平成29年度大阪府登録手話通訳者は審査を免除）
【申込み・問合せ】 障害福祉課設置の申込書で住所、氏名、電話・FAX番号、審査希望時間帯等を明記の上、障害福祉課（☎483・8252）へ。3月30日(金)締切



自衛官幹部候補生（一般・飛行）

特別職国家公務員。昇給年1回、ボーナス年2回、諸手当。週休2日制、年次休暇等
【応募資格】 ▽大卒程度試験・日本国籍を有する20歳以上26歳未満の方（22歳未満の方は大卒および見込み含む）
▽院卒程度試験・日本国籍を有する方で28歳未満の方（修士課程修了者等見込み含む）
【受付期間】 3月1日(木)～5月1日(火)
【合格発表】 6月上旬（1次）、陸海8月上旬（最終）、空9月上旬（最終）
【問合せ】 自衛隊大阪地方協力本部岸和田地域事務所（☎426・0902）

少年剣道新規会員募集

【とき】 毎週火・木曜日、▽初心者・午後5時～6時▽経験者・午後6時～7時30分
【ところ】 泉南警察署
【対象】 小学2年生以上
【申込み・問合せ】 電話で泉南警察署（☎471・1234）へ。申込み多数の場合は抽選

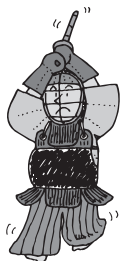

募集

岸和田健老大学41期生募集

岸和田健老大学は、自ら探求し行動しようとするアクティブな高齢者たちによって創り上げられたシニア大学であり、生涯学習の場です。

【とき】 毎週火曜日、午前10時30分～午後4時(クラブ活動は他の曜日もあります)

【ところ】 本学本部および岸和田市立福祉総合センター(南海岸和田駅前口より徒歩3分)など

【対象】 55歳以上で通学可能な方(駐車場はありません)

【定員】 50名(入学は随時受付)

【費用】 入学金5千円、学費月4千円(学生自治会費含む)、クラブ費は別途必要です

【入学式】 4月10日(火)

【詳細サイト】 <http://www.tvk.zaq.ne.jp/kenrou/>

【申込み・問合せ】 岸和田健老大学事務局(☎431・1575)

文化・スポーツ

★サンエス温水プール

(☎484・20027)

今月のご案内(3月31日まで)

トレーニング室利用者講習会

(無料)を毎日実施しています。事前予約受付中です。

【休館日】 毎週月・火曜日、3月30日(金)、31日(土)

【利用時間】 午前10時～午後5時30分(受付は午後5時まで)

【利用料金】

(3時間利用の場合) 大人600円、高校生360円、中学生～小学4年生240円、高年齢者(65歳以上)300円、小学3年生以下無料(ただし、水着着用の保護者または20歳以上の成人の同伴が必要で、1名につき小学3年生以下の児童2名まで。なお、オムツの外れていない方は利用することができません)



【注意】 施設点検のため、臨時休館となる場合があります

【その他】 3D映像と音楽で運動を楽しむエクササイズプログラムもご利用ください

【詳細サイト】 <http://www.sensanaisou.jp/pool/index.html>

4月から指定管理者制度を導入

民間のノウハウを活用し、市民サービス向上を図るため、サンエス温水プールは4月から指定

定管理者による運営となります。

【指定管理者】 株式会社尾崎スイミングスクール(阪南市尾崎町5・31・18)

【指定期間】 4月1日(日)～平成35年3月31日

【その他】 休館日や利用時間等は広報せんなん4月号に掲載します

【問合せ】 泉南清掃事務組合

(☎484・0581)

★市立図書館(☎482・7766) 【関連サイト】 市ウェブサイト ↓図書館ウェブサイト

今月のご案内(4月4日まで)

【休館日】 毎週月曜日、3月3日(土)～9日(金)(蔵書点検のため)、21日(祝)

【開館時間】 午前10時～午後5時15分



図書館新刊紹介

図書館ウェブサイトでも、約3か月分紹介しています。

【詳細サイト】 市ウェブサイト ↓図書館ウェブサイト ↓資料をさがす(新着案内) ↓新しく入った本

●「激動の平成史」(内田樹ほか著、洋泉社)

消費税導入、携帯電話の普及など、平成の30年を振り返る。

●「上方落語史観」(高島幸次著、140B)

大阪の歴史風土が染みついた歴史の教科書「上方落語」を知る。

●「あかつき球団事務所へようこそ」(青井夏海著、ポプラ社)

やさぐれた美咲がシニア女子草野球軍団を手伝ううち、変化が…。

●〈絵本〉「だるまちゃんとはやたちちゃん」ほか(加古里子作・絵、福音館書店)

91歳の絵本作家の人気シリーズ最新刊が3冊入りしました。

図書館3月特集コーナー

【入口特集コーナー】「防災」

【絵本コーナー】「入園・入学」

【回転棚】「シニアを楽しむ」3

【いわさきちひろ】「別冊」

【視聴覚コーナー】「ありがとうのうた」

【かしのき号・特集コーナー】

「医療小説」

自習室をOPEN

図書館では、生涯学習支援や子どもの居場所づくりを目的に自習室を開放しています。

【とき】 開館日の午前10時～午後5時

【ところ】 図書館2階会議室

【対象】 どなたでも

【その他】 行事がある場合は使用できません。詳しくは図書館ウェブサイト上の図書館カレンダーをご確認ください。

自動車図書館かしのき号

かしのき号は、左記ステーションを月2回ずつ巡回します。なお、気象条件等により巡回を中止する場合があります。

音楽・朗読CDやDVD等の視聴覚資料の貸出もできます。予約も

できます。白抜きは土曜日の巡回です



| ステーション名 | 曜日と時間 | 巡回日 | |
|-------------|---------------|-----|------|
| | | 3月 | 蔵書点検 |
| 雄信小学校前 | 水 14:15～14:45 | 24 | |
| 楠台1号公園 | 水 15:15～16:00 | 24 | |
| あおぞら幼稚園 | 木 13:20～14:10 | 1 | 15 |
| なるにっこ認定こども園 | 木 14:30～15:00 | 1 | 15 |
| 鳴滝小学校 | 木 15:10～16:10 | 1 | 15 |
| 東小学校 | 金 13:30～14:15 | 2 | 16 |
| 砂川老人集会場 | 金 14:40～15:20 | 2 | 16 |
| 一丘団地 | 金 15:40～16:30 | 2 | 16 |
| 青少年センター | 水 14:00～14:30 | 14 | 28 |
| ファミリー南大阪 | 水 15:00～16:00 | 14 | 28 |
| 八幡山自治会館 | 木 15:00～15:40 | 蔵 | 22 |
| ルナりんくう | 木 15:55～16:25 | 蔵 | 22 |
| 浜老人集会場 | 金 13:50～14:20 | 書 | 23 |
| 西信達公民館 | 金 14:35～15:05 | 点 | 23 |
| 関空マールコースト | 金 15:20～16:00 | 検 | 23 |

書庫ツアーを行います！

普段入ることのできない書庫をご案内します。貸出体験(子どものみ)もできます。

【とき】3月17日(土)①午前10時30分②午後1時30分(30分程度)

【集合場所】図書館1階カウンター前

【対象】子どもから大人まで

【定員】各回20名(先着順)

★市民体育館(☎482・1000)【関連サイト】市ウェブサイト↓観光・文化・スポーツ↓スポーツ

今月のご案内(4月4日まで)

上靴をご持参ください。

【全日休館日】毎週火曜日

【平日休館日】毎週月曜日

【受付時間】午前9時～午後5時(平日休館日は正午まで)

◆ ◆ ◆ ◆ ◆

★樽井公民館(☎483・4361)

【関連サイト】市ウェブサイト↓観光・文化・スポーツ↓文化

今月のご案内(4月4日まで)

【全日休館日】毎週火曜日、3月21日(祝)

【平日休館日】毎週月曜日

【受付時間】午前9時～午後5時30分(ただし、樽井公民館以外の公民館は午後4時まで、平日休館日は正午まで)

【受付時間】午前9時～午後5時30分(ただし、樽井公民館以外の公民館は午後4時まで、平日休館日は正午まで)

第47回泉南市総合体育大会成績発表

【問合せ】市民体育館(☎482-1000)

団体

| 種目 | 種別 | 優勝 |
|--------|--------|----------|
| サッカー | 高学年 | FCポテトサラダ |
| | 低学年 | ゴールドボール |
| バレーボール | 一般女子2部 | チームあつと |
| | 学童 | スポ少B |
| 野球 | 学童 | 新家スターズ |
| | ジュニア | 新家スターズ |
| | 一般A | 泉南クラブ |
| | 一般B | 渚 |

| 種目 | 種別 | 優勝 |
|--------|---------|---|
| 卓球 | 男女団体 | ひろせ たくや 廣瀬 拓哉 やまうちたかし 山内 孝 ひろしま さとこ 廣嶋 知子 |
| | 男女ダブルスA | まつもと やすひろ 松本 安弘 ひろせ たくや 廣瀬 拓哉 |
| | 男女ダブルスB | みずかみ かずみ 水上 和美 ひろしま さとこ 廣嶋 知子 |
| ソフトボール | 一般男子 | サンデーズ |
| | 一般女子 | オールオオサカ |
| ゲートボール | 一般の部 | 泉友クラブA |

個人

| 種目 | 種別 | 優勝 |
|--------|---------|-------------------------------|
| トランポリン | 幼児 | おおいし かい 大石 圭海 |
| | 小学1年生 | やぶうち みく 藪内 碧空 |
| | 小学2年生 | きよく あのん 清久 愛乃音 |
| | 小学3年生 | きよい まほ 清井 麻穂 |
| | 小学4年生 | たぶち ゆな 田淵 優那 |
| | 小学5年生 | しまづ つかさ 嶋津 司紗 |
| | 小学6年生以上 | みなみ さき 南 紗希 |
| | 個人α | ふくもり あつき 福森 敦基 |
| | シンクロ | たけなか りあん しんたに ひなた 竹中 稟雄 新谷 日向 |
| | オープン | おおかわあずさ 大川 梓 |
| 剣道 | 初心者 | てるひら わか 照平 和夏 |
| | 小学低学年 | やました あきと 山下 陽永 |
| | 小学高学年 | おくむら ゆりな 奥村 優里奈 |
| | 中学生 | なかたに とうご 中谷 透梧 |
| | 一般男子 | かじもと ひろよし 梶本 拓禎 |
| 合気道 | 総合 | てらだ みのる 寺田 寛 |

| 種目 | 種別 | 優勝 |
|---------|--------|------------------------------|
| 柔道 | 小学1年 | まつもと あいこ 松本 愛依子 |
| | 小学2年 | ひらた てつせい 平田 徹成 |
| | 小学3・4年 | ごとう しゆんと 後藤 駿斗 |
| | 小学5・6年 | とだ しゅうと 戸田 隼人 |
| | 中学1年 | おおや とうま 大屋 桐真 |
| | 中学2年 | くすど りゅういちろう 楠戸 隆一郎 |
| | 中学3年 | とだ せなと 戸田 聖人 |
| | 一般段外 | やまだ りくや 山田 陸矢 |
| | 一般有段 | やまざき げんた 山崎 元太 |
| | テニス | 男子シングルス |
| 男子ダブルス | | つのや まさひろ たむら ひでと 角谷 正弘 田村 英登 |
| 女子シングルス | | みなみ ひろこ 南 弘子 |
| 女子ダブルス | | なかたに はなこ みなみ ひろこ 中谷 華子 南 弘子 |
| グラウンド | 男子 | いのうえ かつみ 井上 克己 |
| | 女子 | うえの てるこ 上野 照子 |
| | 総合優勝 | いのうえ かつみ 井上 克己 |

| 種目 | 種別 | 優勝 |
|--------|-------------|-------------------------------------|
| 少林寺拳法 | 単独小学低学年 | はまざと こじろう 濱里 虎二郎 |
| | 単独小学中学年 | あわや いつき 阿波屋 樹 |
| | 単独小学高学年白～緑帯 | すみつじ あおい 角辻 葵 |
| | 単独小学高学年茶帯以上 | なかの ひりゅう 中野 陽琉 |
| | 単独中学生 | なかの しょう瑛 中野 翔瑛 |
| | 組小学低学年白～黄帯 | ただ かいと 多田 権叶 あわや いつき 阿波屋 樹 |
| | 組小学低学年茶帯 | しまむら こうたい 島村 健大 はまざと こじろう 濱里 虎二郎 |
| | 組小学高学年茶帯以上 | なかの ひりゅう 中野 陽琉 なかの しゅうま 中野 修真 |
| | 組中学生 | なかにし まつした はるか 中西 あやの 松下 遥夏 |
| | 組小学女子 | すみつじ あおい 角辻 葵 いまいし まひろ 今真 真央 |
| ソフトテニス | 学童男子 | かさい かんた 笠井 幹太 よしなが らんまる 吉永 蘭丸 |
| | 学童女子 | たけわ ちほ 武輪 智歩 おおたに こはな 大谷 心花 |
| | 一般男子 | ほら たかお 洞 隆夫 なかの まこと 中尾 誠 |
| | 一般女子 | にし の さなえ 西野 早苗 にいた かずみ 新田 和美 |

(敬称略)

人権ふれあいセンター改め

泉南市立市民交流センターになります

4月1日(日)から、人権ふれあいセンターの施設名が変わります。開館時間、利用方法などは変更ありません。

【開館時間】 月～金曜日：午前9時～午後9時30分、土曜日：午前9時～午後5時30分（5日前までの申込みで夜間の利用可）

【休館日】 日曜、祝日、年末年始

【問合せ】 人権推進課



①ヨガ教室生徒募集

【とき】 毎月第1・3土曜日午前10時～11時10分

【対象】 市内在住、在勤で18歳以上の方

【講師】 阿部洋子さん

【定員】 18名（多数の場合は3月20日(火)午前11時から抽選を行い、結果は後日郵送）

【参加費】 無料

【申込み】 往復ハガキで往信に「ヨガ教室希望」、住所、氏名、電話番号を、返信に住所、氏名を明記の上、〒590-0521 泉南市樽井

9-16-2人権ふれあいセンターへ。3月14日(水)締切。ハガキ1枚につき1名申込みできます

②生花教室生徒募集

【とき】 毎週土曜日午後2時～4時

【対象】 市内在住、在勤で18歳以上の方

【講師】 松野ユリエさん

【定員】 10名（申込順）

【参加費】 各回1,000円（花材費）

【申込み】 3月12日(月)午前9時から窓口か電話で人権ふれあいセンターへ

●校区人権協ファイールドワーク● 稲むらの火の館としてようゆめ発祥の地湯浅を訪ねて

1854年（安政元年）12月23日午前10時、安政東海地震が発生しました。その夕刻、広村（現在の和歌山県広川町）の濱口梧陵は、村が津波に襲われると察し、稲むら（稲束を積み重ねたもの）に火を放ち、この火を目印に村人を誘導して安全な場所へ避難させました。そして、多くの村人を救った

この出来事がのちに「稲むらの火」として語り継がれることになりました。梧陵の偉業と精神、教訓を学び、そこから見えてくる人権課題について考えてみませんか。
【とき】 4月19日(木)午前8時～午後5時（予定）
【行先】 稲むらの火の館、湯浅醤油資料館、伝統的建造物群保

存地区散策（詳細は後日参加者に通知）
【対象】 市内在住で人権課題について関心のある方
【定員】 35名（申込順）
【参加費】 2,500円（昼食代、入館料等）
【手話通訳】 事前申込みが必要
【申込み・問合せ】 3月12日(月)～26日(月)（土日祝を除く）午前9時～午後5時30分
の期間に電話かFAXで住所、氏名、電話番号、生年月日を入権推進課へ

相談案内

【ところ・問合せ】 (一社) 泉南市人権協会（人権ふれあいセンター内）
(☎485-1401 / FAX485-1405 / e-mail:hra2002@globe.ocn.ne.jp)

①ヤングママ応援室

子育て・再就職・家事などの悩みを持っている、ヤングママさんを応援します。

【とき】 毎週水曜日午前9時～12時

②一人暮らしお悩み相談

「誰かに話を聞いてもらいたい」「誰に聞いていいのかわからない」など、一人で抱えず、気軽にご相談ください。

【とき】 毎週金曜日午前9時～12時

③介護の初心者応援

「介護申請をしたことがない」「わからない事がある」そんな介護初心者の方を応援します。

【とき】 月～金曜日午前9時～午後5時

| 相談名 | とき | ところ | 問合せ |
|-----------------------|---|-----------------|---------------------|
| 人権擁護委員による人権相談 | 毎月第3金曜日 14:00～16:00 | 市役所本庁1階市民相談室 | 人権推進課 |
| 女性相談（面接） 事前予約が必要です | 3月2日(金) 13:00～16:00 3月13日(火) 18:00～21:00 3月23日(金) 10:00～13:00 | 人権ふれあいセンター | |
| 女性のための電話相談 | 毎週木曜日（祝日・第5木曜日を除く） 10:00～12:00、13:00～15:00 | 専用電話（☎482-0590） | |
| 人権に関する相談 | 祝日を除く毎週月曜日～土曜日 （土曜日は要予約） 9:00～17:30 | 人権ふれあいセンター | 人権協会 （☎485-1401） |
| 特設人権相談 | 3月9日(金) 14:00～16:00 | 西信達公民館 | |

人権擁護委員をご存じですか？



人権擁護委員は、法務大臣が委嘱した民間の方々です。この制度は、日ごろ地域に根ざした活動を行っている民間の方々が、地域の中で人権思想を広め、人権侵害が起きないように見守ることで、人権を擁護していくことが望ましいという考えから設けられたものです。主な活動としては、地域の皆さんから人権相談を受け、問題解決のお手伝いをしたり、法務局の職員と協力して人権侵害による被害者の救済をしたり、人権について関心を持ってもらえるような啓発活動を行っています。

【泉南市人権擁護委員】

- ▽赤井千恵子（岡田） 前列右
- ▽古谷美枝子（男里） 前列左



- ▽上野和子（樽井） 後列右
- ▽中橋政美（信達市場） 後列中右
- ▽平田政美（新家） 後列中左
- ▽田中千賀子（信達市場） 後列左

●人権相談

市民の身近な相談相手として、人権擁護委員が相談を受け付けます。

- 【とき】 毎月第3金曜日午後2時～4時
- 【ところ】 市役所本庁1階市民相談室
- 【その他】 相談は無料で、秘密は厳守されます
- 【問合せ】 人権推進課

第2回交流高座

- 【とき】 3月31日(土)午前11時～12時
- 【ところ】 市民体育館第2競技場
- 【内容】 人形劇「はらぺこ坊や」

- ホップくん
- 【講師】 NPO法人おはなしキャラバン「つばさ」
- 【定員】 100名
- 【参加費・申込み】 不要
- 【問合せ】 (一社) 泉南市人権

協会 ☎ 485・1401 / FAX 485・1405 / e-mail:hra2002@giobe.ocn.ne.jp



「第36回人権啓発詩・読書感想文」で入選しました

鳴滝小学校4年生天野奏志^{あまのそうし}さんの詩「マッサージ」が第36回人権啓発詩・読書感想文で入選しました。

大阪府・大阪府教育委員会・人権啓発推進大阪協議会（愛ネット大阪）では、一人でも多くの方々に人権を身近に感じてもらうために、人権の尊さやお互いの人権を守ること、差別のない明るい社会を築くことの大切さ、平和の尊さなどをテーマに詩と読書感想文を募集しました。今回は、大阪府内の小中学校110校から923点の応募があり、26点が入選しました。

1月21日に表彰式が開催され、受賞された皆さんは、晴れやかで大きな舞台でも堂々としており、多くの参加者から大きな拍手をいただきました。

【問合せ】 人権推進課



マッサージ 鳴滝小学校4年 天野 奏志

夜、ごはんを食べた後、お母さんに「ちょっとかたふんで。」と言われた。ぼくは、「いいよ。」と言って立ち上がった。お母さんは、もうねころんでいた。お母さんの背中にりょうほうの足でのった。「ボキッ」と鳴った。そのあと、お母さんの腰をふんだ。そのあと、両方の足をふんだ。お母さんは「あーそそそ。」と言った。(気持ちいいんやな)お母さんは、目をつぶっていて、ねむっているようだった。お母さんの体はだんだんやわらかくなっていった。

でも次の日、またかたくなっていた。いつもがんばってくれてありがとう。

子育て情報局

子育て・教育に関する情報のページ

★保育子育て支援課 (☎ 483-3471)

泉南市ウェブサイト>せんなん子育てネット>あずける・通う

保育所(園)の所(園)庭開放

| 保育所(園)名 | 開放日 | 開放時間 |
|----------------------------|----------------------------------|-------------|
| たるいこども園 ☎ 482-0074 | 3/6(火)、4月は無し | 10:00～11:00 |
| 信達こども園 ☎ 483-4642 | 3/6(火)、4/10(火) | 10:00～11:30 |
| なるにっこ認定こども園 ☎ 482-5660 | 3/13(火)、4月は無し | |
| 西信達くねあ(ぼかぼか) ☎ 483-2444 | 3/14(水)、3/28(水) 4月は無し | |
| 浜保育所 ☎ 484-2660 | 3/20(火)、4月は無し | |
| ニチキッズ泉南保育園 ☎ 483-4041 | 3/27(火)、4月は無し | 13:30～15:00 |
| ココアンジュ新家 ☎ 484-0190 | 3/1(木)、3/15(木) 4/5(木)、4/19(木) | |

★プチひまわり 3rd『信達こども園』(☎ 483-4642)

泉南市ウェブサイト>くらし・手続き>妊娠・出産・子育て>講座・教室・交流

Cafe Shindachi

【とき】3月6日(火)、4月10日(火)午前10時～11時30分ごろ

【対象】0歳～就学前の子どもとその保護者

【内容】園で子どもたちが食べている手作りおやつ¹の紹介と提供(先着6組(予約優先))、遊びのルームと園庭の開放

【申込み】電話で信達こども園へ

入園をお考えの方

ひまわりキッズクラブ

【とき】5月14日(月)から開始の8回コース。午前10時～11時30分

【対象】1歳児～2歳児の子どもとその保護者

【内容】朝の会、歌、体操遊びやリトミック等集団生活体験

【申込み】3月6日(火)午後2時30分から電話で信達こども園へ

ぼかぼか広場・にししんっ

こ広場に遊びに来てね!

【とき】毎週水曜日(4月4日(水)、11日(水)を除く)午前10時～11時30分

【ところ】西信達中学校裏

【対象】就学前の子どもとその保護者

【内容】部屋遊び、園庭遊び、

絵本、手遊び歌等

【その他】▽お茶以外飲食不可▽駐車場は西信達中学校広場▽保護者向け講座(申込みが必要)3月14日(水)「トールペイント講座」、4月25日(水)「おもちゃ講座」

【問合せ】認定こども園「西信達くねあ」(☎ 483-2444)

★図書館 (☎ 482-7766)

泉南市ウェブサイト>教育・文化・スポーツ>文化

市内で見つけた動物や鳥などの絵や工作、写真などを募集

4月から図書館2階で開催予定の「泉南市の生きもの展」で展示します。

【応募資格】主に子ども。ただし、希望があればどなたでも

【応募方法】3月10日(土)～29日(木)の期間に図書館設置の応募用紙に、氏名、年齢、電話番号を明記の上、作品を添えて図書館へ

【その他】

1mを超える作品は事前にご相談ください

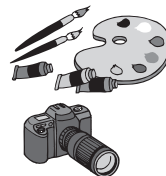

ワクワク!ドキドキ!

かみしばい会へ行こう!!

【とき】3月17日(土)午後2時30分から30分程度

【ところ】図書館2階視聴覚室

【対象】0歳からどなたでも

【内容】紙芝居ボランティア「拍子木」による紙芝居会

【定員】40名(先着順)

【参加費・申込み】不要

図書館「春休みえほんタイム」

図書館応援団(ボランティア)絵本グループの皆さんによる絵本の読み聞かせです。

【とき】①3月24日(土)②31日(土)午後2時30分～3時ごろ

【ところ】図書館1階じゅう

たんコーナー

【対象】主に幼児・小学生～大人

【内容】①絵本「ぺんぎんたいそう」、「だっこのおにぎり」、「ふうとはなとたんぼぼ」など②「おひさまいっぱい」、「ピーのおはなし」、「バスがきました」など。最後に、みんなで昔遊びをします

【参加費・申込み】不要

【その他】「とこしよの読書通帳」対象おはなし会です。ボランティアも募集中です。興味のある方は、当日までに図書館へご連絡ください

土曜おはなしひろば

「図書館脱出ゲーム」

【とき】4月14日(土)午後2時30分～3時30分

【ところ】図書館2階視聴覚室

【対象】4月に小学新2、3年生になる方(保護者、きょうだいの見学可)

【内容】ストーリーテリング(素語り)、図書館脱出ゲーム(謎解きゲーム)

【定員】40名(申込順)

【参加費】不要

【申込み】3月24日(土)午前10時から来館か電話で、氏名、学年、電話番号を図書館へ

【その他】図書館ジュニア司書クラブの小・中学生が協力します



★子育て支援センターひだまり (☎ 484-3371)

泉南市ウェブサイト>>くらし・手続き>妊娠・出産・子育て>赤ちゃんが生まれたら

- 【ところ】の記載の無いものはひだまりで行います
- 【参加費】の記載の無いものは無料です
- 【申込み】の記載の無いものは不要です

出前保育

【とき】①3月15日(木)②27日(火)午前10時～11時30分(雨天中止)

【ところ】①俵池公園②サザンびあ横の芝生

【対象】就学前の子どもとその保護者

【内容】歌、ふれあい遊び、絵本、体操、手作りコーナー(②は双眼鏡作り)、親子での遊びなど(赤ちゃんコーナーあり)

【その他】▽ごみ、紙オムツは各自持帰り▽お茶以外飲食不可▽お茶、着替えなどは各自持参▽警報発表時はお問合せください▽駐車場あり

よちよちルーム・はいはいルーム

【とき】3月13日(火)①よちよちルーム午前9時30分～11時30分②はいはいルーム午後1時～3時

【対象】市内在住で平成28年4月2日以降生まれの子どもとその保護者①伝い歩き～歩きはじめた子ども②ねんね～はいはいの子ども

【内容】親子の遊び、保護者交流、ふれあい遊び、絵本など
【その他】▽都合の良い時間に参加可▽上の子どもを連れての参加は不可(きょうだいで参加はひだまりルームへ)

そらまめくらぶ

【とき】3月26日(月)、4月5日(木)午後1時30分～3時

【対象】市内在住の双子・三つ子とその保護者。双子・三つ子を出産予定の妊婦さん(保護者のみの参加も可能)

【内容】自由遊び、保護者交流
【申込み】参加前日までに、電話でひだまりへ(当日参加も可能)

泉南市文化協会課舞協会

伝統文化こども教室(日本舞踊)

【とき】4月から月2回(①土曜日②日曜日)午前10時～12時

【ところ】①樽井公民館和室②信達公民館和室

【対象】4歳～中学生

【定員】10名(申込順)

【費用】月額500円

【申込み・問合せ】ハガキで日本舞踊参加、住所、氏名、電話番号、学年を明記の上、〒590-0592(住所不要)生涯学習課へ

(☎ 483-2583)

ひだまりOBルーム

【とき】3月26日(月)午前9時30分～12時30分

【対象】市内在住の就学前の平成26年4月1日以前に生まれた子どもとその保護者(下の子どもを連れて参加可)

【内容】手遊び、ふれあい遊び、親子の遊び、絵本、保護者交流
【その他】▽お茶、お弁当以外は飲食不可▽お弁当持込みの場合、食事時間は午前11時50分～12時30分

プチ・ルポ

【とき】4月6日(金)午前10時～午後2時30分

【対象】市内在住の就学前の

子どもをもつ保護者

【内容】自由な時間を過ごしてください(本や手芸材料等持参可能)

【参加費】無料(飲み物を購入する方は飲み物代として100円)

【一時保育】午前・午後で各6名程度(申込順)。〈午前〉午前10時30分～11時30分〈午後〉午後1時～2時。3月23日(金)～4月5日(木)の期間に電話でひだまりへ

【その他】▽子どもと一緒に参加可▽読書コーナー、塗り絵コーナーあり▽昼食時間は午前11時50分～12時30分

ひだまりルームに遊びに来てね!

【とき】3月1日(木)、2日(金)、5日(月)、6日(火)、8日(木)、9日(金)、12日(月)、13日(火)、15日(木)、16日(金)、19日(月)、20日(火)、22日(木)、23日(金)、26日(月)午前9時30分～午後3時

【対象】市内在住で就学前の子どもとその保護者

【その他】▽都合の良い時間に参加可▽お茶、お弁当以外飲食不可▽昼食時間は午前11時50分～12時30分▽午後からの参加は昼食時間後の12時30分以降にお越しください

★ひだまりルームのお楽しみタイム★

| | とき | 対象 | 内容 |
|------------------|--|------------------------------------|--|
| スポットタイム3階 | ひだまりルーム開催日10:00～10:20 | どなたでも | 手遊び、ふれあい遊び、絵本、体操等 |
| おかえりタイム1階 | ひだまりルーム開催日14:50～15:00 | どなたでも | 手遊び、ふれあい遊び、絵本、体操等 |
| こぐまタイム2階 | ①3/6(火)10:30～11:15(要申込み) ②3/16(金)10:00～11:30 | H23.4.2～H27.4.1生まれの子ども(未就園児)とその保護者 | ①調理実習「さつまいも巾着」(材料費50円) ②パラバルーン&お別れ会 |
| おいでおいで広場2階 | ①3/9(金)10:30～11:15 ②3/22(木)13:30～14:15 | 未就園児 | ①記念作品「みんなであつろう」 ②布で遊ぼう |
| おひさま交流会2階(保護者交流) | 3/19(月)10:30～11:15 | 一時保育なし、保護者のみの参加も可 | テーマ「1年を振り返ってみよう」 |
| 身体測定1階 | 3/5(月)、6(火)、8(木)、9(金) 11:20～11:40、14:20～14:40 | どなたでも | 身長・体重が測れます(希望者は、時間内に測定してください) |

★保健センター (☎ 482-7615 / FAX485-1621)

泉南市ウェブサイト>暮らし・手続き>健康・医療

費用は無料です。母子健康手帳、健康保険証は必ずお持ち

ください。個別接種は事前予約が必要で、指定医療機関以外での接種はできません。予診票は指定医療機関に設置しています。

| 予防接種名 | 対象年齢 | 方法 | 場所 |
|---------------------------------|---|------|--------|
| 結核(BCG) | 生後5か月の前日から1歳の前日まで(標準的な接種年齢は生後8か月の前日まで)に1回接種 実施日:3月15日(木)午後1時~1時45分受付、予約不要 | 集団接種 | 保健センター |
| B型肝炎 | 生後2か月の前日から1歳の前日まで(標準的な接種期間は生後2か月の前日~9か月の前日まで)に3回接種 ▽2回目は1回目から27日以上あけて接種。3回目は1回目から139日以上あけて接種 ▽母子感染予防のため抗HBs人免疫グロブリンと併用して接種する場合は、定期接種対象外 | 個別接種 | 指定医療機関 |
| ^{ロブ} Hib感染症・小児の肺炎球菌感染症 | 生後2か月の前日から5歳の前日まで▽初回接種開始月齢に応じて1~4回接種 | | |
| 四種混合(ジフテリア・百日咳・ポリオ・破傷風) | 第1期:生後3か月の前日から7歳6か月の前日まで4回接種 | | |
| 二種混合(ジフテリア・破傷風) | 第2期:11歳の前日から13歳の前日まで1回接種 | | |
| 水痘 | 1歳の前日から3歳の前日まで、3か月以上の間隔をあけて2回接種 水痘にかかったことがある子どもは対象外。任意接種としてすでに水痘ワクチンの接種を受けたことがある子どもは、すでに接種した回数分を受けたものとします | | |
| 麻しん・風しん | 第1期:1歳の前日から2歳の前日まで1回接種、第2期:小学校入学前の1年間に1回接種(平成23年4月2日~24年4月1日生まれの方の無料接種は3月31日(木)まで) | | |
| 日本脳炎 | 第1期:3歳の前日から7歳6か月の前日まで3回接種 第2期:9歳の前日から13歳の前日まで1回接種 | | |
| ヒトパピローマウイルス感染症 | 小学6年生から高校1年生の女子 ▽平成25年以降、厚生労働省からの勧告により接種を勧めていません | | |
| 大人の風しん予防接種費用の公費一部助成(助成上限あり) | 風しん抗体検査の結果抗体が十分でないと判断された方で、接種当日に泉南市に住民票があり①妊娠を希望する女性②①の配偶者③妊婦の配偶者 ▽妊娠中または妊娠の可能性のある方は除く。接種後女性は2か月間避妊が必要 | | |

◇受け方については、指定医療機関設置の「予防接種を受けるにあたっての説明書」、市ウェブサイト参照または、保健センターへ

| | 行事名 | 対象 | とき | その他 |
|----------|--------------------|-------------------------|--|--|
| 今月の教室・相談 | 赤ちゃん♡ママ相談 | 妊産婦とその子どもおよび家族 | 3月2日(金)、16日(金) 午前9時~12時 | 【内容】母乳やミルクの相談、卒乳について、妊産婦の体のこと、赤ちゃんの相談 【定員】3組(申込順) 【申込み】電話か保健センター窓口へ |
| | ほっとママcafe ~助産師サロン~ | 妊産婦とその子ども(生後6か月まで)および家族 | 3月8日(木) 受付:午後1時30分~1時45分 実施:午後1時30分~3時30分 | 【内容】スキンシップ遊び、ストレッチヨガ、赤ちゃんの身体測定、ティータイムと交流 【定員】10組(申込順。当日空きがあれば参加可) 【その他】一時保育あり 【申込み】電話か保健センター窓口へ |
| | はじめてのママサロン | 1歳未満の第1子とその家族 | 3月23日(金) 受付:午後1時30分~1時45分 実施:午後1時30分~3時 | 【内容】情報交換、赤ちゃんの身体測定、育児相談、ふれあい遊び 【申込み】不要 |
| | プレママ・プレパパ教室 | 妊婦とその家族 | 3月9日(金)、16日(金)、23日(金) 受付:午後1時~1時10分 実施:午後1時10分~3時30分 | 【内容】妊娠中の生活と食生活、マタニティヨガ、手作りおもちゃの紹介、赤ちゃんのお風呂の入れ方など。3日間で1コース 【定員】12組(申込順) 【申込み】電話か保健センター窓口へ |

◇教室・相談参加の際は、母子健康手帳を持参してください

★指導課 (☎ 483-3671)

泉南市ウェブサイト>せんなん子育てネット>遊ぶ・学ぶ・集う

| | 幼稚園のひろば | 幼稚園の園庭開放 |
|----------------------|-----------------------|-----------------------|
| あおぞら幼稚園 ☎483-9663 | 3/5(月) 10:00~11:00 | 3/5(月) 14:45~15:30 |
| くすのき幼稚園 ☎483-2929 | 3/5(月) 10:00~11:00 | 3/5(月) 14:45~15:30 |

★学務課 (☎ 483-3673)

泉南市ウェブサイト>暮らし・手続き>学校教育

児童生徒就学援助費
後期分を支給します

泉南市立小・中学校に通学している児童生徒の保護者の方で、就学援助費を申請され、

受給認定された方の後期分を支給します。

【支給日】3月12日(月)

【支給方法】申請者指定の金融機関へ振込

★青少年センター (☎ 484-3500)

泉南市ウェブサイト>観光・文化・スポーツ>文化

〒590-0521

樽井八丁目13番18号 / FAX: 482-5425

e-mail: seishonen-center@city.sennan.lg.jp

青少年センターの行事にEメールでお申込みの方へは、2, 3日中に確認メールをお届けします。届かない場合は、青少年センターへご連絡ください。

●【ところ】の記載の無いものは青少年センターで行います

●【参加費】の記載の無いものは無料です

ママトロで

楽しく体を動かしましょう

【とき】3月5日(月)、12日(月)、19日(月)午前9時30分～11時

【対象】大人

【講師】川端恵美子さんかわばたえみこ

【参加費】1回500円

【申込み】当日受付

ほっとネットせんなん

【とき】3月10日(土)午前10時～12時

【ところ】デイセンターせんなん

【対象】小学部・中学部・高等部の障がいのある子どもとその保護者

【内容】お楽しみ会

【定員】15組(申込順)

【参加費】1組200円

【申込み】往復ハガキかEメールで、ほっとネットせんなん参加希望、住所、参加者氏名(ふりがな)、電話番号、学年、学校名を明記の上、青少年セ

ンターへ。3月8日(木)午後5時締切

英語で歌おう

【とき】3月17日(土)午後1時30分～3時

【対象】小・中学生

【参加費】300円

【申込み】電話かEメールで青少年センターへ

読み聞かせ講習会

【とき】3月17日(土)午前10時～12時

【対象】18歳以上で子どもに本などを読み聞かせたい方

【内容】朗読発表会

【講師】根っこ会

【定員】20名(申込順)

【申込み】電話かEメールで青少年センターへ

どうぶつとふれあおう!

【とき】3月28日(水)午前9時～午後4時

【ところ】和歌山県動物愛護センター(雨天時は午後から和歌山県立自然博物館)

【対象】市内の小・中学生

【定員】50名(多数の場合は抽選)

【参加費】30円(保険料)

【申込み】往復ハガキかEメールで、どうぶつとふれあおう!参加希望、住所、参加者・保護者氏名(ふりがな)、電話番号、学校名、学年を明記の上、青少年センターへ。3月11日(日)午後5時締切

★ココアンジュ新家「アンジュ・ミニヨン」(☎ 484-0190)

泉南市ウェブサイト>くらし・手続き>妊娠・出産・子育て>講座・教室・交流

親子で楽しく友だちづくりを
しませんか

【とき】4月～9月(月2回全10回)午前9時30分～11時①リトル:4月23日(月)から第1・3月曜日②ハイ:4月24日(火)から第1・3火曜日

【ところ】ココアンジュ新家

【対象】①平成27年4月2日～平成28年9月30日生まれの子どもとその保護者②平成25年4月2日～平成27年4月1日生まれの子どもとその

保護者

【定員】各15組(申込順)

【参加費】1,000円(全10回分材料費・おやつ代等)

【申込み・問合せ】▽3月12日(月)(土日祝を除く)から。申込用紙配布は午前9時30分～午後4時、受付は午前10時～午後4時、直接ココアンジュ新家へ▽定員になり次第締切▽参加費、印鑑、筆記用具持参▽参加者本人の申込みのみ可▽申込み後の返金不可

★ファミリー・サポート・センター(☎ 483-9665)

泉南市ウェブサイト>くらし・手続き>妊娠・出産・子育て

ファミサポ会員募集中!

ね12歳までの子どもがいる方
子どもの一時預かり、こども園・チビッコホームへの送迎等を協力会員(有償ボランティア)がサポートします。登録料・年会費は無料です。
【利用会員】3か月からおおむ

【利用料】700円～(1時間)
【その他】ファミリー・サポート・センター補償保険に加入、保険料は泉南市が負担
【申込み】ファミリー・サポート・センターへ

シリーズ:子どもの権利 No.62 第6条「子どもの相談と救済」幼稚園4歳児クラスでの研究授業

泉南市内の保幼こ小中の職員でつくる泉南市人権教育研究協議会の研究部会では、絵本「おこだでませんように」(くすのきしげのり作)を教材に、幼稚園4歳児クラスで研究授業を行いました。

①絵本の場面と自分の生活を重ね、伝えあう

主人公が怒られた場面を見て、「ばくも積み木の片づけをしてなくてママに怒られたよ」、主人公がだっこしてもらっている場面では、「私のお父さんもだっこしてくれるよ」等、園児たちは自分と家族との関わりや、生活の具体的な様子を思い浮かべながら伝えてくれました。

②思いや意見を受けとめられる心地良さ

授業では先生が、一人ひとりの意見を受け止め、子どもが発信することを大事に考えていました。子どもたち自身も「今は聞くととき」「今は話すとき」と、状況に応じた姿

勢を見せていました。日ごろ、大人が子どもの言動を大切にしているからこそ、子どもが大人を信頼していることがわかりました。

③第6条「子どもの相談と救済」

泉南市子どもの権利に関する条例の前文に、「私たちの話を途中でさえぎらないで最後までちゃんと聞いてください」とあります。話を受けとめられたという実感や経験を積んだ子どもは、相手を受け止められる大人に成長していくのだと思います。聞く側も、子どもの権利として意見表明を受け入れ、子どもの最善の利益をめざしましょう。

【問合せ】泉南市子どもの権利に関する条例事務局(人権教育課 ☎ 483-3672 / FAX483-7306 / e-mail: jinkenkyouiku@city.sennan.lg.jp)



第11回防災フェア

イオンモールりんくう泉南で開催された第11回防災フェア。フェアでは「もしもに備えて、私たちができること」をテーマにパネルディスカッションが行われ、せんなん子ども会議の小中学生が子どもの視点から防災・減災について意見を発表しました。自分たちができることは何だろうと、自発的に周りを助けるための行動について考えている子どもたち。地域の助け合いの心を強くすることも防災には大切なこと。地域の防災訓練で、被災したときの行動を体験するキャンプをして考えてみてはどうかというアイデアも、子どもが関心を持つ防災訓練として面白い提案でした。（1月27日）

●読者プレゼント! 10名さまに

たこやき

ぴょんぴょん

応募締め切り

3月26日(月)締切

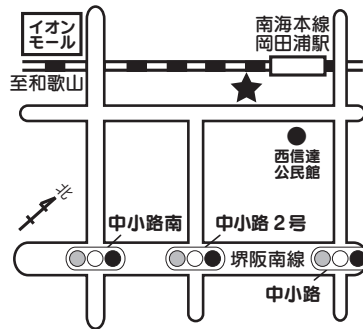

レンタルルーム
(1時間 500円)
始めました!



赤い壁が目印の地元岡田で愛される、たこやきぴょんぴょんさま。オタフクソースのたこ焼き研修を受けた店主が、泉タコと、地元で収穫されるネギを使って焼き上げる自慢のたこやきは、トッピングも種類も豊富で絶品です。この度、お店を拡張し、どなたでも気軽に仲間との楽しい時間を過ごすことができる、レンタルルームを始めました。料理教室やママ会など用途はさまざま。現在、たこやき付き陶芸教室や、シーサーの絵付け教室として利用の申込みが入っています。教室やサークルなどの開催場所をお探しの方は、ぜひお気軽にお問合わせください。この部屋を利用し、日曜の午後限定で開店する幸運男食堂（ラッキーマン食堂）の「おわんカレー」は、漁港の朝市でも販売されており、ひそかなブームとなっています。今回はたこやきぴょんぴょんさま（岡田3-7-33 / ☎090-5646-0457 / 営業時間：午前11時～午後7時 / 月曜定休日 / 駐車場あり）からオリジナルメニューのぴょんぴょん焼き（390円相当）を10名さまにプレゼント。

【応募方法】郵便番号、住所、氏名、電話番号、年齢（学年）、性別、職業を明記し、ハガキかFAX、Eメールで、**今月号の感想や市政へのご意見、プレゼントへのご意見、身近な話題などを必ずお書き添えください。**なお、応募はお1人さま、1賞品につき1回のみ有効です

【応募先】〒590-0592（住所不要）広報せんなん3月号プレゼント係へ FAX:483-0325 / e-mail:hisyo@city.sennan.lg.jp（タイトルに「広報せんなん3月号プレゼント係」と必ず明記）

【問合せ】秘書広報課（☎483-0002）

応募の際ご提供いただいた個人情報は、泉南市個人情報保護条例に基づき、当選者への賞品受け渡しのためにプレゼント提供店に提供する以外には利用しません。抽選結果は、当選者に「プレゼントの当選のお知らせ」ハガキの発送をもって代えさせていただきます。

広告掲載枠です

詳しくは今月号の広報せんなんを
ご覧ください

広報せんなんでは毎月有料広告を掲載しています。あなたの、お店・会社を広報紙でPRしてみませんか。毎月始めに、市内の各家庭に約23,200部が配布されます。詳しくは市役所秘書広報課（☎483-0002）へお問合わせください。



掲載料枠と掲載料
(デザイン料別)

45.5mm×181.75mm 50,000円

45.5mm×90.583mm 30,000円

広報せんなん
掲載広告募集
中

上記広告に関するお問合せは、秘書広報課へ（☎072-483-0002）

まちかどスナップネット版もご利用ください。
市ウェブサイト>ご利用ください>まちかどスナップ
<http://www.city.sennan.lg.jp/>



「これ、何に見える?」「パンダ!」ひだまりでデコ巻きずし作り

ひだまり主催でデコ巻きずし作り講座が開催されました。節目目のこの日、子どもたちに喜んでもらえる巻きずしを作ろうと保護者が奮闘しました。作る巻きずしはパンダ。黒ゴマとりのりペーストで色付けした目と耳、魚肉ソーセージを半月に切った口のパーツを酢飯と合体させるのですが、料理というよりは工作といった感じでした。算数の図形問題が得意な方は構造を理解しやすいそう。完成までは不安の声も聞こえましたが、しっかり巻きつけ包丁を入れると、「わあ!パンダになっている!」と歓声があがりました。子どもたちも「パンダ!おいしい」と喜んでくれました。(1月31日)



WAO (輪を)体操2で地域交流の輪を広げませんか?

住み慣れたまちで、元気に暮らしていきたい。そんな願いはどなたもお持ちなのではないでしょうか。地域の方とのつながりを持ちながら、健康づくりに励んでもらいたいという思いが込められたこのWAO体操2は、どなたも簡単に始められる体操です。この日開催された「WAO体操2大交流会」は、日ごろ地域の方とともにWAO体操2に取り組んでおられる方々が多く参加され、会場は満員でした。理学療法士の方が丁寧に動きや体の使い方の指導をしてくれ、プログラムが終わるころには、皆さん動きが軽やかに!表情もとても柔らかくなり、隣の方との会話を楽しんでいました。(1月20日)

第15回泉南市^{たこ}凧あげ大会

きれいな青空が広がったこの日、毎年恒例の凧あげ大会がりんくう体育館公園広場で開催されました。会場で手作りの和凧を作って、凧あげを楽しむことができるこの大会。子どもたちに楽しんでもらえるようにと、スタッフの方が用意した凧の下絵は50種類以上!人気のキャラクターの下絵がたくさん用意されていました。絵を描いたら竹ひごや糸を付けて和凧を完成させます。作り方を教えるスタッフも、童心に帰って子どもたちと凧作りを楽しんでいました。この凧あげ大会では、連凧もあげることができ、珍しい自前の凧を持参する方もいて、色とりどりの凧が冬の空をにぎわせていました。(1月20日)



堀河ダム桜ウォーキングとピザ焼き体験

「泉南案内人の会」のガイドで、約 500 本の桜が咲く堀河ダムを歩きます。

【とき】4月7日(土)午前9時30分～午後3時ごろ

【内容】片道約3.7km、90分。童子畑・桜地蔵前空き地(集合)～堀河ダム周遊～紀泉わいわい村(ピザ焼き体験)

【定員】40名(申込順・小中学生は保護者同伴)

【参加費】1名500円(資料代、保険料など)

【その他】▽弁当・飲み物等は各自持参▽桜地蔵前(根来街道童子畑・紀泉わいわい村進入交差点横、日曜市場)に

駐車可。できるだけ乗り合わせてご来場ください

【申込み・問合せ】往復ハガキかFAX、Eメールで〒590-0522 泉南市信達牧野395-4 泉南市観光協会(☎・FAX 493-8948/e-mail:info@welcome-sennan.com)

へ。3月28日(水)締切

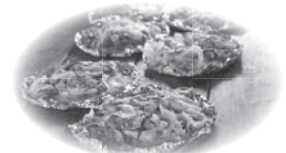

シニアいきいき講座前期受講生を募集します

【とき・内容・講師】下表のとおり

【ところ】樽井公民館、信達公民館

【対象】市内在住で概ね60歳以上の方

【定員】各25名(多数の場合は抽選。6回全部受講される方優先)

【参加費】⑥サンポーニャの方は楽器代700円、オカリナの方は楽器代1,080円と教本代200円が必要

【その他】定員に満たない場合は、途中からでも申込み可

【申込み・問合せ】樽井・信達公民館の窓口かハガキ、FAX、Eメールで、受講希望公民館名、住所、氏名(ふりがな)、電話番号、年齢、性別を〒590-0521 泉南市樽井6-11-16 樽井公民館「シニア(前期)」係(FAX483-4380 / e-mail:tarui-k@city.sennan.lg.jp)へ。3月24日(土)午後4時締切。Eメールでの申込みは3～4日以内に返信がなければ、樽井公民館(☎483-4361)へお問合せください

| とき | 内容 | 講師 |
|-----------|-------------------------------|---|
| ① 4/14(土) | 泉南・紡績王国の盛衰～その誕生から現在まで～ | なかむらまさあき 中村正明さん(泉州近現代史研究家) |
| ② 4/28(土) | ストレッチ体操～ゆっくりと体をのばそう～ | わかばやししずよ 若林静代さん |
| ③ 5/12(土) | 大阪湾の魚をたべよう! | むつたにかずま 睦谷一馬さん |
| ④ 5/26(土) | おとなも絵本でハッピーライフをおくろう! | 市立図書館司書 |
| ⑤ 6/9(土) | 太極拳をはじめよう! | やまとてるみ 大和照美さん(泉南太極拳同好会) |
| ⑥ 6/16(土) | オカリナ・サンポーニャ体験 ～素朴な響きを楽しもう～ | ただよしのぶ 多田好伸さん(フォルクローレグループ「インティ」)、 ただかよ 多田佳代さん(あいのHappyオカリナ♪) |

樽井公民館 ①③⑤ 午前10時～11時30分 ②④⑥ 午後2時～3時30分
信達公民館 ①③⑤ 午後2時～3時30分 ②④⑥ 午前10時～11時30分

広告掲載枠です

詳しくは今月号の広報せんなんをご覧ください

情報



イベントなどの情報ページ

信達公民館まつり

【とき】3月10日(土)、11日(日)午前9時～午後4時

【ところ】信達公民館

【内容】▽両日：作品展示（午前9時～午後4時／油絵、水彩画、山野草、生花、書道、木版画、写真、革工芸、押し花、レザークラフト）、お茶席（午前9時30分～午後3時30分。有料）▽10日(土)：午前9時30分～午後3時30分骨密度測定（無料）▽11日(日)午後1時～4時：演技発表、コーラス、わらべうた、詩吟、詩舞、琴、太極拳、謡曲、英語の歌等

【その他】駐車場はありません

【問合せ】信達公民館（☎483-9264）

ハスいっぱいプロジェクト始動！

企画者・参加者・出演者を募集します

①プロジェクト全体の企画会議

【とき】3月11日(日)午前10時～11時

②古代ハスの植え替えとハスフェスタの企画会議

【とき・内容】4月11日(水)古代ハスの植え替え（雨天の場合は順延）、4月12日(木)ハスフェスタの作戦会議等。いずれも午前10時～12時

③ハスコンサート企画、出演者募集

①②③共通

【ところ】埋蔵文化財センター

【申込み・問合せ】電話かEメールで、埋蔵文化財センターへ（☎483-6789 / e-mail:maibun@city.sennan.lg.jp）

航空保安大学校オープンキャンパス

【とき】3月17日(土)午前9時30分～午後4時

【ところ】航空保安大学校（泉佐野市りんくう往来南3番地11）

【詳細サイト】<http://www.cab.mlit.go.jp/asc/>

【問合せ】航空保安大学校（☎458-3913）

劇団とんがらし

お芝居「棒が一本あったとさ」

【とき】3月17日(土)午後1時30分開場、2時開演（約1時間）

【ところ】樽井公民館

【対象】小学生以上

【入場料】無料（ただし樽井公民館で配布中の入場整理券が必要）

【一時保育】1歳以上就学前までの子ども定員6名（整理券配布時に要申込み）

【問合せ】樽井公民館（☎483-4361）

サザンぴあ

●春のお彼岸フェア（お買得品多数）

【とき】3月17日(土)、18日(日)午前9時から

【問合せ】サザンぴあ（☎482-0277）

旧庄屋敷山田家一般公開ひなまつり展

【とき】3月24日(土)、25日(日)午前10時～午後4時

【ところ】山田家住宅（JR新家駅徒歩5分）

【入場料・申込み】不要（ただし、建物保存のためパンフレット代として

100円の協力金をお願いしています）

【その他】山田家住宅長屋門横に駐車可

【問合せ】生涯学習課（☎483-2583）

泉南・市民まちづくりサロン

【とき】（第11回）3月27日(火)午前10時～12時

【ところ】埋蔵文化財センター講堂

【共催】泉南市ABC委員会

【その他】サロンの状況は市民協働かわら版（市ウェブサイト＞市政情報＞市民活動・市民協働・市民公益活動）でご覧いただけます

【問合せ】政策推進課（☎483-0004）

泉南市ABC委員会

「第36回里山一斉調査」

大阪自然環境保全協会が大阪府内全域で里山の一斉調査を行います。「泉南の生き物博士」^{たなかまさみ}田中正視さんと一緒に春を探しましょう。

【とき】4月7日(土)午前9時受付、9時30分～午後3時（小雨決行、雨天順延）

【コース】新家駅（集合）～風の谷公園～畦の谷地蔵尊（解散）～新家駅

【参加費】1家族500円（資料代、傷害保険など）

【携行品】弁当、水筒、タオル、軍手、筆記用具、あれば双眼鏡・虫眼鏡

【その他】山歩きのできる服装（帽子、長ズボン等）、履き慣れた靴で参加

【主管】泉南の里山を大切にする会

【共催】男里川干潟を守る会、大阪自然環境保全協会

【申込み・問合せ】〒590-0521 泉南市樽井2-5-2 田中正視（☎・FAX484-3894 / e-mail:masami-t@nike.eonet.ne.jp）

当日参加可。当日朝の連絡先（☎080-5362-5505 大井^{おおい}）

広告掲載枠です

詳しくは今月号の広報せんなんをご覧ください



昭和43年4月の砂川公園

これは現在の砂川台団地南（コミュニティバス）停留所付近から山側を撮影した写真です。両側の桜の木は既になく、現在は住宅地になっています。

写真の持ち主によると、山側の頂上付近には広場や飛行塔があり、桜の木は昭和初期に開園した砂川遊園

の跡地に植えられたそうです。

持ち主は、「子どものころ、近所の方や仲のよい友人、親戚と一緒にこの付近まで散歩に出掛けました。春には散策路として花見に来る人々に賑わってね。満開の桜並木を眺めてきれいだったという思い出がある」と懐かしそうに話してくれました。

みんなで踊ろう！砂川音頭

昭和27年、信達町観光協会がつくったご当地音頭「砂川音頭」です。

【とき】3月24日(土)午前10時30分～12時

【申込み】電話かEメールで埋蔵文化財センターへ

泉南らしい風景写真を募集

皆さんが撮影した市内の見どころの写真を募集します。3月末開催の写真

展で展示予定です。

【写真の取扱】複製を作成後返却

【応募条件】写真の持ち主で、泉南市のたからものとしての活用を了承くださる方

「昭和の一大観光地砂川」開催中

皆さんから寄せられた思い出や写真から、その様子をご紹介します。

【とき】6月29日(金)まで

【問合せ】埋蔵文化財センター ☎483-6789 / e-mail:maibun@city.sennan.lg.jp

今月の表紙

お点前拝見！お茶とお花を通じて日本の伝統文化を学ぶ子どもたち

泉南市では小中学生を対象に、茶花道を通じた日本伝統文化の伝承、社会性を養うことを目的に伝統文化こども茶道・花道教室を開いています。この日発表会が開催され、子どもたちは日ごろの成果を披露しました。「お作法を学んでいくうちに、できることが増えるのが楽しい」と言い、5年以上お稽古を続けている子どももいます。「道」がつくお稽古は、その道を通じて内面を高めると言われています。落ち着いたお点前姿は、気品があり茶道の精神の体現者そのもの。ゆったりとした時間を提供する、おもてなし精神が感じられ、広報担当も優雅な時間を過ごすことができました。（1月28日）

市長の動き

泉南市スポーツ少年団駅伝大会に出席しました。

（1月14日）



防災フェアに出席しました。

（1月27日）

広報紙が届かない方は…

広報紙が届かない場合、またはご近所等でそのようなご家庭をご存じの方は秘書広報課までご連絡ください。（☎483-0002）

広報せんなん3月号 (No.633) 平成30年3月1日発行

編集と発行 泉南市総合政策部秘書広報課
〒590-0592 泉南市樽井一丁目1番1号

Tel:072-483-0002 (秘書広報課直通) Fax:072-483-0325

各課へのお問合せは広報せんなん各記事に記載の直通番号へおかけください。記事の掲載を希望される方は、各担当課へお問合せの上、ご相談ください。なお、各課直通番号が不明な場合は、483-0001 (総務課)へおかけください。

e-mail:hisyo@city.sennan.lg.jp http://www.city.sennan.lg.jp/

泉南市の人口・面積

| | |
|-----|-----------------------|
| 人口 | 62,737人 (- 56人) |
| 男性 | 30,384人 (- 38人) |
| 女性 | 32,353人 (- 18人) |
| 世帯数 | 26,041世帯 (- 9世帯) |
| 面積 | 48.98 km ² |

1月末現在。()内は前月比