

2022 年度

泉南市 保育施設 ガイド

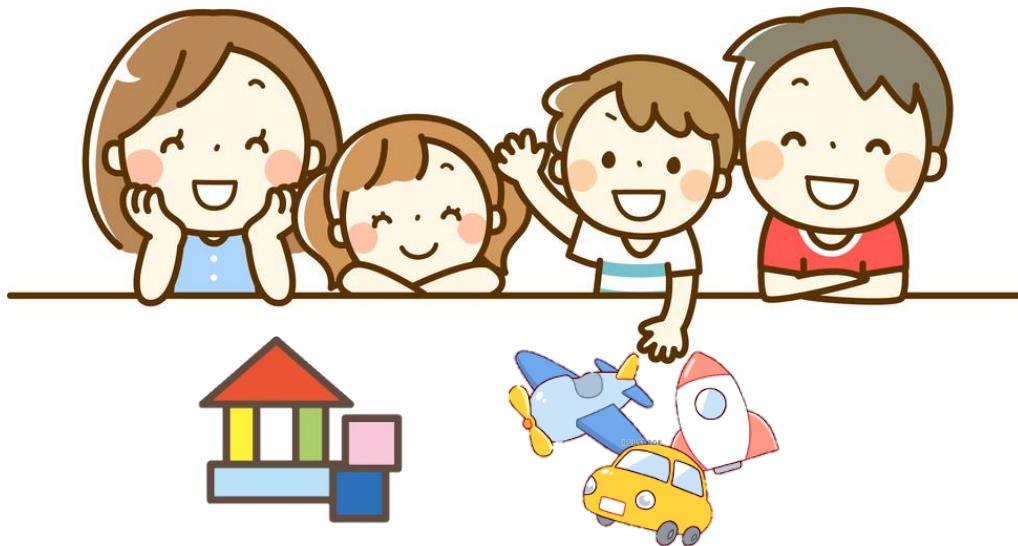

名 称	泉南市立なるにっこ 認定こども園	代 表 者	園長 根来 恵理子
所 在 地	泉南市信達市場1946	TEL	072-482-5660
開所時間	平日 7:00~19:00 土曜日 7:00~19:00	FAX	072-447-4351
通常保育 時間	1号 ・平日 8:30~13:30 (預かり保育 有) ・土曜日 休園 2,3号 ・平日 8:30~16:30 ・土曜日 8:30~11:30 (延長保育 有)	定 員	210 人
		受入児童 年齢	1号認定児 3~5歳児までの児童 2,3号認定児 生後57日目から 就学前までの児童
職員の状況	園長・主幹保育教諭・保育教諭・時差対応保育教諭・看護師 調理員・用務員・延長保育補助員・一時預かり担当保育教諭		
諸経費等	リュックカバン：¥3,160 制服：長袖Tシャツ¥1,980 半袖Tシャツ¥1,470 半ズボン¥1,560 用品：各歳児により内容が異なります。詳しくは園にてお伝えします。		
保 育 方 針	《保育教育理念》 「生きぬく力」「心ひらく力」「共に育つ力」を育てる保育・教育の実践 《保育教育目標》 「できた」の喜びが生活や遊びの中でいっぱいつながっていく保育・教育を めざす。		
実施事業名	子育て支援事業（一時預かり保育・園庭開放・子育て相談・電話相談等） 延長保育・障害児保育・乳児保育		
年 間 行 事	入園式・家庭訪問・運動会・クラス懇談会・クッキング・プール開き・なるに っこまつり・園外保育(5歳体験学習)・親子子育て講座・給食試食会(3歳児 保護者)・生活発表会・個人懇談会・園外保育(2~5歳お別れ遠足)・卒園式 健診(歯科・内科・耳鼻科・眼科)・視力検査(3~5歳) 【毎月】わくわくパーティー(誕生会)・身体計測・避難訓練		
保育・教育 内容の特色	<ul style="list-style-type: none"> ★人間形成の基礎を培う時期であることをふまえ、保護者・地域・関係機関との連携を図りながら、子どもをとりまく環境の変化に対応した保育・教育を実践していきます。 ★一人一人が自分に誇りを持ち、自分らしく生きるための「自尊感情」の育成や、互いのちがいを認めあいながらともに育ちあう「仲間づくり」をめざします。 ★0歳から小学校就学前までの一貫した保育及び教育を園児の発達の連続性を考慮して展開していきます。 <めざす子ども像> ＊自分が好きになり、自分を大切にする子ども ＊相手の気持ちに気づき、思いを出しあい、認め合える子ども ＊身近な事柄に興味・関心を持ち、やってみようがんばる子ども ＊自分を表現できる子ども		

名 称	社会福祉法人 恵由福祉会 幼保連携型認定こども園 信達こども園	代表者	園長 赤池 和子
所在地	泉南市信達牧野 425-1	TEL	072-483-4642
開園時間	平日 7:00~19:00 土曜日 7:00~19:00	FAX	072-483-4770
通常教育 時間	1号・平日8:30~13:30 (預かり保育有) ・土曜日 休園 2,3号・8:30~16:30 (延長保育有)	定 員	175 人
		受入児童 年齢	1号認定児 3~5歳児までの児童 2,3号認定児 生後57日目から 就学前までの児童
職員の状況	園長・副園長・主幹保育教諭・保育教諭・栄養士・看護師他		
諸経費等 (月)	<ul style="list-style-type: none"> ・新年度用品、制服代 ・教育・保育中使用する用品、備品代等(歳児によって変わります) ・遠足代(4・5歳児) 絵本代・写真代等 		
教育方針	<ul style="list-style-type: none"> ・法人理念「すべての人々の幸せのために」 ・教育目標「心の力」「体の力」「学ぶ力」を育てる ・教育方針 1. 挨拶をしましょう 2. 履物を揃えましょう 3. 返事をしましょう 		
実施事業名	延長保育事業・地域子育て支援センター・障害児保育事業・乳児保育・園庭開放 毎月第一火曜日 10:00~11:30(4月から)		
年間行事	<ul style="list-style-type: none"> ・入園式・交通安全指導・子どもまつり・懇談会・参観・プール遊び ・運動参観・遠足・生活発表参観 ・クリスマス会・節分会・お別れ会・卒園式(毎月行う行事)・誕生会・避難訓練 ・防犯訓練(年3回)・消防訓練(年2回)(保健行事) ・虫歯予防デー・歯科健診・内科健診・新入児健診・身体測定(毎月) ・視力測定・尿検査 		
教育内容 の特色	<ul style="list-style-type: none"> ○教育方針を柱にしなが、子どもと正面から向かい合って教育・保育します。 ○正義感や道徳観など、人間が社会の中で気持ち良く生きていくための力を育てます。 ○6歳までにはほぼ完成といわれる小脳を刺激し、バランス感覚や運動神経を鍛える体力作りに取り組みます。 ○立腰教育を中心とした理解力、思考力、洞察力、正しい事を見抜く力、子どもの秘めている可能性を引き出します。 ○子どもたちが日常生活の中で、平仮名・カタカナ・漢字等の文字に親しみを持てるようにしています。 		

名 称	社会福祉法人 貝塚中央福祉会 たるいこども園	代表者	園長 川崎 孝
所在地	泉南市樽井 6丁目9番10号	TEL	072-482-0074
開所時間	平日 7:00~19:00 土曜日 7:00~19:00	FAX	072-482-7478
通常保育 時間	1号 月~土 8:30~13:00(16:00) 2,3号 月~土 8:30~17:00 (延長保育有)	定 員	155 人
		受入児童 年齢	生後57日目から 就学前までの児童
職員の状況	園長・主幹教諭・保育教諭・栄養士・調理員・嘱託医		
諸経費等	<ul style="list-style-type: none"> ・保護者会費(月350円)・制服代(約30,000円) ・月刊絵本代(月440円) ・スイミング代 月2,000円(3・4・5歳児希望制) ・卒園アルバム代(年長のみ)(約6,500円) 		
保育方針	<ul style="list-style-type: none"> ○健康な子ども ○伸び伸びと自己を表現する子ども ○仲間とともに育つ子ども 		
実施事業名	・延長保育・障害児保育・乳児保育・園庭開放・育児相談・電話相談		
年間行事	<ul style="list-style-type: none"> ・入園説明会・子どもまつり・園外保育・七夕・プール・試食会・運動会 ・遠足(春、秋)・クッキング・地域の高齢者との交流・餅つき・発表会 ・クリスマス会・豆まき・描画展・お別れ会・お別れ遠足(5歳)・卒園式<保健行事>・歯磨き指導・歯科健診・内科健診・尿検査 ・新入児健診・視力測定 <毎月行事>・身体計測・避難訓練・誕生日会・スイミング(3・4・5歳児) <随時>・樽井区、特別養護老人ホーム「ぶどうの木」、りんくう翔南高校、泉南中学校との交流 		
教育・保育 内容の特色	<ul style="list-style-type: none"> ・環境保育を取り入れ、乳児の食事・排泄・睡眠を担当保育教諭と行うことで、信頼関係を築き、安心して過ごせるようにしています。 ・食育の観点から、給食に使う食材の実物を展示し、においを嗅いだり触ったりして「食」に興味を持ってもらう。 ・子どもたちのやってみようという思いを大切に、遊びの中で培われる想像力・忍耐力・集中力などの生きる力の基礎をつけることを目指しています。 		



名 称	幼保連携型認定こども園 西信達くねあ	代 表 者	園長 水野 妙子
所 在 地	泉南市岡田 5-23-11	TEL	072-483-2444
開所時間	平日 7:00~19:00 土曜日 7:00~19:00	FAX	072-483-7242
通常保育 時間	平日 8:30~16:30 (延長保育有) 土曜日 8:30~13:00 (延長保育有)	定 員	2号・3号 105人 1号 15人
		受入児童 年齢	生後6ヶ月から 就学前までの児童
職員の状況	園長・主幹保育教諭・保育教諭・子育て支援センター員 調理員・嘱託医・薬剤師		
諸経費等 (月)	全園児……保護者会費 400円 月刊絵本代 390円~450円程度 4・5歳児……スイミング・英語レッスン合わせて 3,300円 4・5歳児……卒園アルバム代積立 500円 布団レンタル代……1,500円(夏場 700円) その他行事費等 1歳児以上……活動着 1セット約 5,000円 3歳児以上……制服 1セット(夏冬全て)で約 17,500円 物品代……1,518円~7,214円 歳児によって買い足し品があります 延長料金……2号3号……臨時 30分 150円 月額 3,000円 1号……30分 50円 夏休み等 1日 550円		
保 育 方 針	子どもの健康と安全を基本にして、家庭と緊密に連携しながら子育ての支援を行う		
実施事業名	・延長保育・障害児保育・子育て支援センター・小規模保育事業 ・園庭開放		
年 間 行 事	・夜店まつり・運動会・おもちつき・クリスマス会・生活発表会 ・おはなしの会		
保育・教育 内容の特色	目指す子ども像 「たくましい子ども」「しなやかな子ども」「育ちあう子ども」 3歳未満児目標……「生活」をすべての基盤とし、自立に向け自信をつけ ながら、健康で穏やかに日々を過ごす 3歳以上児目標……環境に興味をいだき「考える力」「感じる力」「想像する 力」「創造する力」を養い、自分の意見や思いをし っかりと持ったうえで他者と認め合う関係性を作る ※1号認定の経費等、詳細は園へお問い合わせください。		



名 称	社会福祉法人 三谷園 幼保連携型認定こども園 ココアンジュ新家	代 表 者	園長 西浦 剛
所 在 地	泉南市新家 938 番地の 1	TEL	072-484-0190
開所時間	平日 7:30~18:30 土曜日 7:30~17:00	FAX	072-484-0196
通常保育 時間	1号 ・平日 9:00~15:30 (預かり保育有) 2,3号 ・平日 8:30~16:30 (延長保育有) ・土曜日 9:00~13:00 (延長保育有)	定 員	165人
		受入児童 年齢	生後57日目から 就学前までの児童
職員の状況	園長・主幹保育教諭・保育教諭・調理員・事務員・嘱託医・薬剤師		
諸経費等 (月)	月刊絵本代(2歳児以上 約400円) 硬筆習字代5歳児(600円) スイミングスクール委託料(月額2600円)		
教育・保育 方針	規律ある生活習慣と共に、健全な心身の発達をめざします。 1、健康で明るく、のびのびとした子に 2、情操を養い、豊かな心と夢を持つ子に 3、創造性を豊かにし、何事も最後までやりとげられる子に 4、協調性があり、他人に思いやりのある子に 5、自主性があり、自分の意見をはっきり発表できる子に		
実施事業名	保護者会 無 乳児保育 子育て支援事業・園庭開放		
年間行事	・入園式・進級式・子どもの日のお祝い・母の日プレゼント ・消火訓練・じゃがいも掘り・遠足(春・秋)・地域美化運動(4・5歳児) ・お楽しみ会(4,5歳児)・七夕祭り・夕涼み会・キャンプ(5歳児)・運動 会・秋祭り・敬老会交流・さつまいも掘り・親子遠足・みかん狩り・クリ スマス会・餅つき・マラソン大会・じゃがいも植え・節分 ・生活発表会・ひな祭り会・卒園遠足・卒園式・修了式 (保健行事) ・内科健診・歯科健診・眼科健診・耳鼻科健診・尿検査・虫歯予防デー (毎月行う行事)・誕生会・避難訓練・身体測定		
教育・保育 内容の特色	・色々な活動を通して一人一人を大切にする教育・保育をおこなう。 ・体力づくりの一環として、年齢に応じた毎朝の10分間マラソン ・体育指導者による体育指導(4・5歳児 週2回) ・マコトスイミングスクールでの水泳指導(5歳児 月4回) ・2才児から5歳児まで、関連してワークに取り組む。 ・5歳児 硬筆習字 ハーモニカ ・4歳児 ピアニカ ・年間4回 おはなしの会の方から絵本の読み聞かせ等の開催。 ・菜園での旬の野菜づくりを通して、食への興味・関心をもたせる。		

名 称	学校法人いづみ学園 幼稚園型認定こども園 砂川幼稚園	代 表 者	園長 奥井 旭
所 在 地	泉南市信達大苗代 1138 番地	TEL	072-483-1221
開園時間	平 日 7:30~18:30 土 曜 日 7:30~18:30 長期休業日 7:30~18:30	FAX	072-483-2060
通常教育 時間	1号 ・平日 10:00~15:00 (預かり保育有)	定 員	310 人
	2号 ・土曜日 休園 ・8:30~16:30 (延長保育有)	受入児童 年齢	3歳児~就学前までの児童
職員の状況	園長・教務主任・主任教諭・教諭・バス運転手・バス送迎職員		
諸経費等	<ul style="list-style-type: none"> ・制服代(年額20,000円)・保育用品(年額10,000円) ・育友会費(月額700円)・卒園積立金(5歳児 月額700円) ・給食代(1号認定 月額5,000円・2号認定 月額6,000円) ・主食代(1号認定 月額1,600円・2号認定 月額2,000円) ・スクールバス代(利用者のみ 月額2,000円) 		
教育方針	<ul style="list-style-type: none"> ・「明るく 素直に 健やかに」を教育目標に最もよい環境のもとで、心身ともに健全にのびのびと発達させる。 		
実施事業名	延長保育・1号認定預かり保育・子育て相談		
年間行事	<ul style="list-style-type: none"> ・入園式・春の遠足・保育参観・宿泊保育・じゃが芋掘り ・カレークッキング・プール・運動会・社会見学 ・秋の遠足(みかん狩り)・生活発表会・お餅つき・クリスマス会 ・耐寒登山・カルタとり大会・作品展・観劇会・お別れ会・卒園式 		
教育・保育 内容の特色	<ul style="list-style-type: none"> ○21世紀の目標「生きぬく力」の育成に努め、体力づくりを重視します。 ○元気に挨拶のできる子、仲良くできる子、自分の事が自分でできる子、言葉遣いが正しく言える子を生活重点目標に掲げます。 		



名 称	泉南市立浜保育所 (社会福祉法人 高陽会)	代 表 者	所長 栗栖 朋子
所 在 地	泉南市男里7丁目13番1号	TEL	072-484-2660
開所時間	平日 7:00~19:00 土曜日 7:00~19:00	FAX	072-424-7471
通常保育 時間	平日 8:30~16:30 (延長保育有) 土曜日 8:30~11:30 (延長保育有)	定 員	120人
		受入児童 年齢	生後57日目から 就学前までの児童
職員の状況	所長・保育士・看護師・栄養士・調理員・用務員・事務員・嘱託医		
諸経費等	<ul style="list-style-type: none"> ・保護者会費 月300円/1人 ・月刊絵本 約500円 		
保育方針	「生きぬく力」「心ひらく力」「共に育つ力」		
実施事業名	<ul style="list-style-type: none"> ・保護者会 有 ・障害児保育・延長保育・一時預かり保育・子育て相談・電話相談 ・所庭開放 毎月第3火曜日 10:00~11:30 		
年間行事	<ul style="list-style-type: none"> ・入所式・はまっこまつり・交通安全指導・プール遊び・防災(津波)訓練 ・園外保育(4月/10月/3月)・地引網体験・給食試食会・クラス懇談会 ・個人懇談会・運動会・保育参加 ・生活発表会・クリスマス会・お正月あそび・演劇鑑賞会 ・節分・お別れ会・修了式 (保健行事)・歯みがき指導・歯科健診・内科健診・身体測定(毎月) ・眼科健診・耳鼻科健診・新入児健診・視力測定・尿検査 ・手洗い指導・感染症対策指導 (毎月行う行事)・避難訓練・誕生会・身体計測 		
保育内容 の特色	<ul style="list-style-type: none"> ○「からだづくり」をテーマに各歳児に応じた様々な運動や日常生活の中での経験を重ね、豊かなからだづくりを目指す。 ○公園や森、海が近くにあるという立地条件を活かし、砂・水・海の生き物、花や木の実などに触れたり、集めたり、自然物を使って遊んだりして、自然の変化に関心や興味が持てるよう、自然に触れる機会を多く持っている。 ○野菜を栽培し、収穫の喜びを味わい、食する事で食べ物と体との関係に興味関心を持たせている。 ○保護者と職員の輪を大切にするため、「子育て支援の輪」と称し、計画的に取り組みを行っている。 ○子ども達が主体的に取り組みチャレンジしていくことで、豊かに表現し行動できるようにしている。 		



名 称	ニチイキッズ 泉南保育園	代 表 者	園長 谷為 佳代
所 在 地	泉南市樽井8-7-5	TEL	072-483-4041
開園時間	平日 7:00~19:00 土曜日 7:00~19:00	FAX	
通常保育時間	平日 8:30~16:30 (延長保育有) 土曜日 8:30~11:30 (延長保育有)	定 員	120人
		受入児童 年齢	生後57日目から 就学前までの児童
職員の状況	園長・主任・保育士・看護師・用務員・栄養士・調理員・延長保育士・嘱託医		
諸経費等	新年度用品 各歳児により違います。 体操服・スモック…1歳児より着用		
保育方針	「おもいっきり遊ぶ、おもいっきり学ぶ 子ども達自身の持つ力を最大限に活かし、伸ばしていくことで、 『やさしく、つよく生き抜く力』を育む」		
実施事業名	保護者会 無・月極保育 園庭開放(子育て相談同時実施)毎月第2・第4火曜日(変則)10:00~11:30		
年間行事	入園式・園外散歩・家庭訪問・体験学習【4・5歳児】・カレークッキング・にっこりキッズ・交通安全指導・敬老お楽しみ会・クリスマス会・運動会・生活発表会・卒園式・子どもまつり・お楽しみ保育・給食試食会・歯みがき指導等 (毎月行う行事)・避難訓練・誕生会・身体計測		
保育内容の特色	ニチイの保育目標である「すくすく育つ」「わくわく遊ぶ」「いきいき過ごす」を目標に、日々の活動の中にどのようにして子ども達の遊びを満足させてあげることができるかを職員間で、また給食では三大アレルギー原因材料である「卵・乳・小麦」を使わない献立を導入し、アレルギーのある子どもみんな仲良く同じ給食を食べる「おもいっきり給食」を行っています。		

名 称	<小規模保育 A型> 西信達保育園 Picco	代 表 者	園長 水野 妙子
所 在 地	泉南市岡田5丁目25-2	TEL	072-483-2440
開所時間	平日 7:00~18:00 土曜日 7:00~18:00	FAX	072-483-7242 (西信達くねあまで)
通常保育時間	平日 8:30~16:30 (延長保育有) 土曜日 8:30~13:00 (延長保育有)	定 員	12人
		受入児童 年齢	生後6ヶ月から 2歳児までの児童
職員の状況	保育士		
諸経費等(月)	月間絵本 350円~450円程度 保護者会会費 400円 布団レンタル代 1300円(夏場700円) その他行事費等		
保育方針	子どもの健康と安全を基本にして、家庭と緊密に連携しながら子育ての支援を行う		
年間行事	・夜店まつり・運動会・おもちつき・クリスマス会・生活発表会 ・おはなしの会		
保育内容の特色	本園の子どもと一緒に活動し、行事も合同です。3歳児からは本園へ入園できます。3歳児以上になると英語・スイミング・体育指導などのレッスンもあります。		

名 称	<小規模保育 A型> りとる愛らんど	代 表 者	中島 麻実
所 在 地	泉南市樽井3-37-3	TEL	072-480-6555
開所時間	平日 7:00~18:00 土曜日 7:00~18:00	FAX	072-480-6444
通常保育時間	平日・土曜日 8:30~16:30 (延長保育有)	定 員	12人
		受入児童 年齢	生後4ヶ月後から 2歳児までの児童
職員の状況	保育士・調理員		
諸経費等(月)	保険代・出席帳・お帳面・お便り袋・帽子・月刊絵本等(1・2歳のみ)		
保育方針	一人一人の子どもの個性を大切にしながら、集団生活を楽しみ、幼児期の遊びを大切に、自立自尊心を育てる。		
年間行事	・子どもの日の会・春、秋の遠足・七夕会・プール・ECC・発表会 ・お誕生会・卒園式 等		
保育内容の特色	アットホームな感じの少人数保育です。 年20回ECCの講師が来てくれ、30分間の英語を取り入れています。		

