

☉ 広報

public
Information
Sennan
No.525

せ ん な ん

2009 (平成 21 年)

3

March

<http://www.city.sennan.osaka.jp/>

Contents

特集：変わります!便利になります!ごみ分別・・・	P 2
新着ニュース・・・・・・・・・・・・・・・・	P 4
お知らせ・・・・・・・・・・・・・・・・	P 6
シリーズ人権・・・・・・・・・・・・・・・・	P 14
子育て情報局・・・・・・・・・・・・・・・・	P 16
読者プレゼント・市民のひろば・・・・・・・・	P 20
まちかどスナップ・・・・・・・・	P 21
情報BOX・・・・・・・・	P 22
ふるさと歴史紀行・・・・・・・・	P 24





市民の皆様からご提案の多かった「資源ごみ収集回数の増便」「指定ごみ袋の種類の増設」この2つについて検討を重ねた結果、4月から、次のとおり増便、増設を決定しました。今後も市民の皆様からのご意見を参考に、清掃業務の充実に努力していきたいと考えています。

【関連サイト】泉南市ウェブサイト>暮らし・環境>ごみ

【問合せ】ごみ減量推進担当（3月末まで☎483-9872）

清掃課（☎483-5875）

変わります！

便利になります！ごみ分別

ごみ減量推進担当を 解散します

平成20年4月から実施しました、家庭系ごみ収集有料化のために設置されていた「ごみ減量推進担当」は3月末をもって解散します。今後、ごみの減量に関するごみ分別、指定袋や処理券に関するごみ分別、引続き清掃課で一元化して、取扱うこととなります。よろしくお願ひします。

資源ごみ（紙ごみ）の 出し方が変わります

「ごみの分別と出し方（保存版）」の内容を次のとおり訂正・追加させていただきます。

【訂正】雨天に出される場合も、紙袋やダンボール箱に入れる等濡れないようにして出してください（ビニール製の袋には入れないでください）※紙は濡れると再資源化が困難になります。雨天の場合は、可能な限り次回、晴天時にお出しくください。

資源ごみ（紙類／おおむね月2回）

の付いている物以外に、下記のような物を紙類として出してください。

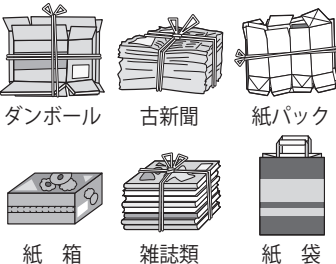

飛散防止のため、ヒモ等でしっかりしほってください。

プラスチック製の取っ手や、金属類等の不純物は取除いてください。

【追加】感熱紙、カーボン紙、ノンカーボン紙、シュレッダーごみは可燃ごみとして出してください
【追加】紙おむつ、ティッシュ等の紙ごみは、可燃ごみとして出してください（資源ごみに混入していると、収集しない場合もあります。ご注意ください）

有料ごみ指定袋の種類を追加

市民の皆様から、可燃ごみ袋の種類を増やしてほしいとの貴重なご意見を多数いただきました。これにおこたえし、これまでの20ℓ(10枚200円)、45ℓ(10枚450円)に加え、3月20日(祝)か

ら次の指定袋の販売を開始します。

【新たな指定袋】10ℓ (10枚100円)、30ℓ (10枚300円)

皆様のご理解とご協力をよろしく願います。

資源ごみ収集日を増やします

4月から資源ごみ(①ペットボトル②その他プラスチック製容器包装)の収集を週1回に増やします。

昨年までは市内8コースに分けて収集していましたが、4月からは可燃ごみ収集コースごとに2地域収集とし、週1回行います。

【可燃ごみ月・木コース】①は火曜日、②は金曜日収集

【可燃ごみ火・金コース】①は月曜日、②は木曜日収集

ただし、祝日のある月や、年末年始は変更する場合があります。詳しくは、収集日程カレンダーを確認していただくか、清掃課へお問合せください。

資源ごみの持ち去り禁止

市民の皆様が分別して出された資源ごみが、清掃課が収集する前に持ち去られるという連絡が多くあります。回収した資源ごみの売却益は、清掃業務の貴重な収入となっております。

このため、泉南市では条例を改正し、4月1日から市が指定する集積場所に出された資源ごみ(びん・かん、新聞・雑誌等)を市が指定する者以外が収集することを禁止しました。

ニュージョイス仁木	新家 6040	☎484-5455
イレブン健美館 新家東店	新家 4484-1	☎483-3285
高浦タバコ店	中小路 1-6-1	☎483-5694
水野商店	信達大苗代 605	☎483-4821
(有)おおき 砂川支店	信達市場 422-1	☎482-1976
カンバヤシ酒店	北野 1-4-21	☎482-6287
辻野酒食品店	鳴滝 3-4-18	☎483-4641
辻野酒食品店 (前畑店)	樽井 8-11-10 101	☎482-4641
栗乃屋	信達牧野 156-1	☎483-2673
富士洋品店	岡田 3-12-22	☎483-2101
美容室 シルバー	信達金熊寺 843-1	☎484-1661
明石タバコ店 (タバコショップユニオン)	北野 2-4-1-1 階	☎485-3050
出岩薬局	岡田 5-21-18	☎483-2372
(株)ミナトライン	岡田 2-547-2	☎482-0033
ローソン泉南中小路店	中小路 2-384-1	☎485-0540
リカーグッズ エンジェル	中小路 2-2601-1	☎483-4616
松本ゴルフ	信達市場 116-199	☎483-2056
サークルK泉南砂川店	信達市場 2335-1	☎483-8007
サカエ薬店	信達牧野 201-1	☎483-5247
ローソン泉南信達牧野店	信達牧野 588-1	☎482-3573
ヘアサロン イノウエ	信達牧野 597-2	☎484-3814
(有)赤壁薬店	信達牧野 876-1	☎480-2617
サンクス泉南樽井北店	樽井 2-33-18	☎480-2480
泉南わくわく広場	りんくう南浜 4-201	☎482-0277
サークルK泉南幡代店	幡代 1-9-3	☎482-3367
植野呉服店	北野 1-1-29	☎483-3772
みゆき美容室	新家 2943-4	☎483-5993
ファミリーマート泉南インター店	信達岡中 1199-1	☎480-2072
喫茶バンビ	樽井 5-14-1	☎483-9113
スーパーエバグリーン泉南店薬品部	樽井 8-1240-1	☎485-1122
サンクス泉南樽井店	樽井 3-44-1	☎482-2286
オークワシティ泉南店オードラッグ	北野 2-4-1	☎485-0098
メガネだいすき王国泉南ゲート	樽井 3-34-17	☎483-0717
(株)はやし 樽井店 日用雑貨部	樽井 6-15-5	☎484-2161

広報紙再掲

2次募集追加店

指定袋販売店を追加

ごみ収集手数料取扱(指定袋・処理券の販売)事業所及び団体を2次募集しました。



ごみの搬入時間変更

泉南清掃事務組合では、各家庭・事業所から、ごみの搬入を受付しています。その搬入時間を変更となりますのでお知らせします。なお、祝日(土曜日を除く)及び日曜日は閉庁します。

ご理解とご協力をお願いします。

【変更日】4月1日(水)

【搬入時間】月～土曜日の午前8時30分～11時45分、午後1時～4時

【問合せ】泉南清掃事務組合 (☎ 484-0581)

その結果、2月1日から左表のとおり、新たに取扱いただける事業所が増えましたのでお知らせします。

別と出し方(保存版)発行後、登録されたすべての取扱店を掲載しています。保存版の冊子と併せてご利用の上、お近くの取扱店をご利用ください。

市役所窓口を臨時開庁

3月22日(日)

転入転出が集中する3月下旬の各窓口の混雑緩和と平日来庁の困難な方々が手続きで



きるよう、転入・転出に伴う窓口業務を行います。昨年は3月の最終土曜日に同様の臨時窓口開庁を試行実施しましたが、今回、時期・曜日を変更して再度試行します。

なお、取扱業務が限られていきますので、ご注意ください。また、ほかの関係機関に確認等が必要な場合、取扱できないことがあります。内容によっては再度お越しいただく場合もあります。

定額給付金を装った振込め詐欺、個人情報情報の搾取に注意

このたびは予定されています「定額給付金」について、鋭意作業を行っています。現在、市民の皆様へのご連絡や給付を行う段階ではありませんが、詳細が決まり次第、速やかに広報します。泉南市や大阪府、総務省が次の行為をすることは絶対にありません。

●【注意】●ATM（銀行・コンビニエンスストア等の現金自動預払機）の操作依頼

●ATMを自分で操作して、他人からお金を振り込んでも

らう ●「定額給付金」の給付のために、手数料等の振込み依頼

●現時点で、市民の皆様の世界帯構成や口座番号等の個人情報をお聞き取る

●ご自宅や職場等に市や大阪府、総務省の職員をかたつた電話や郵便があった場合、泉南市か泉南警察署へご連絡ください。

【問合せ】政策推進課

（☎483・0092）
（☎483・0092）
泉南警察署（☎471・1234）

Topics

新着ニュース

りますので、事前にお問合せください。

住民票及び印鑑登録証明書は自動交付機（事前登録が必要）が便利です。平日は午前8時～午後7時（第3木曜は午後3時まで）土、日、祝日は午前9時～午後5時に利用できます。

【とき】3月22日(日)午前9時～午後5時

【取扱業務と窓口】下表のとおり

【関連サイト】泉南市ウェブサイト↓ビジネス・労働・まちづくり↓行財政改革の推進

ご寄贈いただきありがとうございました

1月26日、大阪ガス小さな灯運動南支部様から、泉南市地域子育て支援センター



取扱業務	担当課
転入・転出届、各種戸籍に関する届出、住民票・印鑑登録証明書等各種証明書の発行、印鑑登録、転入に伴う国民年金の住所変更手続き（住民基本台帳カード及び電子証明書の発行はできません）	市民課 ☎483-7791
転入・転出に伴う国民健康保険の加入・脱退に関する手続き、国民健康保険税の納付及び納付相談、長寿医療の各種申請・届出・保険料の納付、納付相談	健康保険課 ☎483-3431他
転入に伴う身体障害者手帳・療育手帳・精神保健福祉手帳の住所変更手続き、転入・転出に伴う介護サービスの継続利用に関する手続き及び介護保険料に関する相談	高齢障害介護課 ☎483-8252他
転入・転出に伴う原付のナンバープレートの交付・返納、各種市税関係証明書の交付、市税の納付及び納税相談	税務課 ☎483-9031他
転入・転出に伴う老人医療・乳幼児医療費助成・ひとり親家庭医療費助成・障害者医療費助成に関する手続き	生活福祉課 ☎483-3474
転入・転出に伴う児童手当・児童扶養手当に関する手続き	子育て支援課 ☎483-3472
転入・転出に伴う小・中学校の転校に関する手続き	学務課 ☎483-3673

「ひだまり・ぽかぽか」に子育て支援用品として、幼児用おもちゃ一式をご寄贈いただきました。今後の子育て支援に、活用させていただきます。

ご芳志に対し、紙上より厚く御礼申し上げます。

【問合せ】子育て支援課
（☎483・3471）



1月27日、泉州南までしこらいオンズクラブ様から青少年の健全育成にと、金5万円と「こども110番の旗」2千本をご寄贈いただきました。子ども達にとって、安全・安心なまちづくり

の推進に使わせていただきます。

ご厚志に対し、紙上より厚く御礼申し上げます。

【問合せ】生涯学習課
（☎483・2583）



3施設の指定管理者が決定しました

4月1日(水)から左の公の施設が指定管理者による管理運営に変わります。

障害者の方に親しまれてきたあいびあ地域活動支援センター事業は、泉南市社会福祉協議会が引き継ぎます。4月1日以降のお問合せは泉南市社会福祉協議会となります。

施設名・電話番号	指定管理者名	指定管理期間
泉南市 総合福祉センター (☎485・0707)	泉南市樽井一丁目8番47号 社会福祉法人 泉南市社会福祉協議会	平成21年4月1日～ 平成26年3月31日
泉南市立 市民体育館 (☎482・1000)	泉南市樽井二丁目26番1号 泉南市体育協会	平成21年4月1日～ 平成24年3月31日
泉南市立 文化ホール (☎482・7767)	神戸市中央区海岸通6番地 国際ライフ パートナー株式会社	平成21年4月1日～ 平成24年3月31日

麻疹風しんの

予防接種はお済みですか

国では、2008年から5年間を麻疹(はしか)対策の期間と定め、平成20年度から中学1年生、高校3年生の方が予防接種を受けるよう法律で定められました。

【とき・ところ】市内指定医療機関へお申込みください
【対象】平成7年4月2日～平成8年4月1日(中学1年生相当)、平成2年4月2日～平成3年4月1日(高校3年生相当)

【注意】法律に基づいた予防接種として公費(無料)で接種できるのは3月末までです。4月になると、法に基づかない任意接種(1万円程度)となります。入学や就職にあたって、「麻疹予防接種を受けていること」が求められることもあります。直前になつて慌てても、間に合わない場合があります。まだの方は、3月中にぜひ受けましょう。

【問合せ】保健センター

(☎482・7615)

第38回泉南市総合体育大会成績発表



【問合せ】市民体育館 (☎482-1000)

第38回泉南市総合体育大会(団体)

種目	種別	優勝
卓球	団体	泉南A
ソフトボール	一般	レジェンド
ゲートボール	壮年	壮年大阪桃次郎
バレーボール	学童	泉南A
バレーボール	一般女子	てまりB
少林寺拳法	演武低学年	一丘道院
少林寺拳法	演武高学年	一丘道院A
軟式野球	ジュニア	樽井ファミリーズ
	学童	新家スターズ
	中学生男子	一丘中学校
	一般A級	泉南市役所
	一般C級	スラッシュ
ソフトテニス	中学生男子	一丘中学校A
	中学生女子	信達中学校
サッカー	少年(1・2年生)	泉南FC B
	少年高学年	カルカッタ
	中学生	信達中学校

第38回泉南市総合体育大会(個人)

種目	種別	1位
ソフトテニス	ダブルス	諸井 マサ子 鳴川 美津子
	学童A	本田 美緒 水信 由樹
	学童B	沖 侑弥 生田 晃基
	中学生	水信 雄介 桜井 侑弥
	中学男子	久保 克樹 大森 真史
	中学女子	浅江 里香 白谷 美乃里
	一般男子	桐岡 正樹 大谷 雅彦
	一般女子	竹林 春子 河合 陽子
	壮年	駒井 勝 渡邊 勝治
	一般男子D	西山 徹 西野 斉
卓球	個人A	藤本 仁司
	個人B	水本 清次郎
	幼児(年中)	梶本 凌太郎
	幼児(年長)	森政 輝音
	1年生	山本 蓮
	2年生	野中 愛加
	3年生	南 菜々子
	4年生	有馬 たかね
	5年生	瀧川 まりも
	6年生以上	大西 沙知
シンクロ	シンクロA	水関 涼華 深田 杏
	シンクロB	石川 真弓 岡本 梨紗
	シンクロ一般	笠井 加代子 児玉 裕子
	個人A	嶋吉 節子
	個人B	嶋吉 節子
柔道	幼児	戸田 聖人
	小学1・2年	平田 香菜
	小学3年	菅根 野愛
	小学4年	木津西 悠
	小学5年	木津西 悠

種目	種別	1位
柔道	小学5年	菅根 陸
	小学6年	阿形 和樹
	中学軽中量	藤原 嘉樹
	中学重量	出口 太祐
	一般	戸田 清彦
	組低白～黄帯	西森 正廣 横山 千華
	組低学年緑帯	中村 有輔 南 拓登
	組低学年茶帯	水野 裕文 美野 甫
	組高白～緑帯	寺戸 玲亮 大丸 翼
	組高茶帯以上	木村 直人 中川 功大
少林寺拳法	組演小学女子	中谷 仁美 妙中 麻衣
	組演中学段外	村上 智哉 山田 脩人
	組演中学有段	長尾 聡 南 彰良
	単独低学年	高本 悠斗
	単独中学年	櫻元 拓
	単独高学年	白谷 祐一郎
	低学年	前田 真吾
	高学年	山田 将太
	中学生	昆沙賀 一隆
	基本動作小学生	上野 誠大
スポーツチャンバラ	小太刀小学1・2年	藤本 紗妃
	小太刀小学3・4年	磯崎 雅貴
	小太刀小学5・6年	坂上 尚史
	小太刀中学生	瀬戸 洋任
	長剣小学1・2年	上野 文華
	長剣小学3・4年	石原 慶一
	長剣小学5・6年	北村 公哉
長剣中学生	瀬戸 洋任	

3

福祉

★問合せ 高齢障害介護課

(☎483・80505)

【関連サイト】 泉南市ウェブサ
イト↓福祉・健康↓福祉

重度障害者(児)福祉タクシー 利用料金一部助成を廃止

泉南市内在住で、1・2級の
身体障害者手帳またはA判定の
療育手帳をお持ちの方に泉南市
福祉タクシー乗車券を交付して
きましたが、3月31日(火)をもつ
て廃止とします。

助成対象の皆様にはご迷惑を
おかけしますが、ご理解をよろ
しくお願いします。

【廃止施行日】平成21年4月1日 身体障害者手帳診断料助成の 支給対象者が変わります

泉南市内在住で、身体障害者
手帳の交付を申請した方に手帳
診断料(生活保護法に基づく被
保護世帯に属する方を除く)を

助成してきましたが、4月1日
(水)から市民税非課税世帯の方の
み助成することになりました。
改正に伴い、ご迷惑をおかけ
しますが、ご理解をよろしくお
願います。

【施行日】平成21年4月1日

精神障害者保健福祉手帳 診断文書料助成を廃止

泉南市内在住で、精神障害者
保健福祉手帳の交付を申請した
方に手帳診断文書料(生活保護
法に基づく被保護世帯に属する
方を除く)を助成してきまし
たが、3月31日(火)をもって廃止と
します。

助成対象の皆様にはご迷惑を
おかけしますが、ご理解をよろ
しくお願いします。

【廃止施行日】平成21年4月1日

泉南市登録手話通訳者を募集

【対象】 手話通訳士、大阪府登
録手話通訳者及び同等の技量を
有する方(原則市内在住・在勤)

【選考審査】 4月15日(水)午後6
時～9時(手話通訳士と平成20
年度大阪府登録手話通訳者は審
査を免除)

【申込み】 高齢障害介護課設置
の申込書で住所、氏名、電話・
FAX番号、審査希望時間帯等
を記入の上、高齢障害介護課へ
(FAX 480・2134) 4月3日(金)必着

高次脳機能障害研修会

【とき】 3月18日(水)午後2時～
4時

【ところ】 阪南市役所第2会議室
【講師】 納谷敦夫さん(堺市な
やクリニック)

【主催】 特定非営利活動法人は
あとの会(精神保健福祉ぼらん
ていあグループ)

【申込み】 不要

みんなの健康講座

「精神科からみた

いい歳のとり方」

【とき】 3月27日(金)午後2時～
4時

【ところ】 あいびあ泉南大会議室
【講師】 乾正さん(精神科医)

【定員】 100名

【主催】 泉南市、泉南市社会福
祉協議会、地域活動支援センタ
ー泉南フレンド

【手話通訳】 事前申込み必要

【申込み】 高齢障害介護課へ

大阪府障害者スポーツ大会

【とき】 5月17日(日)、23日(土)、
24日(日)、30日(土)の4日間

【ところ】 万博記念競技場ほか

【対象】 泉南市内在住の身体障
害者手帳、ならびに療育手帳を
お持ちの方で平成21年4月1日
現在で満13歳以上の方

【競技種目】 陸上競技、水泳、

新泉南病院第9回市民公開健康講座

「高脂血症と上手に付き合う」をテーマに分かりや
すく解説します。

【とき】 3月28日(土)午後1時30分開場、2時～4時

【ところ】 イオンホール(イオンモールりんくう泉南2階)

【内容】 ①どこまで下げる、どうやって下げる、その
コレステロール/馬場章(済生会新泉南病院院長)
②今すぐできる血液サラサラ食生活/梅田奈浦子(済
生会新泉南病院管理栄養士)

【定員】 180名 【参加費】 無料(整理券が必要)

【詳細サイト】 <http://www.saiseikaisennan.jp/>

【申込み・問合せ】 ハガキかFAX、Eメールで郵便
番号、住所、氏名(ふりがな)、電話番号を明記の上、
〒590-0535 泉南市りんくう南浜3番7 済生会新
泉南病院「市民公開健康講座」係へ(月～土曜日の
午前9時～午後5時 ☎480-5611 / FAX485-0270
/ e-mail:kouza9@saiseikaisennan.jp)

3月25日(水)締切

健康

鳥を飼っている方は届け出を

各家庭で飼養されている愛玩

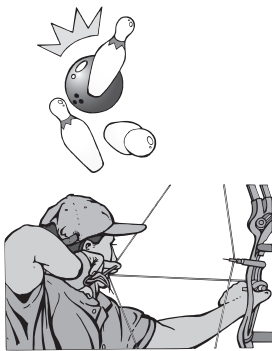

フライングディスク、卓球、ボ
ウリング(知的障害者のみ)、
アーチェリー(身体障害者のみ)
障害により、種目が限定される
場合があります

【申込み】 来庁の上、高齢障害
介護課へ。3月18日(水)締切

鳥も、高病原性鳥インフルエン
ザの防疫対象となり、その飼養
状況を把握するため、次の調査
を行います。

【報告内容】 住所、氏名、電話・
FAX番号、鳥の種類(鶏、チ
ヤボ、鳥骨鶏、あひる、アイガモ、
ダチョウ、キジ、うずら、七面

鳥、ほろほろ鳥、その他(野外
で飼育しており野鳥と接する機
会がある場合。屋内だけで飼養
しているペットは除く)、羽数
(10羽以上のみ報告)

【報告期限】 3月31日(火)

【報告・問合せ】 該当される方
は電話かFAX、Eメールで農
林水産課へ(☎483・9974 /

FAX 485・1972 / e-mail:nourin
@city.sennan.jp)

月日	時間	ところ	
4月	10:00~10:45	男里老人集会場	
	11:00~11:30	馬場老人集会場	
2日(木)	13:30~14:00	幡代老人集会場	
	14:15~14:45	岡中朝日山住宅入口	
	15:00~15:20	岡中老人集会場	
3日(金)	10:00~10:45	浜区民センター	
	11:00~11:40	樽井小学校正門前	
	13:30~14:30	樽井公民館	
6日(月)	10:00~10:30	人権ふれあいセンター	
	10:45~11:30	渚団地公園	
	13:30~14:30	西信達公民館	
7日(火)	10:00~10:30	14:45~15:15	マーブルコースト2号公園
	10:45~11:30	13:30~14:50	15:00~15:40
	10:00~10:30	10:45~11:15	11:30~11:45
9日(木)	10:00~10:35	10:45~11:15	13:30~14:00
	10:45~11:15	14:15~14:30	14:45~15:15
	11:30~11:45	13:30~14:00	15:10~15:45
	13:30~14:00	14:15~14:30	14:45~15:15
10日(金)	9:45~10:00	10:20~11:30	13:30~15:00
	10:20~11:30	13:30~15:00	15:10~15:45
	13:30~15:00	15:10~15:45	
12日(日)	10:00~12:00		

犬は十分に制御できる方がお連れください

【とき・ところ】左表のとおり
 【費用】▽注射料金2650円
 △登録手数料3千円(平成7年4月以降に登録をされた方は不要)

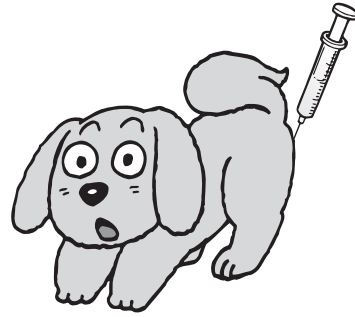

★問合せ 保健センター
 (☎482・7615)
 【関連サイト】泉南市ウェブサイト
 ↓福祉・健康↓健康
狂犬病の予防注射を行います

【携行品】注射済票交付手数料
 領収書用紙(事前に郵送します)
 【その他】▽死亡・変更の受付、

鑑札の再交付も行います▽雨天中止・開始時間が遅れる等の場合があります

	とき	ところ	対象	内容・その他
健康相談	毎月第1~4金曜日 13時30分~14時30分	保健センター	40歳以上の市民	ご自分の健康に疑問や不安がありましたら、いつでもお気軽にご相談ください。ただし、医師への相談は予約が必要です。
栄養相談	毎月第1~3金曜日 13時~14時30分	保健センター	40歳以上の市民	栄養士が個人のライフステージに応じた栄養に関する相談に応じます。ただし、事前に予約が必要です。
こころの健康相談	泉佐野保健所へお問合せください	泉佐野保健所 (☎462-7701)		事前予約が必要です。
医療に関する相談	月~金曜日 9時~15時45分	泉佐野保健所 (☎462-7701)		安心して医療を受けられるようサポートしています。
肝炎ウイルス検査	第3水曜日 9時20分~10時	泉佐野保健所 (☎462-7701)		事前予約が必要です。
献血	3月3日(火) 3月20日(祝) 10時~12時 13時~16時	イオンモールりんくう泉南		大阪府下の当日と翌日の献血場所はフリーダイヤル0120-524-133でご案内しています。問合せは泉南市献血推進協議会(☎482-7615)



介護保険で在宅介護をされているご家族(家族介護者)の方で、次の①~⑥の要件をすべて満たす家族介護者に家族介護慰労金を支給します。

【支給要件】

- ① 要介護高齢者が申請時において65歳以上であること
- ② 申請時に要介護高齢者、家族介護者ともに1年以上継続して泉南市内に居住していること
- ③ 要介護高齢者、家族介護者ともに市民税非課税世帯であること
- ④ 要介護高齢者が要介護認定を受け、申請時において要介護4または5に該当している状態が1年以上続いていること
- ⑤ 申請時において、要介護高齢者が、介護保険サービスを月単位で12か月以上継続して利用していないこと(病院等に入院していた期間がある場合は、その入院期間を除く。ただし、1年間で1週間以内の短期入所「ショートステイ」の利用は差し支えありません)

●介護保険

家族介護慰労金を支給します

介護保険で在宅介護をされているご家族(家族介護者)の方で、次の①~⑥の要件をすべて満たす家族介護者に家族介護慰労金を支給します。

【支給要件】

- ① 要介護高齢者が申請時において65歳以上であること
- ② 申請時に要介護高齢者、家族介護者ともに1年以上継続して泉南市内に居住していること
- ③ 要介護高齢者、家族介護者ともに市民税非課税世帯であること
- ④ 要介護高齢者が要介護認定を受け、申請時において要介護4または5に該当している状態が1年以上続いていること
- ⑤ 申請時において、要介護高齢者が、介護保険サービスを月単位で12か月以上継続して利用していないこと(病院等に入院していた期間がある場合は、その入院期間を除く。ただし、1年間で1週間以内の短期入所「ショートステイ」の利用は差し支えありません)

●国民年金

国民年金保険料の割引制度

自営業・学生等の第1号被保険者が納める保険料は、納付書口座振替での前納や口座振替の「早割」にする割引があります。

【前納】1年分や半年分をまとめて前納すると、保険料が割引になります。納付書による現金納付でも前納できますが、口座振替で前納する方が割引【口座振替】毎月納めるなら、当月分の保険料を当月末に引落す「早割」にすると同額50円の割引。前納すればさらに高割引

【問合せ】市民課

(☎483・7792)

●健康保険

★問合せ 健康保険課

(☎483・3431)

【関連サイト】 泉南市ウェブサイトを↓福祉・健康↓医療

高齢受給者証を更新します

70歳～74歳までの国民健康保険に加入している方に新しい高齢受給者証を3月下旬に郵送します。4月1日以降は新しい高齢受給者証をお使いください。なお、毎年8月1日を基準日として、所得に応じて負担割合の見直しを行うため、新たな高齢受給者証の有効期限は平成21年7月31日(4月1日以降に75歳に到達される方は、誕生日の前日)までとなります。

海外で治療を受けたとき

国民健康保険加入の方が、海外で病気やケガにより治療を受け、費用を支払った場合、帰国後に必要書類を提出し、認められると海外療養費の支給を受けることができます。ただし、治療目的の海外渡航は対象となりません。(医療機関への支払日の翌日から2年を経過すると申請はできません)

【申請携行品】 保険証、診療内容明細書、領収書、世帯主の印鑑、世帯主の口座番号等(領収

書や診療内容明細書は日本語の翻訳文等を添付)

●税金

★問合せ 税務課

(☎483・9031)

【関連サイト】 泉南市ウェブサイトを↓暮らし・環境↓税金

個人住民税の

公的年金からの特別徴収制度

平成20年度税制改正により、納税者の便宜、徴収の効率化の観点から、公的年金受給者は特別徴収(天引き)制度が導入されます。年金所得以外の所得にかかる住民税及び、対象となら

ない方の住民税は、従来どおりの徴収のままです。

【実施時期】 平成21年10月支給分の年金から(平成21年度の半分6月・8月納期分は納税通知書で納付)

【対象】 平成21年4月1日現在の①②両方を満たす方①65歳以上の公的年金受給者で、個人住民税の納税義務者②年額18万円以上の老齢基礎年金または老齢年金、退職年金等受給者(介護保険料の特別徴収と同様)

【対象税額】 厚生年金、共済年金、企業年金等すべての公的年金等に係る所得額に応じた税額(老齢基礎年金または老齢年金、退

【注意】 平成20年中に無収入であった方も所得証明や非課税証明の発行に必要です(なお、申告は郵送でも受付します)

【申告に必要なもの】

下表のとおり

市・府民税申告用紙	
印鑑(認め印)	
給与所得の方	源泉徴収票・雇用主の支払証明書・給与明細書等
公的年金等の方	公的年金等の源泉徴収票
事業主の方	収入と経費のわかる帳簿等
各種控除証明書類(下表参照)	

控除の種類	添付書類
社会保険料控除	国民健康保険税(料)・介護保険料等の領収書、国民年金保険料等の領収書
生命保険料控除(一般・個人年金)	控除証明書
地震保険料控除(地震・長期)	控除証明書
医療費控除	領収書
障害者控除	手帳
寄付金控除	受領書
雑損控除	証明書

市・府民税申告

【申告受付期間】 3月16日(月)(土、日を除く)まで

【受付時間】 午前9時～12時、午後0時45分～5時30分

【申告が必要な方】 ▽平成21年1月1日現在、泉南市に住所があり平成20年中に収入のあった方(確定申告者、年末調整済者を除く)

▽所得のない方で、誰の扶養親族にもなっていない方

職年金等から特別徴収)

バイク・軽四輪等の廃車は3月31日(火)までに

バイクや軽四輪等の税金は、4月1日現在の所有者に1年分全額課税されます。年度途中に廃車されても還付できません。使用しないバイク等は廃車手続きを、所有者や住所が変わった場合は変更手続きを、3月31日(火)までに済ませてください。

手続き携行品・受付場所は次のとおり。市役所以外での手続きや必要なものについては、各機関までお問合せください。

①原動機付自転車(50cc以下、90cc以下、125cc以下)、小型特殊(農耕用、フォークリフト等)、ミニカー

【受付場所】 泉南市税務課

【必要なもの】 ▽廃車・転出は申告済証(販売証明書)、ナンバープレート、所有者及び届出者の印鑑

▽名義変更は申告済証(販売証明書)、新・旧所有者の印鑑及び届出者の印鑑

▽住所変更は申告済証(販売証明書)、所有者及び届出者の印鑑

②軽四輪乗用、軽四輪貨物、軽三輪

【受付場所】 軽自動車検査協会(堺市西区山田2・190・3) ☎072・273・1561

③軽二輪(125cc超)、二輪小型(250cc超)

【受付場所】 大阪運輸支局和泉自動車登録事務所

(和泉市上代町官有地) ☎050・5540・2060

口座振替済通知書を廃止します



これまで、市府民税(普通徴収)、固定資産税(償却資産分を含む)・都市計画税、軽自動車税を口座振替で納付いただいた方には、口座振替済通知書を送付していましたが、経費削減及び省資源化を推進するため、平成21年度から口座振替済通知書を廃止します。今後は、金融機関の預貯金通帳の記帳にて、振替結果をご確認ください。なお、口座振替済通知書が必要な方は、税務課窓口で発行しますので、お申出ください。

ただし、軽自動車税のうち、車検が必要な車両は、納税証明書(継続検査用)を振替完了後、6月中旬ごろ送付します。

【問合せ】 税務課 (☎483・9033)

固定資産課税台帳の縦覧・閲覧

①縦覧制度

納税者がほかの所有者の土地や家屋と比較して、価格（評価額）が適正であるかどうかを確認するために、土地及び家屋価格等縦覧帳簿を縦覧に供する制度です。土地価格等縦覧帳簿には所在、地番、地目、地積、価格を記載しています。家屋価格等縦覧帳簿には、所在、家屋番号、建築年、種類、構造、床面積、価格を記載しています。

【縦覧期間】 4月1日(水)～6月1日(月)の午前9時～午後5時30分(土、日、祝日は除く)

【縦覧場所】 泉南市税務課

【対象】 泉南市固定資産税の納税者



【その他】 ▽印鑑（認め印）が必要▽代理人の場合は委任状が必要

②閲覧制度

納税義務者が名寄帳を閲覧することができます。また、固定資産課税台帳の閲覧については、納税義務者のほか、借地・借家人の方も閲覧することができます。

【閲覧期間】 4月1日(水)以降の午前9時～午後5時30分(土、日、祝日は除く)

【閲覧場所】 泉南市税務課

【対象】 ▽所有者本人及び同居親族の方▽借地・借家人の方(確認のため賃貸借契約書等の書類が必要)

【その他】 ▽印鑑（認め印）が必要▽代理人の場合は委任状が必要

【関連サイト】 泉南市ウェブサイト>暮らし・環境>税金

【問合せ】 税務課

(☎ 483-9032)

固定資産評価審査申出制度

固定資産の価格（評価額）に不服がある場合、泉南市固定資産評価審査委員会に対して審査の申出をすることができます。泉南市固定資産評価審査委員会は、住民や学識経験者の中から選任された委員により公正中立的な立場です。

示をした日（本年度については4月1日(水)）より納税通知書を受けた日後60日以内

【対象】 泉南市固定資産税の納税者

【審査申出事項】 泉南市の固定資産課税台帳等に登録された価格（評価額）

【関連サイト】 泉南市ウェブサイト>暮らし・環境>税金

【問合せ】 総合事務局
(☎ 483・8111)

★問合せ 泉佐野税務署 (☎ 462・3471)

申告書の提出・納付の期限等

【平成20年分所得税・贈与税の確定申告と納税】 3月16日(月)

【個人事業者の消費税、地方消費税の申告と納税】 3月31日(火)

【申告所得税の振替納税】 4月22日(水)

【消費税・地方消費税の振替納税】 4月27日(月)

所得税・消費税の納税は、便利で安全・確実な口座振替をご利用ください。ご利用の際には、預貯金口座振替依頼書を申告書提出期限までに提出してください。

振込め詐欺にご注意ください

税務署員を装い、ATM（現金自動預払機）を操作させ、振込みを行わせる「振込め詐欺」による被害が発生しています。ご不審な点があるときは、税務署へお問合せください。

【問合せ】 泉佐野税務署（番号案内「2」を選択）

3月は「府税収確保重点月間」です

電話や臨戸による納税催告を集中して行います。納付に応じない滞納者に対しては、預貯金や給料、自動車の差押えを行う等毅然と対応します。府税収入の確保に向けた取り組みにご理解、ご協力をお願いします。

【問合せ】 大阪府泉南府税事務所 (☎ 439・3601)

●商工・労働

イメージキャラクター名称

「なすびん」に決定

華やいで大阪・南泉州観光キ

ヤンペーン推進協議会キャラクターの名称募集に1127通の応募をいただきました。

【なすびんプロフィール】

出身地／南泉州
誕生日／2008年11月1日
体形／ぽっちゃり
血液型／ナスB型
性格／あつさりのみずみずしい
好きな物／太陽
嫌いな物／虫
食べられ方／浅漬け・じゃここ
おいしさ／めっちゃおいしい

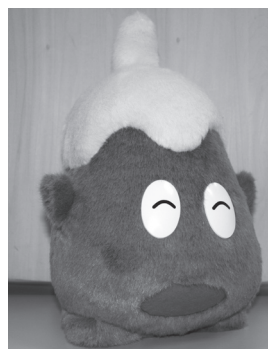

【入賞者】

命名賞／大阪市・田中様
命名佳作賞／豊中市・上野小学校様

大阪市・藤間様
大東市・辻様
東大阪市・野口様
岸和田市・田中様、木村様
泉佐野市・北川様、新田様

以上8名

【入賞者副賞】 5市3町の特産品（2月末発送）

【問合せ】 阪南市商工労働観光課 (☎ 471・5678)

● 商工・労働

日本政策金融公庫は
新規事業者をサポートします

日本政策金融公庫国民生活事業（政府系金融機関、旧国民生活金融公庫）は、「新規開業資金」や「女性、若者／シニア起業家資金」等の融資を通じて、新たに事業を始める方や、事業開始後5年以内の方をサポートしています。詳しくはお問合せください。

【問合せ】日本政策金融公庫泉佐野支店（☎462・1355）

中小企業定年引上げ等
奨励金説明会

この奨励金は70歳まで働くことのできる中小企業を支援するため、65歳以上へ定年引上げや定年の定め廃止、さらに希望者全員を対象として70歳以上までの継続雇用制度を導入した事業主に対して支給されます。過去に継続雇用定着促進助成金を受給された事業主も対象となります。

【とき】3月23日(月)午後3時

【ところ】泉南市商工会会議室

【講師】足立弘幸さん（大阪府雇用開発協会部長）

【問合せ】泉南市商工会（☎483・6365）

● 募集

【関連サイト】泉南市ウェブサイト↓ビジネス・労働・まちづくり↓雇用

【郵送での任期付職員の募集要項請求】封筒の表紙に職種名及び「募集要項請求」と朱書きし、返信用定形封筒（長形3号に返信用宛名を記入の上、90円切手を添付）を同封してください

任期付短時間勤務職員／給食センター従事職員募集

【職種】給食センター従事職員

【職務内容】給食センター事務

【資格】昭和22年4月2日〜平成3年4月1日までに生まれた方▽普通自動車運転免許を有し、運転のできる方▽パソコン操作ができる方

【採用予定人員】1名

【試験日】3月15日(日)

【試験内容】筆記・面接試験

【採用予定】4月

【募集要項の配布】3月2日(日)から学務課で

【申込み・問合せ】3月2日(日) 11日(水)（土、日を除く）の間に学務課へ（☎483・3673）

任期付短時間勤務職員／公民館社会教育従事職員募集

【職種】公民館の社会教育従事職員

【資格】▽昭和22年4月2日〜平成3年4月1日までに生まれた方▽普通自動車運転免許を有し、運転のできる方▽パソコン操作ができる方

【採用予定人員】若干名

【試験日】3月15日(日)

【試験内容】筆記・面接試験

【採用予定】4月

【募集要項の配布】3月2日(日)から子育て支援課で

【申込み・問合せ】3月2日(日) 11日(水)（土、日を除く）の間に子育て支援課へ（☎483・3471）

【職務内容】貸館業務、館内外の維持管理業務等

【資格】▽昭和22年4月2日〜平成3年4月1日までに生まれた方▽普通自動車運転免許を有し、運転のできる方▽パソコン（エクセル等）操作ができる方

【採用予定人員】若干名

【試験日】3月15日(日)

【試験内容】筆記・面接試験

【採用予定日】4月1日(水)

【募集要項の配布】3月1日(日)から樽井公民館で

【申込み・問合せ】3月1日(日) 12日(木)の午前9時〜午後5時（月曜の午後・火曜日は休館）に樽井公民館へ（☎483・4361）

任期付職員／調理員募集

【職種】保育所等調理員

【資格】昭和23年4月2日以降に生まれた方で、調理師の資格を有する方（3月31日取得見込み含む）

【採用予定人員】若干名

【試験日】3月15日(日)

【試験内容】筆記・面接試験

【採用予定】4月

【募集要項の配布】3月2日(日)から子育て支援課で

【申込み・問合せ】3月2日(日) 11日(水)（土、日を除く）の間に子育て支援課へ（☎483・3471）

相談あんない

時間は24時間表記です

区分	相談名	とき	ところ	問合せ
法律 行政	法律相談	3/5(木)、12(木)、26(日) 9時15分～11時45分 申込みは実施日前日に電話で9時から先着10名受付	市役所別館2階商工労働課	商工労働課 (☎483-8191)
	行政相談	毎月第3木曜日 14時～16時	市役所別館2階商工労働課	商工労働課 (☎483-8191)
	消費者相談	月～金曜日 13時～16時	市役所別館2階消費生活センター	商工労働課 (☎483-8191)
労働 就労	ハローワーク情報(週1回更新)	月～金曜日 執務時間中	市役所別館2階商工労働課	商工労働課 (☎483-8191)
	ハローワーク情報(毎日更新)	月～金曜日 執務時間中	人権ふれあいセンター内地域就労支援センター	地域就労支援センター (☎485-1401)
	労働相談	5月、8月、11月、2月の第2木曜日 13時～16時	市役所別館2階商工労働課	商工労働課 (☎483-8191)
	就労支援相談	月～土曜日 9時～17時	人権ふれあいセンター内地域就労支援センター	地域就労支援センター (☎485-1401)
	若年者就労相談	毎月第1火曜日 14時～17時	市役所別館2階商工労働課	若者自立塾室生館 (☎0745-92-5566)
子育て 教育	農事相談	毎月第4金曜日 9時30分～12時(要電話予約)	農業委員会事務局	農業委員会事務局 (☎483-9975)
	母子相談	月～金曜日 9時～17時	市役所1階子育て支援課	子育て支援課 (☎483-3472)
	子ども相談(家庭児童相談)	月～金曜日 10時～16時(来所の場合は要予約)	あいびあ泉南内家庭児童相談室	家庭児童相談室 (☎485-1586)
健康福祉 人権	教育相談(カウンセリング)	月～金曜日 10時～16時	教育相談室	教育相談室 (☎483-3755)
	進路支援(奨学金等相談)	月～土曜日 執務時間中	人権ふれあいセンター内人権協会	人権協会 (☎485-1401)
	健康・栄養相談	保健センターの健康・栄養相談をご利用ください。(広報せんなん今月号7ページをご覧ください)		
	知的障害者相談	毎月2・4金曜日 10時～12時	あいびあ泉南	高齢障害介護課 (☎483-8252)
	障害者等住宅改造相談	毎月第4木曜日 13時30分～16時30分	あいびあ泉南	せんなんびあセンター (☎482-0114)
	心配ごと相談	毎週木曜日 9時～12時	あいびあ泉南	社会福祉協議会 (☎482-1027)
	総合生活相談	月～土曜日 9時～17時	人権ふれあいセンター内人権協会	人権協会 (☎485-1401)
税金	税の相談	4・6・8・10・12月の第3水曜日 13時～16時	市役所1階市民相談室	税務課 (☎483-9031)
	夜間納税相談	毎月10日(土日祝日は翌執務日) 17時45分～20時	市役所1階税務課 市役所1階健康保険課	税務課 (☎483-9033) 健康保険課 (☎483-3432)

アルバイト保育士職員を募集

【職名】 保育所、リバースクールの保育士
 【資格】 昭和23年4月2日以降に生まれた方で、保育士の資格を有する方（3月31日取得見込み含む）
 【採用予定】 4月
 【申込み・問合せ】 3月2日（月）～11日（水、日を除く）の期間に履歴書、保育士証の写しを子育て支援課へ
 ☎483・3471

防衛省 自衛官募集

幹部候補生（一般・技術）

幹部自衛官養成コースです。
 【応募資格】 日本国籍を有する20歳以上26歳未満の方（22歳未満の方は大卒〈見込み含む〉）
 【試験期日】 5月下旬（第1次）、6月下旬（第2次）
 【合格発表】 6月中旬（第1次）、9月上旬（最終）
 【身分・待遇】 身分は特別職国家公務員・昇給年1回、ボーナス年2回、諸手当あり、週休2日制、年次休暇（年24日）等
 【受付期間】 4月初旬～5月初旬
 【問合せ】 泉佐野募集案内所
 ☎463・6963

岸城中学校夜間学級生徒募集

【とき】 月曜日～金曜日午後5時30分～9時
 【ところ】 岸城中学校（岸和田市野田町2・19・19）
 【内容】 「あいいうえお」から勉強できます
 【対象】 大阪府内に住んでいる16歳以上で、義務教育を終えることができなかつた方なら入学できます（国籍は問いません）
 【授業料】 無料
 【その他】 中学校卒業資格がとれます。簡単な給食があります
 【入学受付】 岸城中学校夜間学級へ（☎438・6553）
 4月30日（木）土、日、祝日を除く） 締切
 【問合せ】 学務課
 ☎483・3673

文化・スポーツ

★公民館
 樽井公民館（☎483・4361）
 【関連サイト】 泉南市ウェブサイト
 イト↓教育・文化・スポーツ↓文化

今月のご案内（4月11日まで）

【全日休館日】 毎週火曜日及び3月20日（祝）
 【半日休館日】 毎週月曜日
 【受付時間】 午前9時～午後5時30分（ただし、樽井公民館以

外の公民館は午後4時まで、平日休館日は正午まで）
 ◆ ◆ ◆ ◆ ◆

★市民体育館

（☎482・1000）
 【関連サイト】 泉南市ウェブサイト
 イト↓教育・文化・スポーツ↓スポーツ

今月のご案内（4月11日まで）

体育館をご利用の際は、上靴をご持参ください。なお、市内小中学生を対象とした第2土曜日無料開放は4月から中止となります。
 【全日休館日】 毎週火曜日及び3月21日（土）
 【半日休館日】 毎週月曜日
 【受付時間】 午前9時～午後5時（半日休館日は正午まで）
 ◆ ◆ ◆ ◆ ◆

★泉南市立図書館

（☎482・7766）
 【関連サイト】 泉南市ウェブサイト
 イト↓教育・文化・スポーツ↓文化

今月のご案内（4月11日まで）

【休館日】 毎週月曜日及び3月7日（土）～13日（金）（蔵書点検のため休館します。この期間、かしのき号の巡回もお休みします）
 20日（祝）、31日（火）
 【開館時間】 午前10時～午後5時15分

自動車図書館かしのき号巡回予定表

■は土曜日の巡回です

ステーション名	巡回日		曜日と時間	ステーション名	巡回日		曜日と時間
	3月	4月			3月	4月	
鳴滝第二小学校	4	18	水 14:00～14:45	青少年センター	巡	25	水 14:00～14:30
楠台1号公園	4	18	水 15:15～16:00	一丘団地	巡	25	水 15:00～16:00
ルナりんくう	5	19	木 14:00～14:45	サンハイツ和泉砂川	巡	26	木 14:00～14:40
ファミール南大阪	5	19	木 15:15～16:00	八幡山自治会館	巡	26	木 15:00～15:45
浜老人集会場	6	21	金 14:00～14:45	関空マールコースト	巡	27	金 14:00～14:45
砂川老人集会場	6	21	金 15:10～16:00	西信達公民館	巡	27	金 15:00～16:00

自動車図書館かしのき号



かしのき号は、左記のステーションを月2回ずつ巡回しています。初めて本を借りられる方は、住所の確認できるものをお願いします。

持ちください。1人8冊まで本を借りていただけます。
 なお気象条件等により巡回を中止する場合があります。

★サンエス温水プール

（☎484・2627）

今月のご案内（4月11日まで）

【休館日】 毎週月・火曜日
 【利用時間】 午前10時～午後5時30分（受付は午後5時まで）
 【利用料金】（2時間利用の場合）大人500円、高校生300円、中学生（小学4年生200円、高齢者（65歳以上）250円、小学3年生以下無料（ただし、水着着用の保護者または20歳以上の成人の同伴が必要で、1人につき小学3年生以下の児童2名まで）



(☎483・58875)

【関連サイト】 泉南市ウェブサイトを↓暮らし・環境↓ごみ

可燃ごみ収集日変更

3月20日(金)の祝日に伴い、可燃ごみの収集日を一部変更します。

火・金	月・木	収集地域	ごみ収集日
3月20日(金)	3月19日(木)	休みの日	振り替え
3月19日(木)	3月18日(水)	収集の日	

Kanku News

関西国際空港情報 No.106
http://www.kansai-airport.or.jp/

宅配カウンターが早朝便に対応

24時間空港の関空には、早朝から多くの到着便があります。今回、宅配サービスが午前5時30分からご利用いただけるようになり、早朝着のお客様も手ぶらでご帰宅いただけます。



たくさんのお土産を預け、たくさんのお土産を胸に、楽々身軽に旅行を締めくくってください。

【営業時間】 午前5時30分～午後10時30分

【対応店舗】 旅客ターミナルビル1階南

「JAL グランドサポート関西宅配カウンター」

【問合せ】 JAL グランドサポート関西 (☎ 455-3454)

「ローソン」関西国際空港サテライト店がオープン

「ローソン」が旅客ターミナルビル2階北側に加え、サテライト店がオープンしました。国際線到着口から階段を下りてすぐ。国際線で関空に到着してもコンビニを便利にご利用いただけるようになりました。

【ところ】 旅客ターミナルビル地下1階（1階中央付近から階段下る）

【営業時間】 午前8時～午後8時

【問合せ】 ローソンサテライト (☎ 456-6670)

空港内ワンセグ放送がスタート

関空内でのみ放送されるオリジナルのワンセグ番組放送が始まりました。大阪のB級グルメ等、関西らしい番組が関空限定で視聴可能です。



お立ち寄りの際は、ぜひご覧ください。ワンセグ対応の携帯端末等でご覧いただけます。

【問合せ】 ㈱ビジュアルファースト (☎ 0739-81-2650)

むけ、支援を必要としている受信者、共同受信施設へ直接伺い、デジタル移行の意義や方法を丁寧に説明し、相談に答えるため、「大阪府テレビ受信者支援センター」が、平成20年10月、大阪に設立されました。

支援センターでは、円滑な地デジへの移行のため次の具体的な取り組みを展開します。

- テレビ受信状況の調査・把握（測定車による受信不良地区の調査等）
- 共聴施設のデジタル化促進への助言（説明会の開催、説明員の派遣等）
- 受信相談への丁寧な対応（コールセンターで原因が特定できない相談への対応等）
- きめ細かな説明・訪問対応（集会への説明員の派遣等）

「なぜ放送をデジタルにするの?」、「地デジを見るにはどうしたらいいの?」等の疑問、質問にお答えするため、区や自治会・老人会等の集会への説明員の派遣をはじめ、右記取り組みについて、ご希望がございましたら地デジコールセンター経由で、大阪府テレビ受信者支援センターへご相談ください。

【問合せ】 地デジコールセンター
1 (☎ 0570・07・0101)
平日午前9時～午後9時、土日祝日午前9時～午後6時)

休日のある月は、可燃ごみの収集日を振り替えて行う場合がありますので、収集日程カレンダーを必ず確認して、決められた集積場所に分別してから午前8時30分までに出すようにしてください。

資源ごみの分別収集にご協力をお願いします

下記のマークが

付いていればリサイクル!

今、ほとんどの商品にこれらのリサイクルマークが付いています。これらのマークが付いていれば分別し、資源ごみ収集日



に決められた集積場所に出してください。

容器包装廃棄物の分別基準困難物のスプレー缶・カセットボンベ等は、使いきった上で穴をあけ不燃物として、粗大ごみ受

付センター (☎ 483・1132) へ申込んでください。

地デジに関する相談は支援センターへ

地上デジタル放送完全移行に



世界に一番近い旅の博覧会 関空旅博 2009

【とき】3月28日(土)、29日(日)午前10時～午後5時
【問合せ】関西国際空港(株)イベントグループ
(平日午前10時～午後5時 ☎ 455-2156)



●旅行フェスティバル

【ところ】南イベント広場
ほか

【内容】世界各国、充実の旅行情報。各国の政府観光局をはじめ、航空会社や旅行会社等のPRブース



●第2回全国旅クイズ王選手権「決定!タビキング⑤」 目指せ!トラベルマイスターの頂点!!

世界の地理や観光情報、旅行関連知識等を問題とした、旅のクイズ大会を今年も開催します。優勝者には海外旅行をプレゼント。

【とき】3月28日(土)午前11時(予選)、29日(日)午後3時30分(決勝)

【ところ】北イベント広場特設ステージほか

【参加条件】4月1日現在、満30歳未満の方(優勝者には海外旅行をプレゼントしますので、未成年の場合は保護者の承諾が必要)

【詳細サイト・申込み】
<http://kankutabihaku.com/2009> から

3月27日(金)午後5時締切



●海外旅行セミナー

【ところ】関西空港会議場(ホテル日航関西空港内)

【内容】ガイドブックでは分からない、世界各国の特選情報をお届けする各種セミナーを開催。世界各国の旅の魅力やショッピング情報等、充実のカリキュラム

●世界のグルメ屋台

【ところ】駅コンコース

【内容】味覚の競演!世界のグルメ屋台が集合!世界の美味が関空に集結。食で巡るグルメな世界旅行



●ステージイベント

【ところ】北イベント広場

【内容】旅の博覧会らしい、ワールドワイドなステージパフォーマンスショー

●航空ジャンク市

【ところ】関空展望ホール「Sky View」

【内容】航空会社のオリジナルグッズや、機内サービス用の食器類、機器・部品類等の販売

【問合せ】関空展望ホール「Sky View」

(☎ 455-2082)

●安全・安心

★問合せ 泉南警察署

(☎ 471・1234)

被害者カウンセリング制度

被害者の心の痛みを

癒やします



精神的被害の大きい性犯罪等の被害者に

ウンセラを派遣、殺人、交通死亡事故等の遺族の方々にカウンセリングの専門機関を紹介等、心の痛みを癒やすためのカウンセリング制度を導入しています。

泉南警察署少年剣道会員募集

【とき】毎週火・木曜日午後4時30分～5時30分(初心者)、午後5時30分～7時30分(経験者)

【ところ】泉南警察署

【対象】小学2年生以上

【申込み】3月2日(月)

31日(火)の午前9時～午後5時に泉南警察署少年係へ



忘れていませんか？

外国人の人権のこと

外国人を取り巻く状況

国際化が進んできたことによ
って、大阪でもいろいろな国籍
の人が多く暮らすようになって
います。

しかし、外国人であることを
理由にした入居拒否や入店拒否
が起こっています。また、賃金
や労働時間などで日本人より
不利益な扱いを受けるケースも
あります。

このような問題が起こる理由
のひとつに、外国の文化、習慣、
歴史的経緯等に対する日本人の
理解が不十分であることがあげ
られます。

府民の約40人に1人が外国人

大阪府には、世界の158か国、
約21万人の外国人が暮らして
おり、府民の約40人に1人が外国
人という計算になります。(平
成19年末現在の外国人登録者)

今や、わたしたちの身近に、
いろいろな国の人が暮らすこと
はごく普通のことです。お互い
の違いを認めあつて、多様な文
化、習慣、価値観を尊重しあう
ことにより、外国人にとつても、
快適で暮らしやすい「共に生き
る社会」を築いていくことが必
要です。

なくそう 住まいの差別



宅地建物取引等の場で、同和地区であるか
どうかを尋ねたり、同和地区であることを
理由に宅地建物を購入しなかったりという
ことは、差別となります。

また、外国人・障害のある方・高齢者・
女性等であるという理由だけで入居を断る
ことも差別となります。

こうした差別をなくすため、大阪府や泉
南市では、宅地建物取引業界とともに、啓
発に取り組んでいます。

住まいの差別をなくし、すべての人の人
権が尊重されるまちを、わたしたちみんな
の力で築きましょう。

【問合せ】大阪府建築振興課

(☎ 06-6944-9343)

在日韓国・朝鮮人の 歴史的経緯とは

大阪府で暮らしている外国人
の約6割は、韓国籍・朝鮮籍の
人です。そして、その多くは歴
史的な経緯によって、第2次世
界大戦以前から暮らしている人
とその子孫です。

過去の日本による朝鮮半島の
植民地支配により、たくさん
の人が日本に来ることを余儀なく
され、その中の多くは、軍需産
業や建設現場等の労働に従事し
ていました。

1945(昭和20)年に日本
は敗戦しましたが、さまざまな
事情により、多くの人が帰国で

差別身元調査等に 関する人権相談 (許さない身元調査)

一部の行政書士等が戸籍法で
規定されている「職務上の請求
用紙」を使用し、戸籍謄本や住
民票の写し等が不正取得される
という事件が各地で発生してい

きず、日本にとどまることにな
りました。そして、そのときは
日本籍を持っていた人が、その
後、外国籍の人「外国人」で
あるとされたのです。

現在、在日韓国・朝鮮人の中
には、差別を避けるため、本名
ではなく日本名(通名)で生活
せざるをえない人もいます。

わたしたちみんなが、ともに
暮らしていくためには、こうし
た歴史的経緯を理解することが
大切です。

【問合せ】人権推進課

人権情報ガイドゆまにてなわ
シリーズ vol.22より

ます。不正取得された戸籍謄本
等は、結婚や就職、土地・建物
の購入時、差別につながる身元
調査に使用されているのではな
いかと危惧されています。

本市では、平成18年6月に「戸
籍不正入手密売・部落地名総鑑
差別事件対策部会」を設置し、
戸籍謄本等不正取得や差別身元
調査の防止に努めています。今
後も、市民の皆様の個人情報
の保護に努め、市民一人ひとりの
人権尊重に取り組んでいきま
す。また、これら人権問題に関
する相談については、下記の相
談でお受けしています。

【問合せ】人権推進課

人権に関する各種相談のご案内

相談名	とき	ところ	問合せ
人権擁護委員会による人権相談	3月19日(木) 14:00～16:00	人権推進部相談室	人権推進課
女性相談(面接) 事前予約が必要です	①毎月第1金曜日 13:00～16:00 ②毎月第2火曜日 18:00～21:00 ③毎月第4金曜日 10:00～13:00	人権推進部相談室	人権推進課
女性のための電話相談	毎週木曜日(祝日・第5木曜日を除く) 10:00～12:00、13:00～15:00	専用電話 ☎ 482-0590	人権推進課
人権に関する相談	毎週月曜日～土曜日(祝日を除く) 9:00～17:00	人権ふれあいセンター内 人権協会	人権協会 ☎ 485-1401

せんなん男女共同参画ルームでは、「健康・癒し・仲間づくり」をテーマにした体験型のミニ講座を実施しています。

平成21年度の第1回目は「フェイストレーニングで第一印象と笑顔をステキに!!」と題して、手鏡ひとつでできるお顔の体操を学びます。イキイキとした表情、ステキな笑顔を身につけて、春からのワタシをステップアップ!

『ホップくらぶ』①

フェイストレーニングで
第一印象と笑顔をステキに!!

【とき】4月10日(金)午前10時~12時

【ところ】せんなん男女共同参画ルーム「ステップ」
(水道庁舎1階)

【内容】「フェイストレーニングで第一印象と笑顔をステキに!!」

【講師】はしもとあきこ 橋本明子さん
(フェイストレーニングインストラクター)

【定員】12名
(申込順)

【申込み】3月10日
(火)午前9時から電話で
人権推進課へ

【問合せ】人権推進課

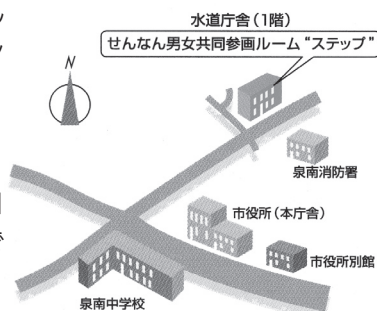

女性相談は
あなたの生き方を
サポートします



「女性相談」は、女性を社会の決められた役割や女らしさに適応するように援助するのではなく、本人の持つ力を引き出して、自分で問題解決ができるような援助を提供することを目的としたカウンセリングです。相談には、「女性の悩みの生ずるしくみ」について専門的に取り組んでいる女性カウンセラーが対応します。

自分の気持ちを素直に表現しながら、いま困っていることと向き合ってみませんか。自分を責めるだけではなく、不安の対象をはつきりさせ、理由を考えていき、その心の動きにつき合っていく。少し時間がかかるけれど、自分に力をつけるために一緒に考えてみませんか。一人で悩まないで、気軽にご相談ください。

【相談日時】
①第1金曜日 午後1時~4時
②第2火曜日 午後6時~9時
③第4金曜日 午前10時~午後1時

【相談員】やまてやすこ 山出谷聡美さん(ウイメンズセンター大阪カウンセラー)

【その他】相談時間は1人につき約1時間です。相談は無料で秘密は厳守されます

【申込み】電話で事前に予約してください

【問合せ】人権推進課

泉南市人権協会では、「すべての人の人権が尊重される豊かな社会」の実現をめざし、市民の皆様の身近な相談機関として、各種相談事業(就労支援、進路選択、人権、総合生活相談)を人権ふれあいセンター内で実施しています。

このたび、泉南市人権擁護委員と合同で市内4か所の施設において「出張相談」を実施します。お気軽にご利用ください。

【とき・ところ】下表のとおり

【対象】▽就労支援相談▽障害者、母子家庭の母親、中高年齢

泉南市人権協会・
泉南市人権擁護委員
合同出張相談

者や若年者等の就職困難な方▽進路選択相談▽経済的理由等により就学が困難な方▽人権相談▽人権侵害を受けた方▽総合生活相談▽生活上の様々な困難を抱えた方

【費用】無料

【その他】秘密は厳守されますので、安心してご相談ください

【問合せ】泉南市人権協会
(☎485・1401)、人権推進課

とき	ところ
3/5(木)	樽井公民館小会議室A・B
3/6(金)	新家公民館会議室
3/12(木)	砂川老人集会会場会議室
3/13(金)	西信達公民館会議室

時間はいずれも
午後1時30分~4時30分

平成21年度/女性相談日程表 太字は変則日程

実施月	第1金曜日	第2火曜日	第4金曜日
4月	3日	14日	24日
5月	1日	12日	22日
6月	5日	9日	26日
7月	3日	14日	24日
8月	7日	11日	28日
9月	4日	8日	25日
10月	2日	13日	23日
11月	6日	10日	27日
12月	4日	8日	25日
1月	8日 (第2金曜)	12日	22日
2月	5日	9日	26日
3月	5日	9日	26日

実施場所は人権推進部相談室(水道庁舎1階)

子育て情報局

子育て・教育に関する情報のページ

★子育て支援センター「ひだまり」(☎ 484-3371)
★西信達子育て支援センター「ほかほか」(☎ 485-1655)

泉南市ウェブサイト>福祉・健康>子育て

「さん・さん広場」で遊ぼう!

親子での遊び、友達同士の遊びを存分に楽しみましょう。申込不要。

【とき】3月27日(金) 午前10時～11時30分

【ところ】りんくう体育館(駐車場有)

【対象】3歳児(平成16年4月2日～平成17年4月1日生まれ)の子どもとその保護者(きょうだいの参加は可能)

【内容】運動遊具を使つての遊び、集団遊び、ふれあい遊び等

【その他】▽お茶以外は飲食できません▽上靴(親子)、着替え、お茶等は各自ご持参ください▽午前8時30分現在、泉州地域に暴風警報が発令されている場合は中止

そらまめクラブに遊びにきませんか

双子ちゃんや3つ子ちゃんを育てている保護者同士、友達の輪を広げませんか。

【とき】3月6日(金)午前10時～11時30分(おおむね毎

月第1金曜日)

【ところ】「ひだまり」

【対象】市内在住の就学前の双子、3つ子ちゃんと保護者・妊婦

【内容】室内・戸外遊び、保護者同士・先輩ママさんとの交流等

【申込み】不要

出前保育

公園で元気に遊ぼう!

【とき】3月13日(金)午前10時～11時30分

【ところ】りんくう南浜2号公園(かめ公園)(駐車場有・雨天中止)

【対象】就学前の子どもとその保護者

【内容】歌・手遊び・体操・ペープサート・集団遊び・親子での遊び等

【その他】▽お茶以外は飲食できません▽着替え、お茶、敷物等は各自ご持参ください▽午前8時30分現在、泉州地域に暴風警報が発令されている場合は中止

のびっ子教室(2歳児向け)

子どもの年齢に合わせた遊びを楽しみながら親子で友達づくりをしませんか。

【とき】4月23日～5月28日までの毎週木曜日と6月11日(木)(全7回) 時間はすべて午前9時30分～11時

【ところ】信達保育所(できるだけ徒歩、自転車に参加ください)

【対象】平成18年4月2日～平成19年4月1日生まれの子どもとその保護者

【内容】ふれあい遊び・リト

ミック・散歩・小麦粉粘土で遊ぼう・新聞で遊ぼう・保護者の交流・絵本の読み聞かせ・おやつ時間等

【定員】15組程度(多数抽選)

【参加費】500円(おやつ代、遊びの材料費等)

【その他】6月17日(火)から雄信幼稚園、8月19日(火)から「ひだまり」、10月21日(火)から「ひだまり」で同じ対象年齢で行います。きょうだい保育はお問合せください

【申込み】4月10日(金)までに電話で「ひだまり」へ

★子育て支援センター「アンジュミニヨン」(☎ 484-0190)

泉南市ウェブサイト>福祉・健康>子育て

親子で楽しく参加しながら友達づくりをしませんか

子育ての中で日ごろ感じている疑問や不安等「育児相談」も行っています。お気軽にお問合せください。

【とき】4月～9月の月2回(月・火曜日全10回) 午前9時30分～11時

【対象】▽リトル＝4月20日(月)～第1、3月曜日・平成18年4月2日～平成19年9月30日生まれの子どもとその保護者▽ハイ＝4月21日

(火)～第1、3火曜日・平成16年4月2日～平成18年4月1日生まれの子どもとその保護者

【定員】各15組(申込順)

【費用】1,000円(材料費・おやつ代等全10回分)

【申込み】3月16日(月)から費用・印鑑持参の上ココアンジュ新家へ(受付時間は平日午前10時～午後4時)。定員になり次第締切ります。なお、申込後の返金はいりませんのでご了承ください

広告掲載枠です。

内容については今月号広報せんなんをご覧ください。

★保健センター (☎ 482-7615 FAX485-1621)

泉南市ウェブサイト>福祉・健康>健康

予防接種

予防接種はお子さんの体調の良いときに受けることが大切です。体調のすぐれない時は思いきって中止し、回復してから受けましょう。

集団接種 (もちもの: 母子健康手帳、筆記用具)

◆BCG 予防接種◆ 20分～2時20分

【とき】3月4日(水)、4月8日(水) 【対象】生後3か月～7歳6か月未満で41日以上の間隔をあけて2回(なるべく18か月までに済ませてください)。

【対象】生後3か月～6か月未満の乳児 BCG 接種を先に受けましょう

接種機会が少ないので、3か月になったら、なるべく早いうちに接種しましょう。

【注意】下痢をしている時は服用できません。服用後30分間は、水分・食物は摂取できません。食事時間に気をつけましょう

◆ポリオ予防接種◆

【とき】4月9日(木)、14日(水)、16日(金)、28日(水)午後1時

個別接種 (もちもの: 母子健康手帳、健康保険証、筆記用具)

母子健康手帳を忘れた場合は、接種歴を確認できないため、接種ができません。必ずご持参ください

◆三種混合予防接種◆ ◆麻疹・風しん予防接種◆

(ジフテリア・百日咳・破傷風) 【とき・ところ】市内指定医療機関へ直接お申込みください

【対象】▽第1期(三種混合)は、生後3か月～7歳6か月未満(できるだけ3歳まで)の間に計4回▽初回接種=生後3か月に達したら、20日～56日までの間隔をあけて3回▽追加接種=初回接種の3回終了後1年～1年半の間に1回▽第2期(ジフテリア、破傷風)は、11歳以上13歳未満の間に1回

【とき・ところ】市内指定医療機関へ直接お申込みください

【対象】▽第1期は、1歳～2歳未満に1回▽第2期は、平成14年4月2日～平成15年4月1日生まれで1回▽第3期は、平成7年4月2日～平成8年4月1日生まれで1回▽第4期は平成2年4月2日～平成3年4月1日生まれで1回



今月の健診

◆4か月児健康診査

・BCG予防接種◆

【とき・対象】▽3月4日(水)・平成20年10月生▽4月8日(水)・平成20年11月生▽対象の方には個別通知します

◆乳児後期健診◆

4か月児健診時に受診票をお渡ししますので、かかりつけの病・医院でお受けください。ただし、1歳を過ぎると自己負担となります

◆1歳6か月児健康診査◆

【とき】3月25日(水)午後0時

30分～1時30分

【対象】平成19年8月生▽対象の方には個別通知します

◆3歳6か月児健康診査◆

【とき】3月11日(水)午後0時30～1時10分

【対象】平成17年8月生▽対象の方には個別通知します

◆ニコニコうさぎ健診◆

(2歳6か月児歯科健診・育児相談等)

【とき】3月26日(水)午後0時45分～1時35分

【対象】平成18年8月生▽対象の方には個別通知します

教室・サロン

◆びよびよサロン◆

【とき】3月27日(金)午後1時30分～3時

【対象】乳幼児と保護者

【内容】遊び場の開放をしていますのでお越しください

◆リトルママサロン◆

【とき】3月27日(金)午後1時

30分～3時

【対象】妊婦、生後6か月以下の乳児と保護者

【内容】妊産婦同士の情報交換、赤ちゃんの身体計測、育児相談

【その他】生後7か月以降のお子さんはびよびよサロンをご利用ください

★子育て支援課 (☎ 483-3471)

泉南市ウェブサイト>福祉・健康>子育て

保育所の所庭開放

保育所(園)や幼稚園に通

っていない方、親子で遊びにきませんか。

保育所名	開放日	開放時間
信達保育所 ☎ 483-4642	3/3(水)	10:00
樽井保育所 ☎ 482-0074	3/3(水)	～
浜保育所 ☎ 484-2660	3/17(水)	11:30
ちびっ子広場 ☎ 484-3371 (鳴滝第一保育所及び第二保育所内)	3/10(水)、24(水)	
ココアンジュ新家 ☎ 484-0190	3/5(水)、19(水) 4/2(水)、16(水)	13:30～15:00

広告掲載枠です。

内容については今月号広報せんなんをご覧ください。

子育て情報局

子育て・教育に関する情報のページ

★図書館 (☎ 482-7766)

泉南市ウェブサイト>教育・文化・スポーツ>文化

おはなしの

へやにきてね

「泉南市絵本とおはなしの会」と図書館では、楽しいおはなしの会を開催します。

【とき】3月28日(土)①午前10時20分から②11時から③午後2時から④2時50分から 各回30分程度

【ところ】図書館2階視聴覚室

【対象】①0～1歳②2～3歳③4歳～未就学児④小学生
各回大人の方もどうぞ

【内容】手遊び、わらべうた、絵本の読み聞かせ、ストーリーテリング(素語り)等

【定員】①②先着30組程度

③④先着40名程度

【参加費】無料(申込み不要)

【問合せ】同会事務局

(☎ 474-7426) または図書館

4歳以上は

土曜おはなしひろばへ!

図書館では「おはなし」を通して、楽しい本の魅力を子どもたちに紹介しています。ぜひ、ご参加ください。

【とき】3月14日(土)午後2時30分から30分程度

【ところ】図書館2階視聴覚室

【対象】4歳以上のお子さん
と保護者

【定員】先着40名(途中の出入りは不可)

【参加費】無料(申込み不要)

【その他】第3土曜日午後2時30分から紙芝居ボランティア

ア「拍子木」による紙芝居があります(0歳児から入場可。申込み不要)

おはなしひろば

びよびよ・てくてく

図書館で、赤ちゃんと一緒に、絵本の読み聞かせやわらべうたをゆっくりと楽しみませんか。

【とき】3月6日(金)

①午前10時20分から30分程度(おはなしびよびよ)

②午前11時から30分程度

★学務課 (☎ 483-3673)

泉南市ウェブサイト>教育・文化・スポーツ>教育

児童生徒就学援助費 後期分を支給します

泉南市立小・中学校に通学している児童生徒の保護者の方で、就学援助費を申請され、

(おはなしでてください)

【ところ】図書館1階じゅうたんコーナー

【対象】①0、1歳の赤ちゃんと保護者

②2、3歳のお子さんと保護者(対象年齢は目安)

【定員】各回先着20組程度

【参加費】無料(申込み不要)



受給認定された方の後期分を支給します。

【支給日】3月11日(水)

【支給方法】申請者指定の金融機関へ振込



シリーズ:今、学校園は……教育委員会(No.97)

温かな地域の中で多様な経験を通して

仲間と共に育つ子どもをめざして～樽井幼稚園

樽井幼稚園は、現在4、5歳児、82名の子ども達が元気に通園しています。

学級での仲間づくりを大切にしながらも、多様な人とのかかわりの中で共に育つ仲間づくりをめざして、年2回の地区別異年齢交流を遊びの中に取り入れたり、地域の方や保護者の方の協力を得てやぐら曳きや泥田遊び、玉ねぎやジャガイモ掘りをしたり、数多くの感動経験をしています。

▼地域との交流

未就園児から保幼小中高との交流も図っています。また、福祉委員会による世代間交流では「幼稚園に遊びに来



てね」と地域のお年寄りに手紙を出し、一緒に遊んでお年寄りも子ども達も大満足でした。

▼いろいろな国の文化に触れる

七夕、節分、ひな祭り等の日本古来の伝統行事を大切に、文化に親しむと共にいろいろな国の文化にも出会い豊かに育ってほしいと願っています。

▼保護者と共に子育て…

園の取り組みとしては、学級懇談会や個人懇談会、保育参加や保育参観、園通信、職員による子育て劇の発信。PTA活動として保護者の自主企画・運営による七夕やクリスマスコーラス、広報新聞、園芸、体育、会食、ベルマーク活動等も活発に行われています。



樽井幼稚園では、保護者や地域の方々と一緒に、子ども達が、遊びの中で気づき、学び、仲間と共に生きる力を培っていくことを願っています。

★青少年センター（☎ 484-3500）

泉南市ウェブサイト>教育・文化・スポーツ>青少年

〒590-0521

樽井八丁目13番18号

FAX：482-5425

e-mail：seishonen-center@city.sennan.lg.jp

青少年センターの行事にEメールでお申込みの方には、2、3日中に確認メールをお届けします。届かない場合は、青少年センターへご連絡ください。

【ところ】の記載の無いものはすべて青少年センターで行います。

【参加費】の記載の無いものは無料です。

申込先QRコード



「遊びの広場」

青少年センターまつり

子どもの遊びや講座・サークルの発表を通して、子ども、青少年、大人、地域、みんなで交流しよう！今年のテーマは「チャレンジ！」手作りおもちゃで記録に挑戦しよう。

【とき】3月21日(土)①午前9時～10時②午後10時～12時③午後1時30分～3時30分

【対象】市内の子ども、青少年、大人

【申込み】当日青少年センターで受付

ピザをつくろう

【とき】3月26日(木)午前10時～午後1時30分

【対象】市内の小学4～6年生（保護者の参加不可）

【定員】15名（多数の場合は抽選）

【参加費】300円（材料費）

【申込み】往復ハガキまたは、Eメールでピザ作り参加希望、参加者・保護者氏名（ふりがな）、住所、電話番号、学校名、学年、参加人数を記入の上、青少年センターへ。3月16日(月)午後5時必着

たのしく

からだをうごかさう

音にあわせて、ダンスのように楽しく体を動かすプログラムです。リラックスして自分を楽しく表現しませんか。

最終回は「青少年センターまつり」午前の部で参加者みんなで行います。

【とき】3月21日(土)午前10時～12時

【対象】小学生（小学部）、中学生（中学部）、高等部の障害のある子どもと保護者

【定員】15名（多数の場合抽選）。親子での参加も可能です

読み聞かせの会を開催

泉南子どもゆめ活動実行委員会では、お話や紙芝居等の読み聞かせの会を開催します。

【とき】①3月16日(月)午後3時45分～4時30分②21日(土)青少年センターまつり午前の部で実施

【対象・定員】①小学生以下の子どもとその保護者20名

【内容】①よもぎだんご、スーホーの白い馬ほか

読み聞かせ講習会を開催

泉南子どもゆめ活動実行委員会では、読み聞かせ講習会を毎月開催しています。

【とき】3月21日(土)午前10時45分～12時30分

【対象・定員】18歳以上の方で、子どもに本等を読み聞かせたい方20名

【内容】自主研究学習

【講師】根っこの会

【両会の申込み】電話かEメールで青少年センターへ

【講師】^{まなべちあき}真鍋千晶さん

【申込み】往復ハガキかEメールで、楽しく体を動かそう参加希望、参加者・保護者氏名（ふりがな）、住所、電話番号、学校名、学年、参加人数を記入の上、青少年センターへ。

3月16日(月)午後5時必着

シギ・チドリの観察

泉南子どもゆめ活動実行委員会では、私たちの野鳥観察会を毎月開催しています。野鳥の観察を通して、身近な自然を体感し、その大切さを学びませんか。

【とき】3月14日(土)午前9時30分～12時

【ところ】男里川周辺

【対象】小中学生

【定員】15名

【申込み】電話かEメールで青少年センターへ

こころホットラインをご利用ください

子育て等に関するさまざまな思いや悩みをご相談ください。

【とき】毎週水曜日午前9時30分～12時

【その他】秘密は厳守します

【申込み】電話かEメールで青少年センターへ

★ファミリー・サポート・センター（☎ 483-9665）

泉南市ウェブサイト>福祉・健康>子育て

ファミサポ会員募集中

子育ての手助けをしてほしいと思うことはありませんか。子どもを預かって欲しい方、今すぐ利用するかどうかわからないという方も大歓迎。登録・年会費は無料です。登録は随時センターで受付しています。

【利用会員】3か月からおおむね12歳までの子どものいる方

【協力会員】自宅で子どもを預

自習室を開放します

【とき】毎週土曜日午前9時30分～11時30分

【対象】市内の小中学生～高校生

【申込み】電話かEメールで青少年センターへ

卓球を楽しみませんか

友達や家族で、また職員も関わりますので、お一人での参加も可能です。

【とき】毎週金曜日と3月14日(土)▽金曜日は午後5時～7時▽土曜日は午前9時30分～11時30分

【対象】市内の小中学生とその保護者と青少年

【定員】20名

【費用】無料

【携行品】上ぐつ

【申込み】電話かEメールで青少年センターへ

将棋道場で

楽しく交流しませんか

【とき】3月14日(土)午後1時30分～3時30分(21日(土)はありません)

【対象】小中学生と高齢者の方

【定員】20名

【申込み】電話

かEメールで

青少年センタ

ーへ



かることができる方。保育施設等への送迎のみ、昼間、日曜日等、都合にあわせて活動できます

【両方会員】利用会員と協力会員を兼ねることもできます

【利用料】700円～（1時間）

【保険】援助活動中の事故に備えてファミリー・サポート・センター補償保険に加入。会員が安心して活動を行えるように支援します。保険料は泉南市が負担します



音を楽しむから音楽！泉南高校芸術祭

泉南高校芸術関連コースの総決算、泉南高校芸術祭が文化ホールで行われました。この春、砂川高校とともにりんくう翔南高校として生まれ変わる泉南高校。芸術祭では、その節目の年を飾るにふさわしく、大変な盛り上がり。書道、美術両コースの各展示のほか、舞台では音楽コースの生徒が熱演を披露。ギターやピアノのアンサンブル、ミュージカル、合唱と幅広い内容で、曲目は「TRAIN TRAIN」や「WHITE DAYS」等どれも高校生らしい希望に満ちたものばかり。そしてなんとと言っても素晴らしいのが生徒の表情。舞台上では、照れもある中、実に楽しそうに発表しているのが、見ていて好感が持てました。(1月24日)

●●●市民のひろば●●●

■樽井の会社に勤めて21年になります。2月号で樽井に煉瓦工場があったと書かれていましたが、実は私の実母も50年近く前に樽井の紡績工場に勤務していたことがあり、母に今夜でも煉瓦工場のこと聞いてみようかなと思っています。(樽井在勤 45歳男性) ■「ふるさと歴史紀行」は昔のことがわかるので毎月楽しみにしています。(岡田 69歳女性)

◆広報せんなんの人気コーナー「ふるさと歴史紀行」。皆様から寄せられた「たからもの」をどんどん紹介していきたく思いますので、大切に思うものがあればぜひ登録をお願いします。(古代史博物館)

■1月はプラスチックごみの回収が遅かったので、いっぱいにとまり困りました。増やしてほしいです。(新家 48歳女性) ■不法投棄防止監視カメラ設置の記事、とても良い事だと思います。道路を走っていると空き地や川原、至る所でごみ等を捨ててあるのを目にします。一人ひとりの心がけで防止できることなのにカメラに頼らないといけないのが、なんとも悲しいことです。カメラ設置で少しでも減少してほしいものです。(新家 33歳女性)

◆皆様から要望の多かったプラ類の収集が4月から毎週になり便利になります。これを機会に分別へのご協力をなお一層お願いします。

●読者プレゼント！3組様に

活魚料理、鍋物 まつり まつり定食



応募締め切り

3月18日(水) 必着

岡田浦漁港直送の新鮮な魚介類を食べさせてくれるお店「まつり」。日本の食材を50%以上使用した店が加盟できる「緑提灯の店」として、地元の魚や野菜等の食材にこだわりを持つ。昼時には手ごろな価格の定食も豊富にそろい、女性客にも人気のよう。

今回は、刺身盛り合わせに天ぷら、そして2つの小鉢料理にみそ汁が付いたまつり定食ペア食事券(2,000円)を活魚料理、鍋物 まつり様(中小路2丁目386-1 ☎480-2319)のご提供により3組様にプレゼント。

応募方法

郵便番号、住所、氏名、年齢(学年)、性別、職業、電話番号を明記し、ハガキ、FAXまたはEメールで、**今月号の感想や市政へのご意見、プレゼントへのご意見、身近な話題等を必ずお書き添えください。**ご意見等は、市民のひろばでご紹介することがあります。当選者には、提供店より直接ご連絡または賞品の発送をさせていただきます。なお、応募はお1人様、1賞品につき1回のみ有効です。

応募先

〒590-0592 住所不要「広報せんなん3月号プレゼント係」へ FAX:483-0325
e-mail:jyoukan@city.sennan.lg.jp (タイトルに「広報せんなん3月号プレゼント係」と必ず明記してください)

【問合せ】情報管理課(☎483-0005)

応募の際ご提供いただいた個人情報は、泉南市個人情報保護条例に基づき、当選者への賞品受け渡しのためにプレゼント提供店に提供される以外には利用いたしません。 応募先QRコード



また、監視カメラで不法投棄が摘発されることは非常に悲しい事。次の世代に美しいこの地球を残していくため、不法投棄は絶対にしないでください。(ごみ減量推進担当)

■2月号の表紙では鬼を怖がる子どもたちが印象的でした。息子もココアンジュ新家に通っていますが鬼を見て泣いたそうです。私は老人施設で働いていますので、輝いているお年寄りの写真も載せていただきたいと思います。(新家 36歳女性)

◆今年度は子どもの写真をメインにしています。今月号の表紙も一瞬の出来事でしたが、何とか奇跡の一枚?を撮ることができました(^.^)。さて、来年度の表紙は何をメインにしようか…。今から悩みがつかません。(情報管理課)

広告掲載枠です。

内容については今月号広報せんなんをご覧ください。



まちかどスナップネット版もごらんください。
 泉南市ウェブサイト>
 広報公聴・情報公開>まちかどスナップネット版
<http://www.city.sennan.osaka.jp/>



泉南凧あげ大会がりんくう体育館で行われ、約80名が集まりました。この日は風が強く、たこをあげてもすぐ落下するというトラブルが続出。参加者はたこの操作に苦労しているようでした。

大空高く舞い上げ！第6回泉南凧あげ大会

また、恒例の泉南高校の生徒達による大だこが登場。今年の大だこは人魚の形をしたもので、先生と生徒数人がかりでたこあげを行いました。大空にうまく舞い上がり、最初は気持ち良さそうに泳いでいた人魚の大だこでしたが、強風に耐えきれず突如落下。傷を負った姿が痛々しく見えました。(1月24日)



金熊寺梅林の梅が開花 花見もいいけど、梅干しもお試しを

金熊寺梅林が見ごろを迎えています。(3月中旬ごろまで)
 金熊寺での梅の栽培は江戸初期に始まったとされ、明治31

年には、後の総理大臣原敬も観梅に訪れたとの記録があります。ですが近年、紀州梅の流通に伴い、大阪では数少ない梅の産地の1つとなってしまいました。せんなんわくわく広場でも販売している金熊寺の梅干し、その希少価値の高さから昨年末、民放放送で取り上げられたのは記憶に新しいところです。梅林内には、すき焼き(要予約)やおでん等が味わえる茶店もありますので、ぜひこの機会に歴史情緒あふれる金熊寺梅林をお楽しみください。(写真は2005年3月8日撮影)

広告掲載枠です。

内容については今月号広報せんなんをご覧ください。

泉南市女声合唱団コンサート

【とき】3月29日(日)午後2時開演

【ところ】文化ホール

【内容】ミサ曲(コダーイ)、鈴木憲夫すずきのりおの世界、女声合唱曲「たおやかな詩」より、なつかしきメロディー等
 指導/宮崎剛さんみやまきたけし、ピアノ/田所千恵さんたどころちえ

【入場料】無料

【問合せ】生涯学習課 (☎ 483-2583)

**食廃油からのアロエ****米ぬか入り石鹸づくり**

【とき】3月21日

(土)午後1時～3時

【ところ】山田家

住宅(JR新家駅

から徒歩約5分、駅前に案内板あり)

【主催】泉南市ABC委員会

【参加費・申込み】不要(先着70名)

【問合せ】生涯学習課 (☎ 483-2583)

**国際ティーパーティー**

泉南市に関係ある外国の方々和日本語で和やかに交流します。

【とき】3月22日(日)午後2時～3時30分

【ところ】樽井公民館2階大会議室

【定員】30名(申込順)

【費用】無料

【主催】泉南市ABC委員会

【申込み・問合せ】電話で政策推進課へ(☎ 483-0004)

3月2日(月)～13日(金)(土、日を除く)受付

第4回泉南市ボランティア**フェスティバル**

～ひろげよう ふれあいの「和」～

ボランティアや市民活動を多くの方に知ってもらい、グループ同士のつながりの輪(和)を一緒に広げましょう。

【とき】3月8日(日)午前10時～午後3時

泉南市商工祭

商工業者の出店コーナーやイベント等、内容盛りだくさんです。

【とき】3月22日(日)午前10時～午後4時



【ところ】せんなんわくわく広場

【内容】市内商工業者の展示即売、市民参加イベント、屋台コーナー、フリーマーケット(予定)等

【問合せ】泉南市商工会青年部

(☎ 483-6365)



【ところ】あいびあ泉南

【内容】ステージ、体験、模擬店、景品が当たるスタンプラリー抽選会等

【主催】泉南市ボランティアフェスティバル実行委員会

【問合せ】社会福祉協議会

(☎ 482-1027)

【定員】80名(申込順)

【参加費】無料

【申込み・問合せ】電話で大阪地方裁判所堺支部裁判員係へ

(☎ 072-223-8581)

関西航空少年団

【対象】飛行機や空港に関心がある新小学4年生(男・女)で月1回(休日)の活動に参加でき、長く続けられる方

【定員】5名程度(多数の場合は抽選)

【費用】入団費4,000円、団費月額1,000円(6か月ごとに前納)、制服等は実費

【その他】団員たちを育成するボランティア募集中

【申込み・問合せ】ハガキで住所、参加者・保護者氏名(ふりがな)、電話番号、性別、生年月日、学校名を記入し、〒598-0071 泉佐野市鶴原365 関西航空少年団長中野へ(☎ 463-2054)
3月16日(月)当日消印有効

泉南市介護者(家族)の会 総会

介護をされている方、介護について関心のある方ぜひご参加ください。

【とき】4月10日(金)午後1時30分～3時

【ところ】あいびあ泉南1階大会議室

【内容】総会(1時30分～2時)、アルパ演奏(2時10分～3時)

【アルパ演奏】上之山幸代さんうえのやまさちよ

【参加費・申込み】不要

【問合せ】社会福祉協議会

(☎ 482-1027)

裁判員制度説明会&**法廷見学ツアー in 堺**

今年5月からスタート、裁判員制度。この機会に法廷もご覧ください。

【とき】3月13日(金)午前10時～12時、4月21日(火)午前10時～12時、5月14日(木)午後3時～5時、6月15日(月)午後1時30分～3時30分

【ところ】大阪地方裁判所堺支部裁判員候補者待合室(2階)(南海高野線堺東駅から徒歩約5分、堺市役所西隣)

桜の植樹祭

泉南市ABC委員会では、20周年記念事業として櫻井川の美化を目的に堤防に桜を植えます。子ども大歓迎。

【とき】3月25日(水)午前10時(小雨決行)

【ところ】堺阪南線櫻井川西交差点(大型スーパー横)

【参加費・申込み】不要

【問合せ】商工労働課 (☎ 483-8191)

情報



イベントなどの情報ページ

山田家一般公開&絵手紙展 & 全国郷土ひな人形展

【とき】3月21日(土)、22日(日)午前10時～午後4時

【ところ】山田家住宅(JR新家駅から徒歩約5分、駅前に案内板あり)

【絵手紙】新家絵手紙の会第2回展

【郷土ひな人形】樋野さん

【入場料】不要(ただし、任意でパンフレット代として100円の協力金をお願いしています)

【その他】22日のみ「泉南案内人の会」による山田家の説明あります

【問合せ】生涯学習課 ☎ 483-2583

泉南市社会福祉協議会

ハイキング(ウオーキング)

今回はウオーキング中心です。

【とき】4月13日(月)(雨天時は20日(月))

【集合】午前9時30分南海線みさき公園駅

【解散】午後3時ごろ南海線箱作駅

【コース】長松海岸～船守神社～淡輪遊園(愛宕山)～りんくう里海公園～加茂神社

【対象】市内在住の60歳以上で完歩可能な方(約10km)

【定員】30名(申込順)

【参加費】無料(交通費は各自負担)

【その他】昼食、水筒は各自用意。靴は履きなれたもので参加ください

【申込み・問合せ】印鑑を持参の上、泉南市社会福祉協議会へ(あいびあ泉南内、土日を除く) ☎ 482-1027

3月16日(月)受付開始



太極拳の無料講習会

太極拳を始めてみませんか。近年、生涯スポーツとして注目されてきています。

【とき】3月8日、15日、22日の毎週日曜日午前10時～12時

【ところ】りんくう体育館

【問合せ】同事務局担当箕浦

☎ 492-0871

【ところ】古代史博物館

【定員】35名(多数の場合は抽選)

【費用】2,100円(保険料、案内送料、資料代、別途見学会の交通費等必要)

【関連サイト】泉南市ウェブサイト>教育・文化・スポーツ>文化

【申込み・問合せ】説明会での申込書を記入の上、古代博物館へ

☎ 483-6789

3月18日(水)～25日(水)(20日(祝)～22日(日)は休館)受付

フィールドワーク 歴史倶楽部

歴史倶楽部では年間のテーマを設定し、現地見学会を中心に古代史博物館での講義等を通じて、みんなで楽しく歴史を学びます。

【とき】3月18日(水)午後2時(年間予定等の説明会。参加希望者の方は必ずご出席ください)



ソフトテニス教室

泉南市ソフトテニス協会では、2009年度ソフトテニス教室の参加者を募集します。経験者はもちろん、初心者の方にも楽しく親切に指導します。

【とき】4月5日以降の毎週日曜日(全10回)午前11時～午後1時

【ところ】双子川テニスコート(クレーコート)

【対象】市内在住在勤の18歳以上の方

【費用】3,000円(傷害保険含む)

【申込み・問合せ】協会事務局担当河野 ☎ 484-0898

府民陶芸教室

【とき】4月4日(土)午後1時～4時

【ところ】砂川厚生福祉センターこんごう寮

【定員】20名程度(多数の場合は抽選)

【費用】2,000円(材料費実費)

【講師】北野満喜代さん

【申込み・問合せ】往復ハガキで住所、氏名、電話番号を明記の上、〒590-0525 泉南市馬場3-1566 砂川厚生福祉センターこんごう寮「府民陶芸教室」へ ☎ 482-2882

3月25日(水)必着

第36回泉南美術協会展

【とき】4月8日(水)～15日(水)午前10時～午後5時(最終日は午後4時)

【ところ】文化ホール展示室

【入場料】無料

一般の方からの出品も受付中

【応募資格】15歳以上の方で、1人2点以内(自作・未発表のもの)

【募集作品】洋画(油彩画、水彩画、パステル画、アクリル画)または日本画の平面作品で6号～50号までの額装(壁面展示)が可能なもの

【出品料】1点につき3,000円

【入賞】市長賞、会長賞、協会賞

【出品申込み】ギャラリーのがみへ

☎ 485-1111) 3月25日(水)締切(日、祝日を除く午後1時～5時)

【搬入日】4月7日(火)午前12時から直接(搬入不可の方は前日までにギャラリーのがみへご持参ください)

【問合せ】生涯学習課 ☎ 483-2583

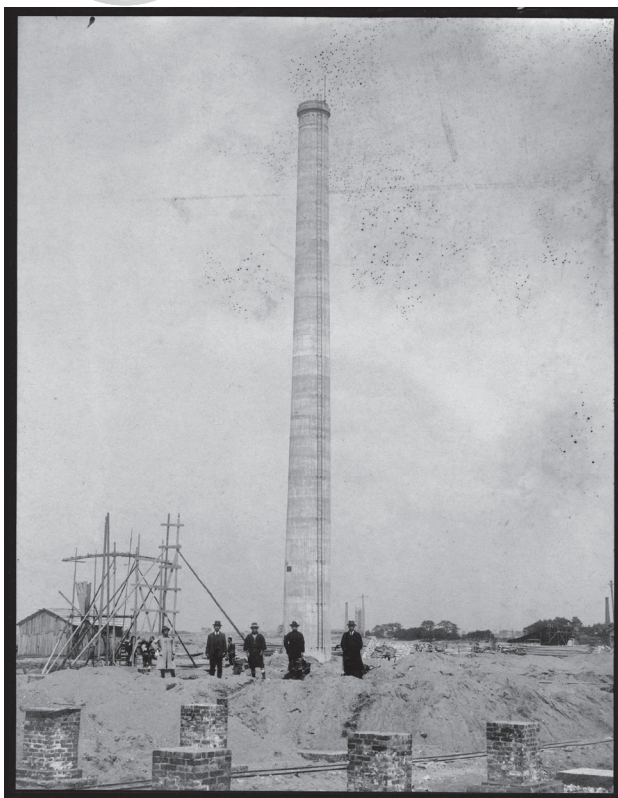

樽井紡の煙突の写真

レンガ造りの基礎と砂山のむこうに立つ、大きな煙突。「樽井紡」の建設工事の写真です。写真が撮影されたのは、樽井駅のちょうど北隣。いまも工場が操業しており、当時の煙突やレンガ造りの建物が一部残ります。

「樽井紡」とは、樽井紡績株式会社のこと。大正8年に城野伊三郎さんをはじめとする地元の出資と熱心な誘致により設立された、大規模な紡績工場でした（『東洋クロス七十

年史』）。大正10年代の記録によると、生産高は岸和田以南で4番目の規模。紡機は一万錘で織機は420台、従業員は千人以上もいたそうです。ちなみに明治時代末の樽井村の人口は、二千人ほど。「樽井紡」の設立により、村は一変したことでしょう。

この後、市内各地で紡績業が盛んになり、昭和30年代には絶頂期を迎えます。写真の煙突は、「糸へん」の時代の幕開けを告げるモニュメントといえるのではないのでしょうか。

泉南市に関係し、所有者が大切に思い、活用したいと強く思うものであれば「せんなんのたからもの」。教育委員会では皆様の「せんなんのたからもの」を募集しています。
【応募・問合せ】 古代史博物館 ☎ 483-6789

今月のわくわく！りんくう

ケーブルテレビJ:COM りんくうのコミュニティチャンネル（アナログ9ch・デジタル11ch）では、地域情報を映像と文字番組でお届けする「わくわく！りんくう」を放送しています。

視聴、加入に関するお問合せは、J:COM カスタマーセンター（0120-999-000）へ。

<今月のタイトル>

泉南シンフォニー～響きあうまちへ

<放送期間>

3月1日～3月31日

<番組の内容>

ケーブルテレビでこれまで撮影してきた過去11年の映像資料を基に、泉南市市勢要覧の分類に則して、わがまち泉南の良いところをピックアップ。

<放送時間>

1回目 14:00～16:00(泉南市は14:40～)
2回目 22:00～24:00(泉南市は22:40～)

<4月から番組内容をリニューアル>

わくわく！りんくうは4月から番組内容を一新し、貝塚市以南4市3町の総合情報番組に生まれ変わります。ご期待ください。

地震だ！押さない・駆けない・喋らない

市内全幼稚園では毎月計画的に避難訓練が行われています。樽井幼稚園の2月の訓練は、地震が発生し調理場から火災が発生すると想定したもので、地震の揺れの音が鳴り響く間、園児らは机の下に隠れたり、頭を防御したりして安全を確保。その後火災報知器が鳴り響く中、煙を吸わないようにハンカチ等で口と鼻を覆い、迅速に園庭へ避難。日ごろの訓練の成果が表れているようです。（2月9日）

広報せんなん3月号 (No.525) 平成21年3月1日発行

編集と発行 泉南市総務部情報管理課
〒590-0592 泉南市樽井一丁目1番1号
Tel:072-483-0005 (情報管理課直通) Fax:072-483-0325
各課へのお問合せは広報せんなん各記事に記載の直通番号へおかけください。
なお、各課直通番号が不明な場合は、483-0001(総務課)へおかけください。
e-mail:jyoukan@city.sennan.lg.jp http://www.city.sennan.osaka.jp/
携帯サイト http://www.city.sennan.osaka.jp/mobile/

泉南市の人口・面積

人口	65,905人 (+24人)
男性	32,060人 (+24人)
女性	33,845人 (±0人)
世帯数	24,843世帯 (+33世帯)
面積	48.48km ²
	1月末現在。()内は前月比

