



広報

PUBLIC INFORMATION

SENNAN No.708

2024  
(令和6年)

# せんなん

# 6

JUNE

# 泉南市から

# うまれるアート



### 【特集】

アカダチアキさん  
(画家・アーティスト)

### Contents

#### 【もくじ】

【特集】 アカダチアキさん	.....P2
新着ニュース	.....P4
お知らせ	.....P6
シリーズ人権	.....P14
相談あんない	.....P15

子育て情報局	.....P16
情報ボックス	.....P20
CIR の国際交流日記・読者プレゼント	.....P22
Instagram	.....P23
イベントカレンダー	.....P24

# アカダチアキさん

泉南市にアトリエを構え、精力的に活動するアカダチアキさん。  
今月号はアカダチさんにインタビュを行い、幼少期に培った感性や故郷の泉南市への想いなどを話してもらいました！



塗り重ねた濃い色を削って下に塗った色を出す

「18歳という若さがあったって、なにも考えずに行動できたので！」(笑)

【アートを仕事にしようと思ったきっかけはあったんですか?】

「仕事にしようというより表現をしていこうと思って。自分の表現を追っていく、深めていくというのが近いですね。それがたまたま評価していただいて仕事にさせていただいています。」  
絵画を教えていらっしやいますよね

「はい。教えるのも好きなので。8年ほど大阪市内の絵画教室で子どもから大人まで教えていました。」

放課後デイサービスでも子どもたちに工作を教えていて、「赤と青を混ぜてみよっか！何色になった？紫やな！じゃあ紫塗っという〜」みたいな感じでやるんですけど、できた色が黒だったり！(笑)面白いからいいよ！とか言いながら楽しく教えています。」  
子どもたちからは新しいことに気づ

かされますよね

「子どもが描くと想像していない仕上がりになって、気づきを与えられませぬ。もつと自由でいいんだなと(笑)」

【スクラッチアートを始めたきっかけは何ですか?】

「大学では様々な技法を学ぶファインアートを専攻していました。その中で自分は油絵が好きだったんですが、私はせっかちで、油絵具って乾くの何日もかかるので乾いていないときに色を重ねてしまったり(汗)好きですが相性が悪かったですね(笑)  
スクラッチアートとの出会いは帰国

【アートの興味を持ったきっかけを教えてください】

「子どものころから裏が白いチラシを探すような子で、絵画教室にも通っていたので小学校のクラスに1、2人はいる絵が上手な子っていう感じでした(笑)」

中学も高校も美術部で、大学進学の際に『英語も喋れるようになりたいな、でも美術にも触れていたいな』と思いき海外の大学に進学しました。」  
行動力がすごいですね！



るのがアートの魅力なんです。

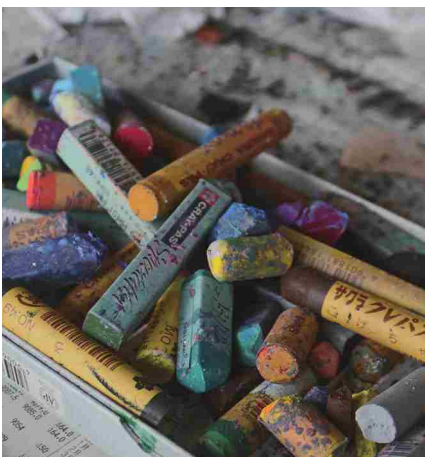

使い込まれたオイルパステル達。ここからアートがうみだされる



非常に細かな描写で独特の世界観を表現。ぜひ間近でご覧ください

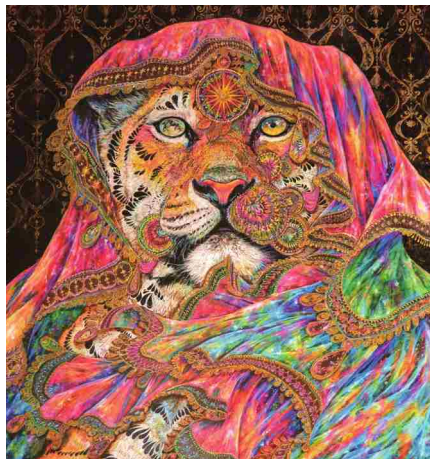

「kamisama」(部分) H910×W652mm

# 特集

時に実家の押入れでクレヨンを見つけ、スクラッチアートっていうものがあつたなと思います。やってみたらすごく理想的だったんです。海外の色のポップさと日本の繊細な部分の両方が表現でき私に合っているなと思いました。それにスクラッチアートという技法に絞ることで、だれの作品か分かるんじゃないかと思いました。スクラッチアート＝アカダチアキみたいな。」

スクラッチアートは帰国後に初めて触れたんですか？  
「いえ！初めては小学2年生の頃に梶本先生(※)のところで教わりました！梶本先生の教室には小学2年生から高校3年生まで通っていました。先生に出会ってなかったらアートの興味を持つことはなかっただろうし、アーティストとしてのアカダチアキはいないって思うくらいです！」

## 【プロフィール】

オイルパステルでスクラッチ技法を使ったアート作品を手掛ける画家・アーティスト。TBSのバラエティ番組「プレバト!!」でスクラッチアートの先生として出演の他、泉南市内でもイベントを開催。泉南市にアトリエを構える。



## 目に見えない感情までも、表現でき

アカダチアキさんを迎えて開催するアートイベントシリーズの最後を飾る企画。アカダさんの公開制作に加えて個展も開催されます。5月のワークショップで参加者のみなさんが制作したオリジナルアート傘も展示。オリジナルスイーツなどの飲食ブースの出店もあります。また6月1日(土)～16日(日)は、アカダさんの作品をモチーフにした暖簾やオーガンジーで長慶寺の境内を装飾します。

【ところ】長慶寺(信達市場815)

【問合せ】プロモーション戦略課(☎447-8811)

※熊野街道信達宿 梶本家の野田藤の梶本さんが開いていた絵画教室

【泉南市でアトリエを構えようと思ったのは?】

「生まれ育ったのが泉南市であることがやはり大きいですね！都会は便利ですが、疲れることもあります。落ち着くのは海が近くて自然に囲まれている環境ですね。」

【今後、泉南市で行いたいこととは?】

「泉南市内の子どもたちに現代アートに触れてもらう機会を増やしていければと思います！幼いうちにア

トに触れることで今は分からなくても10年、20年先の感性を作る、そんなお手伝いができたらと思います！」

是非、お願いします！

【最後に泉南市への想いをお聞かせください】

「泉南市は海と自然に囲まれた、かわらかい街だと思います。街全体がそんな雰囲気を持っている気がして、つまりそれは住んでいる人がかわらかいからだと思うんです。」

人も環境も優しい泉南市はこれからどんどん変わっていくと思うし、より魅力的になると信じています！」

1 Day Museum  
アートと食の1日美術館  
6/16(日)  
10:00~15:00  
&  
Decoration & Exhibition in 長慶寺  
6/1(土)  
~ 6/16(日)

このインタビューの詳しい内容を市のウェブサイトで公開しています。そちらもぜひご覧ください。



【問合せ】ふるさと戦略課  
(☎479・6758)

こちらからアクセスできます

## 泉南市 戦没者追悼式

先の大戦における戦没者の追悼と恒久平和への誓いを込め、令和6年度泉南市戦没者追悼式を行います。

【とき】 6月23日(日)午前10時(9時30分受付開始)

【ところ】 文化ホール

【関連サイト】

市ウェブサイト↓くらし・手続き↓その他の福祉

【問合せ】 生活福祉課

(☎ 483・3474)

## サンエス温水プール 期限の定めのない回数券の返金手続き

長らくのご利用ありがとうございます

ございました



【受付開始日】

6月3日(月)から

【返金方法】 還付申請書(ウェブサイトからダウンロード可)と回数券が必要です。詳細は泉南清掃事務組合のウェブサイト、もしくは電話でお問合せください

【関連サイト】 <https://www.sennanseisou.jp>

【問合せ】 泉南清掃事務組合 事業課 (☎ 484・0581)

## 金婚祝賀会

【とき】 11月22日(金)

午前10時～正午

【ところ】 あいびあ泉南

【対象】 次の①～③全てに該当するご夫婦

① 4月1日時点で本市に住所を有する

② 昭和49年4月1日以前に婚姻届を提出し、届出後5年以上経つ

③ 過去に本市の金婚祝賀会に出席していない

【その他】 申込書に婚姻年月日をご記入いただきます

【申込み・問合せ】

6月3日(月)～8月30日(金)

の期間に長寿社会

推進課窓口へ

(☎ 483・8253)

## フラワーショップひなたに「泉南市子ども若者応援自動販売機」を新たに設置!



合同会社 TLCマネジメントさまから「子ども・若者への支援」を目的として誰でも簡単に寄附できる寄附型自動販売機を「フラワーショップひなた」さま(信達市場1651-4)に設置していただきました。

こちらの自動販売機でドリンクを購入いただくと売上の一部が泉南市へ寄附されますので、ぜひこちらの自動販売機でご購入ください!

【問合せ】 子ども政策課(☎ 447-7747)

## 令和6年度 敬老事業について

【対象】 7月1日(月)時点で本市に住民登録のある方で、9月1日(日)現在において引き続き住民登録のある満80歳と満90歳の方

【内容】 市から記念品を直接郵送で贈呈(9月から順次発送予定)

【問合せ】

長寿社会推進課

(☎ 483・8253)

## 令和7年泉南市 二十歳のつどい

泉南市立の4中学校以外の中学校を卒業された方は、お住いの中学校区の回にご参加ください。詳細は市ウェブサイトをご覧ください。

【詳細サイト】

市ウェブサイト

↓観光・文化・スポーツ↓文化

【問合せ】

生涯学習課

(☎ 483・2583)

## 泉南っ子応援事業を 拡充します!



国際大会や、全国的な競技会・展覧会に出場する「泉南っ子」に奨励金を交付する泉南っ子応援事業に、オリンピック・パラリンピック出場者枠ができました。

※申請期限は大会等の出場前日です

【関連サイト】 市ウェブサイト>観光・文化・スポーツ>

スポーツ>泉南っ子応援事業

【問合せ】 生涯学習課 (☎ 483-2583)



こちらからアクセスできます



### 市民委員を募集します

#### 泉南市男女平等参画審議会の市民委員募集

本市では泉南市男女平等参画推進条例第20条の規定に基づき「男女平等参画審議会」を設置しており、この審議会に市民の幅広い声を反映し、男女平等参画のまちづくりを推進することを目的に、市民委員を募集します。

**【応募資格】** 次の①～③全てに該当する方

- ①本市に居住または勤務をしている、任期中日に満18歳以上
  - ②泉南市の男女平等参画施策について関心があり、平日の日中に開かれる会議に出席できる
  - ③本市の他の委員会または審議会等の委員でない(2機関以内は可)
- ※詳細は関連サイト

**【募集人員】** 2名

**【任期】** 令和6年10月1日(火)から2年間

**【委員会の開催予定】** 年1～2回(平日開催)

**【報酬】** 出席1回につき7,500円

**【募集期間】** 6月25日(火)まで ※必着

**【応募方法・問合せ】** 持参か郵送またはEメール(件名を「男女平等参画審議会委員応募」と記入)で住所、氏名、生年月日、電話番号、職業、応募動機を記載の上、「泉南市の男女平等参画について」の考え(意見・提案など800字程度、様式自由)を添えて人権推進課へ(〒590-0521 泉南市樽井9-16-2/ ☎480-2855/FAX482-0075/e-mail:jinken@city.sennan.lg.jp)

**【関連サイト】** 市ウェブサイト>市政情報

#### 泉南市自立支援協議会の市民委員募集

障害があっても自分らしくいきいきと暮らすことができるまちづくりのため、市民、事業者、行政機関等が協働して問題となることを話し合い、解決していく協議の場である「泉南市自立支援協議会」の市民委員を募集します。

**【応募資格】** 次の①～⑥全てに該当する方

- ①本市在住②応募時点で満18歳以上③本市の他の委員会または審議会等の委員でない(2機関以内は可)
  - ④本市市議会議員、公務員および本市職員の配偶者または2親等内の親族でない
  - ⑤泉南市自治基本条例第9条に規定する責務を遵守している
  - ⑥地域福祉および障害福祉に関心があり会議に出席可能
- ※詳細は関連サイト

**【募集人員】** 1名

**【任期】** 委嘱日から令和9年3月まで

**【委員会の開催予定】** 年1～2回(平日開催)

**【報酬】** 出席1回につき7,500円

**【募集期間】** 6月3日(月)～14日(金) ※必着

**【応募方法・問合せ】** 障害福祉課窓口(設置の申込書(ダウンロード可)に必要事項と「応募の動機」および「障害者の地域生活」について記入の上、持参か郵送、Eメールで障害福祉課へ(〒590-0592(住所不要) 障害福祉課 / ☎483-8252/e-mail:kousyou-f@city.sennan.lg.jp)

**【関連サイト】** 市ウェブサイト>くらし・手続き>障害福祉

### 泉南清掃事務組合次期「こみ処理施設整備基本計画(案)」

### 市民のみなさんの意見を募集します

昭和61年4月の供用開始からおよそ38年が経過し、老朽化が進む泉南清掃工場の建替えに向け、「次期こみ処理施設整備基本計画(案)」を作成しましたので、パブリックコメント制度に基づき市民の皆さまからのご意見を募集します。

#### 【募集期間】

6月24日(月)まで ※必着

**【提出方法】** 持参か郵送、FAX、Eメールで住所、氏名、電話番号、意見(様式自由)を明記の上、泉南清掃事務組合(☎484・0581/FAX484・1011/〒599・0201 阪南市尾崎町532番地)へ

**【問合せ】** 泉南清掃事務組合 事業課(☎484・0581)

提出

**【閲覧方法】** 泉南清掃事務組合ウェブサイト、環境整備課、市民情報公開コーナー

**【関連サイト】** 泉南清掃事務組合ウェブサイト

<https://www.sennanseisou.jp>

**【その他】** ▽電話での受付不可 ▽意見をいただいた方の氏名の公表および意見への個別回答はしません ▽いただいた意見は情報公開コーナーと清掃事務組合ウェブサイトで公開予定

※広報せんなん 5月号に掲載しました「図書館協議会の市民委員の募集」については、6月8日(土)までになります。詳細は市ウェブサイト、もしくは図書館にお問合せください。

**【問合せ】** 図書館(☎482-7766)



こちらからアクセスできます



# 福祉

## 緊急生活支援金支給の手続きはお済みですか

### 【対象・支給額】

①・・世帯全員が令和5年度住民税均等割課税のみの世帯、または住民税均等割課税と非課税からなる世帯に10万円（非課税のみの世帯除く）

②・・①、または非課税のみの世帯で、令和5年12月1日において同一世帯に在る平成17年4月2日以降に生まれた児童1人につき5万円

【支給方法】市から送付している確認書類を返送してください

【申請期限】7月31日(水)  
 【問合せ】生活福祉課給付金担当 (☎447・8135)

## 児童手当に関するお知らせ

### ●現況届について

原則提出不要ですが、一部提出が必要な方がいます。提出が必要な方には市から現況届を郵送します。届いた方は必要事項を記入の上提出してください。

提出期限は6月28日(金)で

す。届出がない場合は6月以降の手当てが支給されませんのでご注意ください。

●所得が超過した方の再申請  
 昨年度所得を超過し児童手当が支給されていない方で、今年度所得上限限度額未満になる方は改めて認定請求書の提出が必要です。

市民税・府民税納税通知書等を受け取った日の翌日から15日以内に申請してください。必要書類や所得限度額については市ウェブサイトをご覧ください。

【関連サイト】  
 市ウェブサイトを  
 くらし・手続き  
 妊娠・出産・子育て

て↓手当・助成・ひとり親  
 【問合せ】家庭支援課 (☎483・3472)



こちらからアクセスできます

## 今月の献血

【とき・ところ】

①6/4(火) ②6/20(木)  
 イオンモールりんくう泉南

③6/6(木) 泉南市役所

時間はいずれも10:00～12:00  
 13:00～16:30

※府内の当日と翌日の献血場所は  
 ☎0120-326-759

【問合せ】泉南市献血推進協議会  
 (☎482-7615)

## 健康



## 6月1日～7日はHIV検査普及週間です

### ●HIV即日検査

(希望者は梅毒検査も実施)

【とき】第1・3月曜日

午後1時～2時(閉庁日除く)

【ところ】泉佐野保健所

(☎462・7703) ※匿名可

●水質検査(飲用水・井戸水・遊泳水・浴場水)

【とき】原則水曜日

午前9時30分～正午

【ところ】泉佐野保健所

(☎462・7986) ※有料・要予約

●腸内細菌検査・きょう虫検査

【とき】原則月・水曜日

午前9時30分～正午

【ところ】泉佐野保健所

(☎462・7986) ※有料

## 石綿読影調査を実施します

本市では、石綿関連疾患に不安のある方を対象に環境省からの委託を受け、石綿読影の精度に係る調査を実施します。

この調査は本市が実施する肺がん検診を受診していただき、その結果が「異常なし」の方を対象に胸部レントゲン検査のデータを用いて石綿の読影を実施するものです。この肺がん検診においては胸部CT検査は実施しません。

【とき】7月2日(火)の肺がん検診を受診してください

## 鶏肉は生で食べたらずあかん! カンピロバクター!

### カンピロバクター食中毒が多数発生!

流通している生の鶏肉の約60%がカンピロバクターに汚染されているという報告もあり「新鮮だから生でも大丈夫」は間違いです! 肉の中心までしっかりと火を通してください!

【問合せ】泉佐野保健所 衛生課 (☎464-9688)



(7月2日が不都合な場合、6月26日(水)までにご連絡ください。別日程をご案内します)

【ところ】保健センター

【対象】石綿関連疾患に不安のある方で、泉南市の肺がん検診の結果にて「精密検査以外」の方(既に医療機関で呼吸器関連疾患にて経過観察中および治療中の方は対象外)

【携行品】健康手帳(お持ちでない方には当日発行)

【その他】結果が出るまで3か月以上要する場合があります

【申込み・問合せ】6月26日(水)までに窓口か電話で保健センターへ(☎482・7615)「石綿読影調査希望」とお伝えください

## 健康教室「ロコモティブシンドローム予防教室」のご案内(全4回)

ロコモティブシンドローム(ロコモ)とは、歩く運動器(筋肉・関節など)の機能が衰え始めている状態をいいます。この教室ではロコモを予防するための知識と実践を学びます。ロコモを予防し、健康長寿をめざしましょう。

【対象】40歳以上の市民

日程	内容	講師・持ち物
①7/3(水)	医師講義 栄養講義	野上雅史先生(野上病院医師) 管理栄養士(保健センター職員) 持ち物:筆記用具
②7/8(月)	運動講義・実技	松下裕子先生(健康運動指導士) 持ち物:筆記用具、運動のできる服装・上靴(運動できるもの、できれば紐靴)、タオル、お茶
③7/11(木)	運動実技	
④7/23(火)	運動実技	

※時間は全て午後1時30分～3時30分頃

【定員】25名(申込順)

【申込み・問合せ】6月5日(水)以降に窓口か電話で保健センターへ(☎482・7615)



お知らせ

特定健康診査の  
集団健診を実施します

詳細  
サイト



予約開始日  
6/5水

泉南市国民健康保険に加入されている特定健康診査受診対象(40～74歳)の方に集団健診を実施します。下表を参考に、事前に予約してください。個別に医療機関で受診することも可能です。詳細は受診券同封の案内をご覧ください。

【ところ】保健センター

【費用】表示のないものは無料(国保の方のみ)

	7/8 (月)	7/16 (火)	8/5 (月)	9/3 (火)	9/29 (日)	定員 (先着順)
特定健診※必須!	●	●	●	●	●	100名
骨密度・血管年齢測定				●		80名
がん 検診	胃がん検診	●	●		●	40名
	大腸がん検診	●	●		●	100名
	肺がん検診	●	●		●	
	前立腺がん検診(1,500円)	●	●	●	●	
新しく追加 されました	乳がん検診(700円)		●			30名
	子宮がん検診(600円)		●			60名

【申込み・問合せ】保険年金課(☎483-3433)

毎月19日は  
食育の日  
6月は食育月間です



旬の食材を取り入れて  
暑い季節を  
乗り越えましょう!

【問合せ】保健センター  
(☎482-7615)

健康



「ダメ。ゼッタイ」  
薬物の乱用は

麻薬、覚せい剤等の乱用により中枢神経(脳)が侵され幻覚・被害妄想等の精神障害だけでなく身体にも悪影響をおよぼすこととなります。1回だけと思っても「依存症」となったり、重大な交通事故等を起こしたりと、取り返しのつかないことにならないために興味本位で使用しないでください。

【問合せ】生活福祉課  
(☎483・3474)

令和6年度国民健康保険料について

令和6年度から大阪府内の国民健康保険料が統一されます

長期的な運営と財政基盤の強化のため、平成30年度から国保財政の都道府県単位化が実施されました。大阪府内のどこにお住まいでも「同じ所得、同じ世帯」であれば「同じ保険料」とすることとしており、令和6年度から大阪府で統一の保険料となりました。これにより財政リスクの解消と公正な保険料が実現され、人生100年時代において安定した国保運営が行えるようになります。

令和6年度国民健康保険料

令和6年の確定申告等によって令和5年中の所得が確定したことに伴い、令和6年度の国民健康保険料が決定

医療分	区分	計算基礎	保険料率(額)
医療分	① 所得割	基準総所得金額※	9.56%
	② 均等割	加入者1名当たり	35,040円
	③ 平等割	1世帯当たり	34,803円
①+②+③=医療分保険料(年間賦課限度額65万円)			

します。保険料は「医療分」と「後期高齢者支援金分」と「介護分」の保険料をそれぞれ左表より算出します。6月中旬に世帯主あてに納付通知書を送付しますので(世帯主が国保に加入していなくても納付義務者は世帯主です)各納期までに納付してください。当初決定した保険料が変更になった場合は随時、更正決定通知書でお知らせします。

保険料の納付

納付書をご利用の世帯へは6月に全期分(10期分)の納付書を一括で送付しますので市役所や金融機関、コンビニエンスストア等で納付してください。

年金から保険料を徴収させていただく世帯(特別徴収)は納付通知書でお知らせしますが、送付後に世帯構成等に変更があった場合、対象から外れることがあり納付方法が変わる場合があります。その際は更正決定通知書でお知らせします。

便利で確実な口座振替をご利用ください

口座振替依頼書に必要事項を明記の上、口座のある取扱金融機関に届出印を持参しお申込みください。

後期高齢者支援金分	区分	計算基礎	保険料率(額)
後期高齢者支援金分	① 所得割	基準総所得金額※	3.12%
	② 均等割	加入者1名当たり	11,167円
	③ 平等割	1世帯当たり	11,091円
①+②+③=後期高齢者支援金分保険料(年間賦課限度額22万円)			

介護分(40歳～64歳国保加入者)	区分	計算基礎	保険料率(額)
介護分(40歳～64歳国保加入者)	① 所得割	基準総所得金額※	2.64%
	② 均等割	加入者1名当たり	19,389円
	③ 平等割	1世帯当たり	0円
①+②+③=介護分保険料(年間賦課限度額17万円) ※基準総所得金額は前年中の総所得金額等(収入から必要経費を控除した金額)から基礎控除額を差引いた金額 ※所得割額は所得を有する国保加入者ごとに算出			

基礎控除額(地方税法第314条の2第2項で定める金額)

合計所得金額	基礎控除額
2,400万円以下	43万円
2,400万円超2,450万円以下	29万円
2,450万円超2,500万円以下	15万円
2,500万円超	0円

健康保険



【問合せ】保険年金課  
(☎483-3431/483-3432)

関連サイト



**国民健康保険料の軽減・減免**

**要申請**

**●収入減少に伴う減免**

廃業、休業、営業不振等で同じ世帯の国民健康保険加入者の所得総額が前年に比べて30%以上減少する世帯は、保険料の所得割額が減額されます。

**●倒産、解雇等非自発的離職者に対する軽減措置**

**【対象】** 雇用保険受給者証の離職理由欄に 11,12,21～23,31～34の番号がある方

**●出産された被保険者の軽減**

**【対象】** 令和5年11月1日以降に出産予定、または出産した国民健康保険加入の方

**●被扶養者であった方の減免**

**【対象】** 社会保険等の被保険者が後期高齢者医療制度に移行することにより、社会保険等の被保険者から国民健康保険の加入者となる方で国保加入時に65歳以上の方

**申請不要**

**●前年中の所得が一定基準以下の世帯の均等割、平等割の軽減措置** 収入が無くても住民税の申告が必要です

**●未就学児(平成30年4月2日以降に生まれた方)の均等割額の軽減** **●後期高齢者医療制度創設に伴う軽減措置**

※申請に必要なもの等詳細は保険年金課までお問合せください(☎483-3431)

**【所得の減少率に応じた所得割額の減少率】**

所得の減少率	100%	90%以上 100%未満	80%以上 90%未満	70%以上 80%未満	60%以上 70%未満	50%以上 60%未満	40%以上 50%未満	30%以上 40%未満
所得割額の減額率	100%	90%	80%	70%	60%	50%	40%	30%

市税や料金の納付は

スマホで決済可能!



※対応アプリは納付書に記載しています

**【問合せ】** 税務課 (☎483-9033)  
保険年金課 (☎483-3432)  
保育子ども課 (☎483-3471)  
長寿社会推進課 (☎483-8251)

**税金**



(☎431-1122)

**【問合せ】** 貝塚年金事務所

保管してください。

年金振込通知書等は大切に保管してください。

国民年金・厚生年金保険・船員保険の年金の支払いは、年6回偶数月に各月の前2か月分が支払われますが、年金の振込通知書等の送付は毎年6月の年1回のみです。ただし、郵便局の窓口で年金送金通知書により現金で年金を受取っている方は、年6回支払月ごとに年金送金通知書が送付されます。なお年度途中で年金の支払額や支払金融機関等の変更がある場合は、変更後の支払額や支払金融機関についてお知らせがあります。

年金の振込通知書等の送付は年一回です

**年金**



**【携行品】** 金融機関届出印、納税通知書、自動払込利用申込書(市役所税務課、市税取扱金融機関、郵便局に設置)郵便局へ

**【手続き】** 自動払込利用申込書に必要事項を明記の上、預貯金口座のある市税取扱金融機関(納付書記載を参照)か郵便局へ

**【問合せ】** 税務課管理・収納係 (☎483-9033)

**【申込み・問合せ】** 税務課 (☎483-9031)

市税(市・府民税(普通徴収)、固定資産税(償却資産含む)、都市計画税、軽自動車税)納付は、安心で便利な口座振替(自動振替)をご利用ください。預貯金口座(指定口座)から自動的に振替納付ができ、翌年以降も継続して振替ができます。

市税(市・府民税(普通徴収)、固定資産税(償却資産含む)、都市計画税、軽自動車税)納付は、安心で便利な口座振替(自動振替)をご利用ください。預貯金口座(指定口座)から自動的に振替納付ができ、翌年以降も継続して振替ができます。

市税の納付には安全・安心な口座振替で!

**市税の納期限内納付にご協力を!**  
**【市・府民税の納期限】**  
(普通徴収)  
第1期分 7/1 第2期分 9/2 第3期分 12/2 第4期分 令和7年 1/31

**【問合せ】** 税務課管理・収納係 (☎483-9033)

**市・府民税の減免制度**

次の①～⑤に該当する方は、申請により市・府民税が減免の対象になる場合があります。①災害(震災、風水害、火災等)により被害を受けた場合 ②生活保護法による扶助を受けている場合 ③失業者で、前年中の所得(自己の勤労に基づいて得た事業所得・給与所得・雑所得に限る)が一定以下で、当該年中の所得が著しく減少する場合(雇用保険被保険者離職票または雇用保険受給者資格証にて離職理由を確認します。けがや病気に起因しない自己都合による退職や定年退職、雇用契約満了による退職については対象外) ④学校教育法第1条に規定する学校の学生または生徒 ⑤1月2日以後に納税義務者が死亡し、納税義務を継承すべき相続人が市・府民税(納税義務者が自己の勤労に基づいて得た事業所得・給与所得・雑所得にかかる均等割および所得割に限る)の納付が困難な場合



生活・環境

マイナンバーカード  
休日窓口

6/30日  
午前9時～正午  
【ところ】  
市役所市民課



詳しくはこちら

【可能な手続き】マイナンバーカードの交付申請、受け取り、暗証番号の再設定等（申請用写真の撮影は無料）

【携行品】▽通知カード（約8年前に送付されたマイナンバー記載の緑色の紙のカード）▽運転免許証等の本人確認書類（住民票と住所・氏名が一致しないものは受付不可。15歳未満の方または成年被後見人に行方不明の法定代理人も同様）▽住民基本台帳カード（お持ちの方のみ）▽代理権の確認書類（15歳未満の方または成年被後見人の法定代理人のみ）※顔写真付きの身分証明書が無い場合は、お問合わせください

【注意】▽市役所での手続きには30分程度、申請からカードの受け取りには約1か月必要▽15歳未満の方または成年被後見人には、その法定代理人が同行してください

【問合せ】市民課 ☎483・7791

お知らせ

夜間や休日もOK!

住民票等の  
コンビニ交付サービス  
をご利用ください

マイナンバーカードを使って、全国のコンビニエンスストア等で住民票等の取得ができます。市役所に来庁せず休日や夜間でも利用できますので、ぜひご利用ください。

【取得できる証明書】住民票の写し、印鑑登録証明書

【利用できる方】本市に住民登録している方で利用者証明用電子証明書が搭載されたマイナンバーカードをお持ちの方（マイナンバーカードの取得は申請から約1か月かかります）

【手数料】1枚につき200円 ※100円お得です！

【取扱店舗】マルチコピー機が設置されているセブンイレブン、ファミリーマート、ロソン等全国のコンビニエンスストアやイオン等

【利用時間】午前6時30分～午後11時（12月29日～1月3日とメンテナンス日を除く）

【問合せ】市民課 ☎483・7791

ごみの分別・減量について 【問合せ】清掃課 ☎483-5875

令和5年度ごみ収集量実績報告

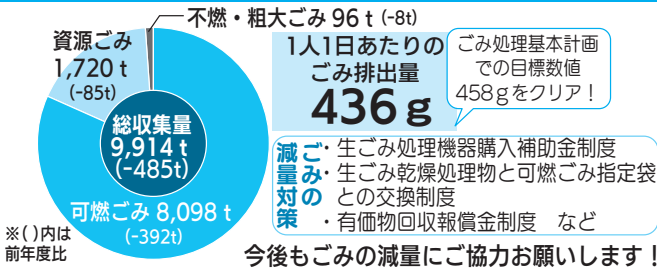

資源ごみの分別収集にご協力ください

紙製容器包装 新聞・雑誌・段ボール	ペットボトル
プラスチック製容器包装	びん・かん

商店・工場・自治会など事業活動に伴って出るごみは市では回収できません。ご自身で清掃工場に搬入、または一般廃棄物業者に収集を依頼してください。

「不燃・粗大ごみ」では出せないごみ

- ・引越しや片付けで出るごみ
- ・事業活動で出るごみ
- ・家電リサイクル法対象品
- ・適正処理困難物

【粗大ごみ受付センター】

☎483-1132

受付時間：平日午前9時～午後4時

申込み：おおむね月2回(2週間に1回)、5品目以内

詳しくは市ウェブサイト、または※「ごみの分別と出し方」(保存版)をご覧ください  
※清掃課、市民課、市役所受付に設置

間違えられやすいごみの分別

- アルミ付紙パック・紙おむつ・マスク・紙くず・シュレッダー紙は**可燃ごみ**
- 容器包装品以外のプラスチック製品(バケツ・ごみ箱・プリンター・ハンガーなど)は**可燃ごみ**
- 一斗缶、オイル缶は**不燃・粗大ごみ**、カセットボンベ・スプレー缶はガスを抜いて**不燃ごみ**
- ペットボトルは中身が汚れていると**資源化できません**。キャップ、ラベルは**プラスチック製容器包装**
- 古着・古布は**洗濯したもの**のみ。ぬれたものは**可燃ごみ**。収集日が雨天の際は**次回晴天時**に収集

資源ごみではありません



ふれあい収集

家庭ごみをごみステーションまで持ち出すことができない単身および高齢者や障害者のいる世帯で、支援が必要な世帯に対し収集職員が家庭ごとに戸口まで収集を行い、日常生活上の見守りを含むサポート等を行うことで要介護高齢者や障害者の福祉の増進を図ることを目的としています。申請書類は清掃課に設置しています。(市ウェブサイトからもダウンロード可)

こちらからアクセス  
できます



6月5日は  
環境の日  
6月は環境月間

「環境の日」は、事業者や国民の間に広く環境の保全についての関心と理解を深め、積極的に環境保全活動を行う意欲を高めるため環境基本法に定められているもので、「環境の日」を含む6月は、「環境月間」とされています。この機会に、環境保全の大切さについて認識を深め、私たち一人ひとりの生活を見つめ直してみませんか。【問合せ】環境整備課(☎ 483-9871)

動物と仲良く暮らそう

ペットは正しく飼いましょう

ペットのフンや鳴き声の苦情が増えています。ペットは愛情をもって正しくしつけ、散歩の際もマナーを守りましょう。

- ・犬の散歩時は必ずリードをつけ、フンは必ず持ち帰り、おしっこ後は水を流しましょう
- ・猫は近所の庭などで用を足して迷惑をかけたり、交通事故や伝染病などのリスクがあったりするので室内で飼い、猫トイレを家の中に用意しましょう



さくらねこ無料不妊手術事業に参加しています

公益財団法人どうぶつ基金が不妊手術等を全額負担する「さくらねこ無料不妊手術事業」に行政枠で参加して、飼い主のいない猫にTNR事業(T=捕獲 N=不妊去勢手術 R=元の場所に戻す)を実施することで繁殖を防止し、殺処分の減少に寄与しています。

個人で野良猫のTNR活動を行っている市民の方には手術費用を一部補助します(予算の範囲内)。

詳細は市ウェブサイトをご覧ください。

【問合せ】環境整備課  
(☎ 483-9871)



こちらから  
アクセス  
できます



耳のカットは  
手術済のしるし!

6月は「土砂災害防止月間」

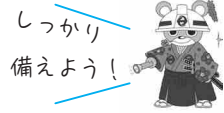

大雨が増えるこれからの季節に備えて、どのような準備・行動が必要か確認しましょう。避難先は市の指定避難所以外に親戚や知人宅で安全に避難できる場所はないか、自宅が浸水や土砂災害の危険がない等安全であれば在宅避難する等、分散避難についてもご検討ください。避難所の一覧は総合防災マップ(市ウェブサイト、市役所2階危機管理課で配布)47ページをご確認ください。台風や大雨による被害が予想されるときは避難情報等を防災無線、緊急速報メールでお知らせしています。スマートフォンをお持ちでない方は防災無線の内容が確認できる電話案内サービス(☎ 0800-200-3602)をご利用ください。

防災情報を  
ひとまとめ!

防災アプリの運用が開始されました!

4月よりダウンロード・利用料無料(通信料は利用者負担)の防災アプリの運用が開始されました。防災無線の内容をプッシュ通知でお知らせします。他にも防災に関する配信やコンテンツがありますので、非常時に備えてぜひスマートフォンにダウンロードしておいてください。

【防災アプリの主な機能】

- ▽防災無線の内容をプッシュ通知でお知らせ
- ▽避難情報発令時は緊急モードに切り替えてお知らせ
- ▽防災情報の配信
- ▽防災マップや気象情報等の情報配信



【問合せ】危機管理課(☎ 479-3601)

こちらからアクセス  
できます

6/2日~8日 危険物安全週間実施

次世代へ つなごう無事故と 青い地球  
令和6年度危険物安全週間推進標語

危険物安全週間は、事業所における自主保安体制の確立を呼びかけるとともに、みなさまの危険物に対する意識の高揚と啓発を図ることを目的としたもので、毎年6月の第2週に実施しており、大阪府では6月中を「危険物安全月間」としています。

危険物とは?

消防法に定められているもので、一般的に「火災発生・拡大の危険が大きい」「消火が困難である」などの危険性があり、ガソリン、灯油、油性塗料、消毒用アルコール、香水などの化粧品といったものが危険物に該当します。

取扱い上の注意点は?

- 消毒用アルコール等を火の近くに置かない、使わない!
- ガソリン携行缶、灯油ポリタンクは炎天下などに放置せず、涼しいところで保管する!
- マニキュア、除光液やアロマオイルなど、引火性のある化粧品の近くで火を使わない!
- セルフスタンドでの給油は、エンジン停止、静電気除去シートにタッチしてから! つぎ足し給油はしない!

火気厳禁!



【問合せ】泉州南広域消防本部 予防課(☎ 469-0886)



安全・安心

安全な大阪をめざして

- 【ひったくり】被害者の多くが女性で、60歳以上。自転車の前かごからの被害が依然として多い。
  - ☑自転車ひったくり防止カバーの活用
  - ☑かばんは車道の反対側に持って横にスペースを空けない!
- 【車上ねらい・部品ねらい】短時間での駐車や貴重品がないケースでも被害にあう事があります。
  - ☑車内はからっぽに!
  - ☑警報装置やナンバープレートなどは盗難防止ネジを!
  - ☑防犯カメラや照明のある駐車場を利用!
- 【自転車盗】半数以上は無施錠で被害にあっています。
  - ☑短時間でも必ず施錠し路上放置しない!
  - ☑防犯性の高い鍵(シリンダー錠等)を取り付けたり、ワイヤー錠等で二重ロックしたりする!
  - ☑必ず防犯登録を!(大阪府自転車商防犯協会 ☎06-6629-0750)
- 【特殊詐欺】高齢者に「医療費の過払い金が受け取れる」と電話を掛けてコンビニエンスストア等のATMまで誘導し、犯人の口座にお金を振り込ませる「還付金詐欺」が急増!他に架空請求詐欺、オレオレ詐欺、金融商品等詐欺、異性紹介詐欺等にも注意が必要です。
- 【問合せ】大阪府治安対策課 (☎06-6941-0351)

商工・労働

6月は「就職差別撤廃月間」  
しない・させない・就職差別

働くのは私!  
私自身を見てください

就職の面接で本人や家族の出身地・職業・思想・信条などについて質問することは、本人に責任のない事項や自由であるべき事項で応募者を判断することになり、就職差別につながる恐れがあります。

大阪府では、6月を「就職

お知らせ

差別撤廃月間」と定め啓発事業に取り組んでいます。

【相談・問合せ】

就職差別 110番

(大阪府商工労働部雇用推進室)

【電話】

06-6210-9518

【e-mail】

koseisaiyo@

gbox.pref.osaka.lg.jp

▽採用面接時等の差別について相談、関係機関の紹介等を行います▽電話、Eメールでの相談は6月中随時

募集

府立南大阪  
高等職業技術専門校  
生徒募集と見学会開催

【願書受付期間・定員】

①7月選考(定員10名程度)

6/3(月)~6/28(金)

②8月選考(定員5名程度)

7/1(月)~7/31(水)

③9月選考(定員若干名)

8/1(木)~9/9(月)

いずれもハローワークで受付

【対象】15歳以上の方  
【募集科】空調設備科  
(10月入校)

【見学会開催】

6/7(金) 6/17(月)

7/4(木) 7/24(水)

8/27(火) 9/2(月)

いずれも午後1時30分から

(事前申込みが必要・無料)  
【問合せ】大阪府立南大阪高等職業技術専門校  
☎0725・53・3005

	大阪府居宅介護職員初任者(障がい者ホームヘルパー知識習得)研修	大阪府失語症向け意思疎通支援者養成研修	ひとり親家庭就業支援講習会(ケアマネージャー)	第27回大阪府介護支援専門員実務研修受講試験	認知症サポーター養成講座
とき	7/24(水)~10/30(水)予定 ※うち講義35時間、演習12時間	8月頃~12月頃 ※受講コースにより異なる	7/27(土)~8/31(土) 全6回(土曜日)	10/13(日) 10:00~	6/29(土) 10:00~11:30
ところ	大阪府立福祉情報コミュニケーションセンター(予定)	募集要項参照	大阪府立母子・父子福祉センター	試験要領参照	あいぴあ泉南3階研修室1・2
対象・定員・講師	府内在住、在勤、在学中で全て受講可能な介護職員初任者研修修了者、訪問介護員(2級)養成研修修了者または居宅介護に従事希望の方 定員:90名	①リーダー養成コース(修了後府に登録し活動することを想定)10名 ②パートナー養成コース(当事者の家族等身近な方を想定)20名	ひとり親家庭の親でケアマネージャー試験申込者 定員:20名 ※詳細は大阪府立母子・父子福祉センターのウェブサイト	医師、看護師、介護福祉士等の試験対象の国家資格等に基づく業務および相談援助業務のうち、施設等において必置とされている相談援助業務に5年以上かつ900日以上の実務経験を有する方	定員:60名(申込順) 講師:泉南市キャラバンメイト 受講された方にはサポーターカードとオレンジリング進呈
費用	4,000円	無料(交通費自己負担)	6,000円(教材費)	試験要領参照	無料
申込み・問合せ	6/14(金)~7/5(金)(必着)の期間に大阪府「行政オンラインシステム」で、もしくは申込書を社会福祉法人大阪障害者自立支援協会盲ろう者等社会参加支援センター「障がい者ホームヘルパー研修」係へ(〒537-0025大阪府東成区中道1-3-59 大阪府立福祉情報コミュニケーションセンター内 ☎06-6748-0588/FAX06-6748-0589)	受講申込書を郵送で一般社団法人大阪府言語聴覚士会事務局へ(〒543-0045大阪府天王寺区寺田町2-5-6サンブラザ寺田町駅前ビル701B)※朱書きで「失語症研修申込書在中」と記載 6/28(金)必着 【問合せ】大阪府福祉部障がい福祉室自立支援課 社会参加支援グループ (☎06-6944-9176)	往復ハガキに①講座名②住所③氏名(ふりがな)④年齢⑤職業⑥電話番号⑦志望動機⑧過去に当センターで受講した講座※保育希望者は子の氏名・年齢(2歳~就学前)を明記の上大阪府母子・父子福祉センター母子家庭等就業・自立支援センターへ(〒537-0025大阪府東成区中道1丁目3-59/☎06-6748-0263) 6/27(木)必着	【試験要領の配布】5/27(月)~6/24(月)の期間に長寿社会推進課または最寄りの保健所まで 【申込み・問合せ】簡易書留で一般財団法人大阪府地域福祉推進財団ケアマネ係へ (☎06-6763-8044) 6/24(月)締切	電話で長寿社会推進課へ (☎483-8254)

【福祉関係講座・研修・試験特集】



**樽井公民館** (☎483-4361) **【関連サイト】** 市ウェブサイト→観光・文化・スポーツ→文化→公民館

**今月のご案内**  
(7月5日まで)

**【全日休館日】** 毎週火曜日  
**【半日休館日】** 毎週月曜日の午後  
**【受付時間】** 午前9時～午後5時30分(ただし樽井公民館以外の公民館は午後4時まで、半日休館日は正午まで)



**公民館クラブ紹介**

公民館クラブは日常生活に即した学習や文化活動を行うことを目的として活動を行っています。詳細は市ウェブサイト、もしくは各公民館にお問合せください。



こちらからアクセス  
できます

**新家公民館** (☎483-9314)

クラブ名	活動内容	クラブ名	活動内容
楽々絵手紙	絵手紙	新家詩吟クラブ	詩吟
風彩会	水彩画	やり直し英会話	英会話
ルアナ マーリエ	フラダンス	ペン習字クラブ	ペン習字
英会話クラブ	英会話	書道クラブA	書道
新家絵手紙の会	絵手紙	新家句会	俳句
藤手芸同好会	藤手芸	新家フォークダンス	フォークダンス
のびのびヨガ	ヨガ	スイートピー	
書道サークル	書道	新家ヨガクラブ	ヨガ
新家囲碁同好会	囲碁	箏曲クラブ	箏・三味線
ハワイアン&ポップスフラ「プメハナ」	フラダンス	和太鼓クラブ真鼓音	和太鼓
新家空手道	空手	竹友会	尺八
生き生き会	民踊	アドヴァンス	社交ダンス
藍の会	手芸	コーラスいずみ野	コーラス
健やか養生体操	健康体操	将棋同好会	将棋
健康体操コスモスクラブ	体操	新家茶道部	茶道
民謡新家教場	民謡	3B 体操クラブ	体操
		ストレッチ体操	体操

**信達公民館** (☎483-9264)

クラブ名	活動内容	クラブ名	活動内容
箏曲 ことみ会	琴・三味線	書道クラブ	書道
ひなげし会	水彩画	コールそよかぜ	女性コーラス
健やか養生体操クラブ	体操	信達フリージア	社交ダンス
水曜詩吟	詩吟	泉南川柳クラブ	川柳
鶴謡会	謡曲	レザークラフト	革工芸
革工芸	レザークラフト	押し花クラブ	押し花
木版画の会	木版画	七草俳句会	俳句
彩光会	水彩画	スペイン語同好会	スペイン語
チェリー会	太極拳	詩吟同好会	詩吟
英会話同好会	英会話	泉南山野草会	山野草
木曜詩吟クラブ	詩吟	わらべうた	童謡・唱歌
油彩の会さくら	油絵	好謡会	謡曲
整えるヨガ	ヨガ		

**樽井公民館** (☎483-4361)

クラブ名	活動内容	クラブ名	活動内容
泉南案内人の会	歴史・文化学習 ボランティア	ハワイアンキルトクラブ	キルト製作
大正琴 チューリップ	大正琴	泉南うまいもん研究会	料理
手編みクラブ	手編み	昔のうたを歌う会	童謡・唱歌
陶芸クラブ 土の子	陶芸	水墨画クラブ	水墨画
書道クラブ	書道	健やか養生体操	健康体操
大正琴 こと美	大正琴		
パソコン ひよこクラブ	パソコン		
S.I.F.C.	英会話		

たのしく学んで  
仲間づくり♪



**西信達公民館** (☎483-9270)

クラブ名	活動内容	クラブ名	活動内容
R 体操	ストレッチ体操	ブアナニ	フラダンス
若返り体操	健康体操	橘会	舞踊
さわやか体操	健康体操	西信達ダンスクラブ	ダンス
コールキャンディ	唱歌	詩吟愛好会	詩吟
書道クラブ	書道	ファミリーヨガクラブ	ヨガ

**今月のご案内(7月4日まで)**

上靴を持参してください。

**【全日休館日】** 毎週火曜日

**【半日休館日】** 毎週月曜日

**【受付時間】**

午前9時～午後8時

(半日休館日は午後1時まで)

**【問合せ】** 三幸アリーナ

**三幸アリーナ**  
(市民体育館)  
(☎482・1000)  
**【関連サイト】**  
市ウェブサイト↓  
観光・文化・スポーツ↓  
スポーツ↓三幸アリーナ



**サンエス温水プールよりお知らせ**

サンエス温水プールの期限の定めのない回数券をお持ちの方は、返金手続きを行っています。

4ページに詳細がありますので、ご覧ください。

**【問合せ】** サンエス温水プール  
(☎484-2627)

**広告掲載枠です。**  
**詳細は冊子をご覧ください。**



文化スポーツ

市立図書館

(☎) 482・7766



【関連サイト】市ウェブサイト  
↓観光・文化・スポーツ  
↓文化↓図書館

今月の案内(7月4日まで)

【休館日】毎週月曜日

【開館時間】

午前10時～午後5時15分

【問合せ】図書館

図書館6月特集コーナー

図書館では、月替わりでテーマを決め、特集を行っています。

【特集コーナー】世界を知ろう！パーター

【絵本コーナー】 たなばた

【回転棚】 Let's Salad First、

しくじり・失敗・やらかし、

トキメキをためる暮らし、初

夏の花いろいろ

【視聴覚コーナー】 雨のうた

【かしのきき】 写真絵本

【問合せ】 図書館

図書館新刊紹介

新刊図書の一部です。図書館ウェブサイトでも、約3か月分紹介しています。

お知らせ

かしのきき号巡回表

ステーション名	とき	6月		7月	
雄信小学校前	水 4:15~4:45	5	19	3	17
楠台1号公園	水 5:15~6:00	5	19	3	17
あおぞら幼稚園	木 3:30~4:10	6	20	4	18
なるにっこ認定こども園	木 4:30~5:00	6	20	4	18
鳴滝小学校	木 5:10~6:10	6	20	4	18
東小学校	金 3:50~4:20	7	21	5	19
砂川老人集会場	金 4:45~5:20	7	21	5	19
一丘団地	金 5:40~6:30	7	21	5	19
前畑団地	水 3:30~4:00	12	26	10	24
赤井神社跡碑北側(ふくはち駐車場)	水 4:15~4:45	12	26	10	24
ファミリー南大阪	水 5:15~6:15	12	26	10	24
中小路2丁目(フラワーホーム駐車場)	木 4:00~4:30	13	27	11	25
八幡山自治会館	木 5:00~5:40	13	27	11	25
ルナりんくう	木 5:55~6:25	13	27	11	25
浜老人集会場	金 3:50~4:20	14	28	12	26
西信達公民館	金 4:35~5:15	14	28	12	26
関空マールコースト	金 5:30~6:00	14	28	12	26

\* 気象条件等により巡回を中止する場合があります  
【問合せ】 図書館

広告掲載枠です。

詳細は冊子をご覧ください。

【関連サイト】市ウェブサイト  
↓図書館ウェブサイト↓蔵書検索・予約↓新着案内

●『いいひと、やめました』(ふかわりょう著、新潮社)  
自分の人生を変えるために「いいひと」をやめた主人公の物語。

●『見る・知る・学ぶ名所旧跡でぐぐっとわかる日本文学』(ロバートキャンベル監修・解説、JTBパブリッシング)  
奈良時代から昭和初期の日本の文学作品や作家について、分かりやすく解説。

●『イラストでサクッとわかる日本一たのしい税金の授業』(稲垣啓著、日本実業出版)

税金の入門書。「難しい」というイメージが「面白い」に変わるかもしれません。

●『児童書』『あしたをみかけ 姫川中学校みがき部(こんな部活あります)』(横沢彰作、佐藤真紀子絵、新日本出版社)  
いろいろな部活がテーマのシリーズ。石をみがいて輝かせる「みがき部」の物語。

【問合せ】 図書館



●目や耳が不自由な方へ  
携帯用拡大読書器、大活字本、広報せんなん音読CD、字幕付映像資料、点字図書、点字による各省庁からのお知らせ等も用意しています。デージー(デジタル録音図書)再生用機器の貸出も行っています。また、子どもを対象に、点字の絵本やさわる絵本もあります。



← 拡大読書器



← 携帯用拡大読書器

●視覚障害者1級・2級程度の障害者手帳をお持ちの方へ  
郵送(郵送料無料)による貸出を行っています。貸出はCD・カセットを20点まで、期間は1か月です。小説、エッセー、講演録等があります。当館にない資料は、お問い合わせください。 【問合せ】 図書館

# あらゆる差別をなくそう！

## 泉南市人権尊重のまちづくり条例

この条例は、女性、高齢者、障害者、在日外国人などに対する人権侵害や部落差別など、あらゆる差別をなくすことを目的としており、「すべての人は生まれながらにして自由であり平等である」とした「世界人権宣言」の精神を踏まえ、平成7年6月1日に制定されました。

私たちの身の回りには、いろいろな人権課題が発生し、また、外国人の人口増やインターネットの普及など、急速な社会情勢の変化により複雑・多様化しています。

お互いを尊重しあい、いかなる差別もなく一人ひと

りが大切にされるまちづくりを実現していくためには、私たちそれぞれが、さまざまな人権課題を正しく理解し、人権を尊重する意識の高揚に努めていくことが必要です。

この条例では、市や市民の責務、市の施策の推進や、啓発活動の充実化について定めています。この条例の趣旨を十分にご理解いただき、みんなで一緒に差別のない社会をつくりましょう。 【問合せ】人権推進課

### 子どもの権利条例 市民モニター募集

今年度も、子どもとおとなと一緒に、条例について話し合い、子どもの権利に関する条例の推進に協力していただける方を募集します。

Q: 市民モニターって何をするの？

A: 泉南市の子どもの権利に関する条例が、泉南市の子どもたちの生活に良い影響を及ぼしているかを、検証する役割を担います。

Q: それって、具体的には？

A: たとえば、「泉南市は子どもにとって住みやすくなっているか」「相談したい時に、相談するこ

とができていないか」など、自分や周りの人の経験や思いを、1回～2回程度、集まって考えたり、話し合ったりします。

Q: 話し合った意見はどう扱われるの？

A: 子どもの権利条例委員会が毎年市長に提出する報告書や、市の子ども施策に生かされます。

【対象・定員】①一般モニター 10名（市内在住の満18以上の方）

②子どもモニター 20名（市内在住の小学5年生～18歳未満の方）

【申込み・問合せ】窓口か郵送、Eメールで住所、氏名、電話番号、生年月日、応募理由（子どもの権利についての意見・提案など200字以内）を〒590-0592（住所不要）人権推進課へ7月4日(木)締切

### 参加者募集

## 前期ゆうてみい (YOU TO ME) サポーター養成研修 2

泉南市は、子どもに寄り添い、子どもの話を聞き、子どもにとって最も良いことは何かを、子どもと共に考えることを大切にしています。その趣旨に従い、子どもの話を聞くことのできるおとなを養成するため、ゆうてみいサポーターを募集します。参加された方には、その後、子どもの権利に関する事務局が主催する子どもの居場所事業に参加していただく予定です。

【とき・内容】右表のとおり

【ところ】泉南市立市民交流センター【定員】20名程度

【その他】基本は連続受講。欠席の場合は後日、動画視聴等で受講

【申込み・問合せ】電話かEメールで、研修名、住所、氏名、電話番号を明記の上、人権推進課へ

	【とき】6/18(火)10:00～12:00
①	泉南市の子どもの権利に関する条例10年の取組みについて 人権推進課 職員「子どもの権利カルタをしよう」
	【とき】6/24(月)14:00～16:00
②	子どもの権利条約の子ども観をさぐる よしながしょうぞう 吉永省三さんに聞く「子どもの権利条約」
	【とき】7/2(火)14:00～16:00
③	子どもの意見表明と参加について よこいまこと 横井真さんに聞く「子どもの居場所」と「参加」
	【とき】7/10(水)14:00～16:00
④	子どもの意見を受けとめ、支えるとは やましたひろこ 山下裕子さんに聞く「子どもの意見表明」



## 男女平等参画ルーム 「ステップ」図書（新刊）のご案内

「ステップ」では、女性も男性もともに自立し、協力し合い、いきいきと暮らせる男女平等参画社会を形成することを目的に、学習・啓発ツールとして、毎年図書を購入しております。

この度、新たに購入した図書をご紹介します。「ステップ」において、無料貸し出しを行っておりますので、興味を持たれた方がおりましたら、ぜひ「ステップ」（市民交流センター内）にお立ち寄りください。

### ▼図書

- 女ことばってなんなのかしら？  
「性別の美学」の日本語 著：平野獅子
- わたしに会いたい 著：西加奈子
- くるまね？でんしゃさ！ 著：うちむらたかし



6/8 (出) 10:30 ~	一丘小学校	ネット・スマホの賢い使い方 【講師】富田幸子 (ソーシャルメディア研究会)
6/25 (火) 13:15 ~	樽井小学校	情報モラルとメディアリテラシー 【講師】豊田充崇さん (和歌山大学教授)

※▽手話通訳あり(各開催日の1週間前までに要事前申込)▽公共交通機関をご利用ください

【問合せ】人権推進課

相談あんない  
シリーズ人権

区分	相談名	とき	ところ	問合せ
法律 行政	法律相談 (本人に係る相談)	6/6(木)、13日(木)、27日(木)9時15分~11時55分 ▽申込みは実施日前日に電話で9時から先着8名受付	市役所別館2階会議室4 (時間指定不可)	産業振興課 (☎ 483-8191)
	行政なんでも相談	①6/6(木)14時~16時 ②6/20(木)14時~16時	①あいびあ泉南1階休憩室 ②市役所別館2階会議室4	産業振興課 (☎ 483-8191)
	消費者相談	月~金曜日 10時~正午、13時~16時	市役所別館2階消費生活センター	消費生活センター(☎447-8099)
	行政書士相談 (相続・遺言・交通事故ほか)	6/14(金)13時~16時。要予約。定員6名	市役所別館2階会議室4	行政書士会泉州支部事務局 (☎ 483-7373)
	建築基準法相談	第4水曜日 13時~15時 (1名25分) 予約受付第3水曜日まで	市役所別館2階会議室4 (予定) 予約受付時に決定	審査指導課 (☎ 447-9015)
労働 就労	ハローワーク情報(週1回更新)	月~金曜日 執務時間中	市役所別館2階産業振興課	産業振興課 (☎ 483-8191)
	ハローワーク情報(毎日更新)	月~金曜日 執務時間中	市民交流センター	地域就労支援センター(☎ 485-1401)
	労働相談	今月はありません	市役所別館2階会議室4	産業振興課 (☎483-8191)
	就労支援相談	月~土曜日 9時~17時30分(土曜日は要予約)	市民交流センター	地域就労支援センター(☎ 485-1401)
子育て 教育	母子相談	月~金曜日 9時~17時	市役所1階家庭支援課	家庭支援課 (☎ 483-3472)
	子ども相談(家庭児童相談)	月~金曜日 9時~17時30分(来所は要予約)	市役所1階家庭支援課	家庭児童相談室 (☎ 485-1586)
	教育相談	月~金曜日 9時~17時30分	埋蔵文化財センター1階指導課	指導課 (☎ 483-3671)
	進路支援(奨学金等相談)	月~土曜日 9時~17時30分(土曜日は要予約)	市民交流センター	人権協会 (☎ 485-1401)
健康	健康相談 栄養相談	第1金曜日13時~15時 (要予約)	保健センター (40歳以上の市民対象)	保健センター (☎482-7615)
	こころの健康相談 (アルコール依存症・認知症含む)	月~金曜日9時~17時45分 (閉庁日除く・要予約)	泉佐野保健所	泉佐野保健所 (☎ 462-4600)
	医療に関する相談	月~金曜日 9時30分~16時 (閉庁日除く)	泉佐野保健所	泉佐野保健所 (☎ 462-7701)
福祉 人権	障害者相談員による相談	月~金曜日 (要電話予約)	随時相談の上、決定	障害福祉課 (☎ 483-8252)
	年金相談	第4月曜日 13時30分~15時30分	あいびあ泉南	せんなんピアセンター(☎482-0114)
	心配ごと相談	木曜日 9時~正午	あいびあ泉南	社会福祉協議会 (☎ 482-1027)
	総合生活相談	月~土曜日 9時~17時30分(土曜日は要予約)	市民交流センター	人権協会 (☎ 485-1401)
	生活困窮者相談	月~金曜日 9時~17時30分	ここサバ泉南(樽井1-2-8)	ここサバ泉南(☎0120-968-141)
	人権擁護委員による相談	第3金曜日 14時~16時	市役所1階市民相談室	
	女性相談(面接)	第1金曜日13時~17時、第2火曜日16時~20時 第4金曜日10時~正午、13時~15時	市民交流センター	人権推進課 (☎ 480-2855)
	女性のための電話相談	木曜日10時~正午、13時~15時(祝日、第5木曜日除く)	専用電話 (☎482-0590)	
	人権に関する相談	月~土曜日9時~17時30分(祝日除く、土曜日は要予約)	市民交流センター	人権協会 (☎ 485-1401)
税金	税の相談	6・8・10・12月の第3水曜日 13時~16時。要予約。定員6名	市役所1階市民相談室	近畿税理士会泉佐野支部事務局 (☎ 468-8068)
	夜間納付相談	毎月10日(土日祝日は翌執務日) 17時45分~20時	市役所1階税務課 市役所1階保険年金課	税務課 (☎ 483-9033) 保険年金課 (☎ 483-3432)



## 図書館

☎482-7766  
市ウェブサイト  
> 図書館ウェブサイト

### 今月の定期イベント



※ところは図書館内の場所になります

	とき	ところ	対象	内容・講師	定員・申込み	参加費・その他
えほんタイム	6/1 (土) 14:00~ 14:20	1階 じゅうたん コーナー	主に幼児、 小学生	図書館応援団（市民ボランティア）のみなさんによる絵本の読み聞かせ等	申込み不要	「とこしよのポイントカード」対象イベント
かみしばい会	6/8 (土)、22 (土) 14:00~ 14:30	2階 視聴覚室	どなたでも	かみしばいボランティア「拍子木」による紙芝居会	40名程度（先着順） 申込み不要	—
おはなしひろば びよびよ& てくてく	6/15 (土)、21 (金) 10:30~ 11:00	1階 じゅうたん コーナー	0~3歳の 子どもと 保護者	絵本やわらべうた、本の紹介、絵本相談など	各20組程度（先着順） 申込み不要	—
自習室 OPEN!	図書館の開館日 10:00~ 17:00	2階 会議室	どなたでも	—	約20席（先着順） 2階参考資料室で 申込み	行事のある場合は利用不可 （詳しくは図書館ウェブサイトの カレンダーでお知らせ）
10代の居場所 Teen's コーナー	図書館の開館日 10:00~ 17:00	1階 階段下	どなたでも	主に10代におすすめの本、 マンガ、雑誌、新聞などを 集めています	—	毎週土曜日 10:00~12:00、 14:00~16:00は「きらめき サポーター」（市民ボランティア） が相談や話を聞いてくれます。

相談ノートはTeen'sコーナーと自習室に設置しています。自由に書き込んでね。  
図書館きらめきサポーターがお返事します。

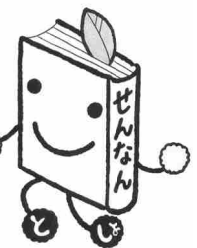

とこしよの  
ポイントカード対象の  
イベントだよ

## いろいろな国の言葉で楽しむおはなし会

【とき】6月29日(土)午後2時~3時  
【ところ】図書館2階視聴覚室  
【対象】主に小学生（幼児、大人も可）  
【定員】40名（申込順）

【内容】国際交流員（CIR）の皆さんによる、いろいろな国の言葉の絵本の読み聞かせ、ゲームなど  
【申込み】6月15日(土)午前10時から、窓口か電話、メールで、氏名、学年、電話番号を図書館へ

シリーズ：子どもの権利 No.137

## 子ども・若者ワークショップ 参加者募集

~子どもの声を泉南市に届けよう~

泉南市では、第3期泉南市子ども・子育て支援事業計画を策定しています。この計画は、泉南市で生まれ育つすべての子どもたちが、「ここで生まれ、ここで育つてよかった」と心から思える「子どもにやさしいまち」を実現するための計画です。

計画には、子どもたちの意見がとても大切です。8月にみなさんの意見を聞く子ども・若者ワークショップを開催します。ぜひ、日ごろから感じている泉南市のことについて、みんなで、がやがや、わいわい語り合いましょう。あなたの本音を聞かせてください。お待ちしております。

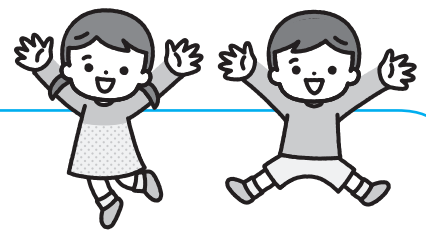

### ◆小中学生子どもワークショップ◆

【とき】8月3日(土) 【ところ】市民交流センター  
【対象】小学5年生~中学3年生 【定員】30名

### ◆若者ワークショップ◆

【とき】7月28日(日)  
【ところ】市役所大会議室（予定）  
【対象】16歳~29歳 【定員】30名

【申込み】電話かFAX、Eメールで子ども政策課へ  
（☎447-7747 / FAX483-0325 / E-mail: kodomo@city.sennan.lg.jp）7月4日(木)締切



地域子育て  
支援センター  
**ひだまり**

☎484-3371  
市ウェブサイト>くらし・手続き>妊娠・  
出産・子育て>赤ちゃんが生まれたら  
●【参加費】【申込み】の記載のないものは不  
要●【ところ】の記載のないものはひだまり  
で開催●対象は市内在住の方に限る



## 今月のイベント 【ところ】あいびあ1階 「なないろルーム」

※定員のあるイベントは申込順（一時保育も）  
※申込みは開始日の午前9時から電話でひだまりへ

	とき	対象	内容	定員	申込み開始	その他
おいでおいで 広場	①6/14(金) ②7/12(金) 10:30~11:15	未就園児と保護者	①親子ゆらゆら遊び ②色水遊び	各15組程度	①6/7(金) ②6/28(金)	—
ぴよんぴよん ルーム	①6/18(木)②6/24(月) ③7/9(木)④7/11(水) 9:30~11:30	令和4年4月2日~令和 5年4月1日生まれの 未就園児と保護者	親子の遊び、保護者交流、 手遊び、絵本など ①②かたつむり製作 ③④水遊び	各15組程度	①②6/11(木) ③④6/25(木)	下の子どもを 連れての参加可
らんらん ルーム	6/20(木) 9:30~11:30	平成30年4月2日~令和 4年4月1日生まれの 未就園児と保護者	親子の遊び、絵本、 体操、保護者交流、 ぴよんぴよんかえる製作等	20組程度	6/6(木)	下の子どもを 連れての参加可
ころころルーム	6/25(火) 13:00~15:00	令和5年4月2日~ 生まれの 子どもと 保護者	親子の遊び、 保護者交流、 手遊び、 絵本など	—	申込み不要	上の子どもの 同伴不可 (きょうだいの参加は ひだまりルームへ)
よちよちルーム	6/25(火) 9:30~11:30	ねんね~ はいはい 伝い歩き~ 歩き始め				
おひさま 交流会	7/5(金) 10:30~11:15	未就学児と保護者	歯科衛生士が教える仕上げ磨き教室 【講師】森井歯科クリニック	15組程度	6/21(金)	一時保育なし 保護者のみの参加可
子育て講座	7/17(水) 10:00~11:30	就学前の子どもを もつ保護者	しなやかな心と身体を育てるために ~遊びながら体幹トレーニング~ 【講師】吉田美智代さん (あおぞら幼稚園園長)	15名程度	7/2(水)	一時保育あり (10名程度・申込順)

子育て情報局

### 出前保育

【とき】6月12日(水) 午前10時~11時  
【ところ】長慶寺  
【対象】未就学児と保護者  
【内容】長慶寺の散策、シールラリー  
【その他】▽お茶以外飲食不可  
▽駐車場あり



### ひだまりルームへ遊びに来てね!

【とき】祝日を除く月・火・木・金曜日  
(行事により未開催日あり) いずれも  
午前9時30分~11時40分、  
午後1時~3時  
【対象】就学前の子どもと保護者  
【その他】▽身体測定随時実施  
▽事前申込み不要

## 子育てフォーラム Part 28

~子育て中のあなたへ~

【とき】7月4日(木) 午前10時~11時30分  
【ところ】あいびあ泉南大会議室  
【対象】就学前の子どもと保護者 【定員】40組程度(申込順)  
【内容】手遊び・ふれあい遊びなどの催し物・絵本読み聞かせ・  
遊びのコーナー・情報コーナー・相談コーナーなど  
【問合せ】6月10日(月)~27日(木)の期間に地域子育て支援セン  
ターひだまりへ (☎484-3371)

### 家庭児童相談室の子育て相談

家庭児童相談室では、子どもに関する様々な  
相談に応じています。  
お受けした相談内容については、秘密を厳守  
します。安心してご相談ください。  
【問合せ】家庭支援課  
家庭支援係(家庭児童相談室)  
(☎485-1586)  
P15の相談あんないもご覧ください。

## 青少年センター

☎484-3500/FAX:482-5425/ Eメールはこちら  
 〒590-0521 樽井 2-9-2  
 e-mail:seishonen-center@city.sennan.lg.jp  
 ☆印のイベントの詳細は市ウェブサイト  
 市ウェブサイト>観光・文化・スポーツ>文化



●右上のQRコードから必要事項を明記の上、お申込みください●Eメールでの申込みは2、3日中に返信がなければ青少年センターへご連絡ください●【ところ】の記載のないものは青少年センターで開催●【参加費】・【申込み】の記載のないものは不要●友人・知人の家族との申込みでも個別に抽選●対象は市内在住の方に限る

### 児童館の開館時間

#### ●青少年センター

月～土 9:00～17:00

#### ●市民交流センター(時間内連絡先☎484-8002)

月～金 放課後～17:00

土 9:00～17:00

注:学校休業日や講座開催等により開館時間が変動します

【登録】小学生以上は初回に利用登録が必要  
 ▼4年生進級時に再度利用登録が必要

### 青少年センターを知っていますか～子どもたちの居場所～

青少年センターは、安全で安心して遊べる場所(3か所での児童館事業)、何でも話せる場所(相談事業)、やりたいことが実現できるよう大人がサポートする場所(子どもの意見表明と参加)として設置された「居場所」の拠点です。

講座を実施してさまざまな学習や体験活動を提供したり、自習室を開放したりしています。また希望する小中学生が「こどもスタッフ」としてイベントを企画・準備・実施して自主的な活動を行っています。ご来館をお待ちしています。

### 今月の定期イベント *Let's go!*

※▽定員のあるイベントは申込順(申込み不要なものは先着順)  
 ▼申込みは開始日の午前9時から電話かEメールで受付

	とき	対象	内容・講師	定員	申込み	ところ・参加費・その他
ちびっこ遊び 広場in埋文	毎週水曜日 9:30～12:00	未就学児と保護者	おもちゃや遊具を使った 自由遊び	20名 程度	申込み不要	【ところ】埋蔵文化財センター ・車で来られる方は埋蔵文化財セン ターの駐車場に停めてください
絵本講座 「楽しいな 読書会①」	6/13(木) 10:00～12:00	18歳以上で絵本の 読み聞かせを したい方 (市外の方も可)	「桃太郎」のイメージの 変遷について 【講師】正置友子さん (絵本学研究者)	30名	6/12(水) 正午締切	—
絵本講座 「楽しいな 読書会②」	7/11(木) 10:00～12:00	18歳以上で絵本の 読み聞かせを したい方 (市外の方も可)	朗読講座「端田宏三先生の講座」の復習 【講師】朗読ボランティア 「根っこ会」会員	30名	6/5(水)～	【持ち物】端田宏三先生の 講座のテキスト
トトロクラブ ～親子体操教室～	7/12(金) 9:30～10:30	1歳6か月以上の 未就園児と保護者	手遊び、ふれあい遊び、 リズム体操 【講師】川端恵美子さん	6組	6/5(水)～	【持ち物】飲み物と上靴 (親子とも)
英語で歌おう	7/13(土) 13:30～15:00	小中学生	—	10名	6/5(水)～	【参加費】300円
自習室の開放	開館時は随時	市内在住の方	—	10名程度	申込み不要	・講座等で使用不可の場合 あり



**路上駐車は禁止です** 短時間でも必ず駐車場(泉南中学校内)をご利用ください。

### おうちの中で植物を育てよう

【とき】6月29日(土)午前10時～正午  
 【ところ】泉南市立泉南中学校美術室  
 【対象】市内の小中学生とその保護者  
 【内容】ドラセナやコウモリランを使った植物の育て方を学ぶ  
 【講師】柿原さちこ(一般社団法人Nフラワーデザインインターナショナル理事)  
 【定員】30名(応募多数の場合は抽選)  
 【参加費】500円  
 【申込み】Eメールかスマート申請(6月4日(火)～20日(木))または往復ハガキで青少年センターへ。  
 6月20日(木)正午締切



△スマート申請はこちらから

### 紙ひもで手編み小物入れを作ろう

【とき】①7月6日(土) ②7月13日(土)  
 午前10時～正午  
 【ところ】①泉南市立青少年センター 3階自習室(泉南市樽井2丁目9-2)、②泉南市立市民交流センター児童館(泉南市樽井9丁目16-12)  
 【対象】市内在住の小中学生とその保護者  
 【内容】紙ひもを編み楽しみながら小物を作る。作品見本は青少年センターと市民交流センター児童館にあります  
 【講師】佐藤淳子さん  
 【定員】各10名(応募多数の場合は抽選)  
 【申込み】Eメールかスマート申請(6月5日(火)～27日(木))または往復ハガキで青少年センターへ。  
 6月27日(木)正午締切



## 保健センター

☎482-7615  
市ウェブサイト>  
くらし・手続き>健康・医療  
●ところの記載の無いものは保健センターで開催●母子健康手帳を持参の事

### 予防接種について

生後2か月になったら予防接種(無料)を始めましょう。

個別接種(事前予約必要)は指定医療機関へ。

集団接種 (予約不要)	BCG(結核)	【とき】6/20(木)、7/18(木)午後1時~1時45分 【ところ】保健センター 【対象】生後5か月の前日から1歳の前日まで 1回接種(標準的な接種は生後8か月の前日まで)
個別接種 (要予約)	ロタウイルス感染症、B型肝炎、Hib感染症、四種混合、二種混合、小児の肺炎球菌感染症、日本脳炎、水痘、麻しん・風しん混合、ヒトパピローマウイルス感染症、五種混合	

	赤ちゃん ♥ママ相談	ほっとママ サロン	離乳食講習会
とき	6/11(木)午後6/27(木)午前	6/21(金)13:30~15:00	6/28(金)10:00~12:00
対象	妊産婦と子ども、および家族	生後11か月までの乳児と家族	離乳開始から完了までの子および家族
内容	母乳やミルク、卒乳、妊産婦の身体や赤ちゃんの相談	身体測定、ふれあい遊び、交流、個別相談(母乳、栄養等)	離乳食についての講義および実演
定員	要予約	10組(申込順)	12組(申込順)
携行品	母子健康手帳	母子健康手帳	母子健康手帳、筆記具
申込み	電話か保健センター窓口へ	6/7(金)から電話か保健センター窓口へ	6/14(金)からスマート申請か電話か保健センター窓口へ

## 保育施設の園庭開放

※定員を設けている場合があります。参加の際は事前に各施設へお問合せください

【問合せ】保育子ども課 ☎483-3471

保育施設名	開放日
★たるいこども園 ☎482-0074	6/4(火)、7/2(火)
☆砂川幼稚園 ☎483-1221	6/6(木)、7/11(木)
西信達くねあ(ぼかぼか) ☎483-2444	6/10(月)、6/24(月) 7/8(月)、7/22(月)
信達こども園 ☎483-4642	6/11(火)、7/9(火)
なるにっこ認定こども園 ☎482-5660	6/11(火)、7/9(火)
☆砂川第二幼稚園 ☎484-1122	6/18(火)、7/10(火)
浜風こども園(旧浜保育所) ☎484-2660	6/18(火)、7/17(火)
◆ココアンジュ新家 ☎484-0190	6/24(月)、7/22(月)
ニチイキッズ泉南保育園 ☎483-4041	6/25(火)、7/9(火)、7/23(火)

【開放時間】★印 10:00~11:00 / ☆印 10:30~11:30  
◆印 13:00~14:30 / その他 10:00~11:30

スマート申請はこちら▶



## 幼稚園に遊びに来ませんか?

【問合せ】指導課 ☎483-3671

幼稚園名	ひろば	園庭開放
	▽未就園児が対象 ▽天候等により室内開放あり	▽未就園児と在園児が対象 ▽室内開放なし
あおぞら幼稚園 ☎483-9663	6/3(月)、6/10(月)、6/17(月)、6/24(月) 9:30~11:30	6/3(月) 13:30~15:30
くすのき幼稚園 ☎483-2929	6/3(月)、6/10(月)、6/17(月)、6/24(月) 9:30~11:30	6/3(月)、6/10(月)、6/17(月)、6/24(月) 13:30~15:30

▽身長・体重測定ができます▽子育て相談も受け付けます  
▽2、3、4歳児の親子登園もしています▽参加希望・詳細は各幼稚園へ

## Cafe Shindachi

【とき】6月11日(火)、7月9日(火)

午前10時~11時30分

【ところ】信達こども園

【対象】0歳~就学前の在宅の子どもと保護者

【内容】園児が食べている健康な手作りおやつ  
の紹介と提供

【定員】6組(申込順)

【申込み・問合せ】信達こども園へ(☎483-4642)

子どもたちへの遊びのルームを開放します。  
一緒に園庭開放もしています。遊びに来てね!

## 子育て支援センター

### ぼかぼか

6月  
の予定

	①ぼかぼか 広場	②にしんっこ 広場	③園庭開放	④親講座
とき	5日(火) 19日(火)	12日(火)	10日(月) 24日(月)	26日(火)
ところ	いずれも午前10時~11時30分 西信達中学校の裏 (駐車場あり)			
内容	ぼかぼかルームで おへやあそび、園庭遊び、 絵本、手あそびうた等	園庭遊び	アロマ講座	
申込み	人数制限なし 予約申込み不要		10組(申込順) 6/7(金)午前10時 から電話予約	

【対象】就学前の子どもと保護者

【その他】お茶以外飲食不可

【申込み・問合せ】子育て支援センターぼかぼかへ(☎485-1655)

### 第 37回 泉南市三曲協会定期演奏会

【とき】 6月30日(日)  
午後0時30分開場、午後1時開演  
【ところ】 泉南市立文化ホール  
【申込み・問合せ】 生涯学習課(☎ 483-2583)

### 第 12回 泉南市民合唱祭

【とき】 6月16日(日)  
午後0時30分開場、午後1時開演  
【ところ】 泉南市立文化ホール  
【出演】 市内合唱団、中学校合唱部  
【共催】 文化ホール、泉南市文化協会  
【申込み・問合せ】 生涯学習課(☎ 483-2583)

### あいびあ泉南で活動する方・団体・グループ募集!

あいびあ泉南を拠点として地域活性化を目的とする活動を行う方を応援します。

例) 自主活動グループ(将来はあいびあクラブに昇格できるような内容)・有志グループ(学生等によるミーティングなどを交えた自主活動)・子育てグループ等による活動

【ところ】 あいびあ泉南  
【対象】 あいびあ泉南を拠点として、泉南市で活動できる方もしくは団体・グループ  
【申込み・問合せ】 6月4日(火)～(開館日の午前9時～午後5時)、直接窓口か電話であいびあ泉南へ(☎ 485-0707)

 Kansai International Airport  
関西国際空港情報 No.287  
<https://www.kansai-airport.or.jp/>

©Kansai Airports SORAYAN



#### ◆関西国際空港 今年の夏は北米路線がさらに充実!

このたび、2024年6月18日(火)よりエア・カナダ(AC)が関西＝トロント線を今夏限定で週3便運航することとなりました! 関西国際空港からカナダを直行便で結ぶ期間限定路線となります。国際都市ならではの魅力がたくさん詰まった人気の観光地としても知られており、ビジネスだけでなく、ご家族やご友人との旅行先にもピッタリです! ぜひこの機会に関西国際空港からの空の旅をお楽しみください。ご利用を心よりお待ちしております♪

・関西 (KIX) = トロント (YYZ) 運航日: 6/18 ~ 10/26  
・関西 (KIX) = バンクーバー (YVR) 運航日: 5/2 ~ 10/26

【問合せ】 関西国際空港案内 (☎ 455-2500)

#### スマートフォン講座

ご参加いただいた方には、  
泉南市オリジナル  
コーヒープレゼント!

## スマートフォンで、 安心! 便利!

スマートな暮らしをはじめませんか。

【とき】 ① 7月22日(月) ② 7月29日(月)  
午後2時～3時30分

【ところ】 市役所別館 1階会議室 1・2

【対象】 泉南市に在住・通勤・通学されている方

【内容】 ① LINE とスマホ決済を体験しよう! ▽ LINE の使い方 ▽ スマホ決済の使い方 ▽ QR コードの読み取り方法 ② スマホで始めよう! 災害の備え! ▽ 防災時のスマホの活用方法 (防災速報・LINE) ▽ 運行情報の使い方 ▽ 音声アシスタントの使い方 ※各講座中は、お一人様に一台、スマートフォンを貸与いたします。

【定員】 各 20 名 (申込多数の場合は抽選)

【申込み・問合せ】 講座の2週間前までに、お電話かハガキで、希望する回、住所・氏名(ふりがな)・電話番号を明記の上、〒590-0592 (住所不要) デジタル推進課「スマホ体験講座」係へ (☎ 429-9092)

### おうちでまいぶんクラブ セタかざりをつくろう

【対象】 埋蔵文化財センターへキットを受取りに来ることができる方

【定員】 30 名程度 (多数の場合は抽選)

【申込み・問合せ】 FAXか Eメールでキット名、参加者氏名(ふりがな)、年齢、学年、電話番号を明記の上、埋蔵文化財センターへ(☎ 483-6789 / FAX483-7306 / E-mail: maibun@city.sennan.lg.jp) 6月20日(木) 締切

### 初夏の山野草展示会

【とき】 6月15日(土) 午前10時～午後4時30分  
6月16日(日) 午前9時30分～午後4時

【ところ】 信達公民館 のぼりを目印に!!

【内容】 初夏の山野草、寄植えなど約100点

【問合せ】 泉南山野草会 川崎(☎ 483-8658)

新規会員を募集しています。  
お気軽に声かけしてください。



### 三幸アリーナテニススクール参加者募集中

**6月、7月入会者は入学金無料 !!**

【ところ】三幸アリーナ

【講師】<sup>やまだまもる</sup>山田守ゼネラルコーチ(日本テニス協会認定テニスコーチ 4)

【受講料】入学金 2,200円+月会費(下表参照)

▽定員になり次第、受付終了▽実施日等の詳細はお問い合わせください(Instagramでも確認できます)

【問合せ】三幸アリーナ(☎ 482-1000)

コース(対象)	受講時間	月会費
一般(社会人)	80分	6,600円
ジュニア(小学校高学年以上)	50分	5,500円
PLAY&STAY(小学生)	50分	5,500円
テニピン(3歳~10歳)	50分	4,400円

※各コース共定員 10名(先着順)



Instagram



### 親子でトランポリン参加者募集!

【とき】6月22日(出)午前9時10分~10時10分

【ところ】三幸アリーナ

【対象】年中、年長、小学1年生の子どもと保護者

【定員】5組(申込順)2名1組でお申し込みください

【参加費】1,500円(1組)

【申込み・問合せ】6月5日(水)午前9時から三幸アリーナ窓口へ(☎ 482-1000)

### サザンぴあ情報



●水なす祭り● 地元水なす特売会と地元水なすを使って、身近に食べていただける惣菜販売提供。

【とき】6月15日(出)午前8時30分~正午

●桃フェス● 美味しい産地直送の「桃」特売会。

【とき】6月29日(出)午前8時30分~

【問合せ】サザンぴあ(☎ 482-0277)

### 三幸アリーナスポーツ教室参加者募集中

【ところ】三幸アリーナ

【申込み・問合せ】三幸アリーナ(☎ 482-1000)

教室名	曜日	時間	対象	参加費	定員
リフレッシュエクササイズ	木	9:15~10:30	高校生以上	2,000円	25名
YOGA(ヨガ)	金	10:00~11:00	高校生以上	4,500円	25名
シンプル体操	金	15:30~16:30	50歳以上	2,000円	20名
児童体育I	土	11:00~12:00	小学1~3年生	2,000円	15名
卓球	土	13:00~15:00	中学生以上	10,000円(10回コース)	25名

※実施日等の詳細はお問い合わせください

※定員に達し次第受付を終了します

### 泉州ビーチランタンフェス vol.5

七夕の夜に想いをのせたランタンを夜空に打ち上げ、数多のランタンが舞う幻想的な景色のなか、大切な人と思い出に残る一夜をお過ごしください。

【とき】7月6日(土)・7日(日)午後3時~8時  
(ランタン打ち上げ:午後7時30分(予定))

【ところ】SENNAN LONG PARK

【主催】プロモーション戦略課

【問合せ】

株トライハードジャパン

(☎ 06-4708-6470)



詳しくはこちら



広告掲載枠です。

詳細は冊子をご覧ください。

# CIRの 国際交流日記 vol.26



【問合せ】人権国際教育課 (☎ 483-3672)

梅雨前線が近づいてきたようですが、皆様お変わりなくお過ごしでしょうか。CIRのカルロス、キリアン、ケント、ヨウです！  
今年の春も桜の時期はすぐに過ぎてしまいましたが、春を感じながら楽しい活動もたくさんできました！

4月7日(日)

## あいぴあ桜フェスタで演奏

桜が満開で好天に恵まれた日曜日に開催された「あいぴあ桜フェスタ」で、キリアンがギターを弾いて、「きらきら星」と「チューリップ」を日本語版と英語版で演奏しました。

幅広い年代のみなさんが聴いてくれて、とても素敵な演奏になりました。



4月～5月上旬

## 海会寺跡で和歌と漢詩の展示会

春に色々な花が咲きこぼれる国史跡・海会寺跡広場で、和歌と漢詩の展示会を開きました。

春の情緒を感じる和歌と漢詩が木に貼り付けられていて、お花見しながら文学の世界に思いを馳せることができます。

時代や国境を越えても、春を愛でる気持ちは共通ですね。



## CIRの異文化理解講座！

【とき】6月22日(土)午前11時～正午

【ところ】埋蔵文化財センター2階講堂兼視聴覚室

【担当 CIR】ヨウ(中国)

※スマート申請での申込みも可能になりました！

【テーマ】中国の少数民族文化

【申込み】Eメールで件名に「異文化理解講座」、本文に氏名、電話番号を明記の上(jetcir@sennan.ed.jp)まで

【問合せ】人権国際教育課 (☎ 483-3672)



スマート申請はこちらから

※「相談あんない」は15ページに移動しました

読者プレゼント!

ME and ME



フェイシャル(30分)を2名様に  
6月25日(火)締切

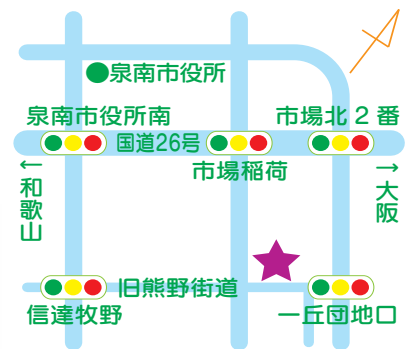

今月ご紹介するのは、2024年5月にオープンしたばかりのリラクゼーションサロン「ME and ME」さま。

ふだん自分のことを置き去りにして頑張りすぎてしまうすべての方に、自分を大切にしてほしい・癒されてほしいとの思いを込めて作られたサロンです。アロマに包まれた温かくて心地いい空間で行われる施術は、受ける方ひとりひとりの状態に合わせてオールハンドで行われますので、そのときの自分にぴったりの施術を受けることができます。完全予約制なので誰にも気を遣わず自分ひとりだけで贅沢な時間を過ごすことができます。

男性もご利用できるサロンですので、ご家族みなさんで日ごろの疲れを癒してみませんか？

今回のプレゼントは、ME and ME(信達市場2092-3 / ☎ 090-7967-9690 / 営業時間午前10時～午後8時 / 定休日は土曜日)さまよりフェイシャル(30分 / 2,500円相当)を2名さまに。完全予約制のため、予めご予約のうえ来店ください。

【応募方法】郵便番号、住所(市内在住に限る)、氏名、電話番号、年齢を明記し、ハガキかFAX、Eメールで、**今月号の感想や市政へのご意見、プレゼントへのご意見、身近な話題等を必ずお書き添えください。**6月25日(火)締切。なお、応募はお1人さま、1賞品につき1回のみ有効です。

【応募先】〒590-0592(住所不要) 広報せんなん6月号プレゼント係 FAX483-0325 / e-mail:kouhou@city.sennan.lg.jp(タイトルに「広報せんなん6月号プレゼント係」と必ず明記)

【問合せ】ふるさと戦略課 (☎ 479-6758)

ご提供いただいた個人情報は、個人情報の保護に関する法律に基づき、当選者への賞品受け渡しのためにプレゼント提供店に提供する以外には利用しません。抽選結果は、当選者に「プレゼントの当選のお知らせ」ハガキの発送をもって代えさせていただきます。



フォロー  
してね!

# Sennancity **on** Instagram



SENNANCITY

今年の2月から、泉南市の公式Instagramが開設されたのをご存じでしょうか？  
季節の便りやイベント情報、表敬訪問に来られた方などをタイムリーに発信しています。  
ここではその一部をご紹介します。ご興味がわきましたらぜひ、フォローをお願いします！

## 乳幼児の遊びの広場「りるぱ」がオープンしました！

4月26日(金)に総合福祉センター(あいびあ泉南)に乳幼児の遊びの広場がオープンしました。

船・森・海の3つのエリアで、それぞれ異なる遊びが楽しめます！

屋内型の子どもの広場で、雨の日も楽しめちゃいます！  
なんと、なんと就学前の子ども・同伴の小学生は無料ですよ～。

ぜひ、ご来場ください！

【問合せ】あいびあ泉南(☎485-0707)



## ダバオ市との姉妹都市締結から1周年

フィリピン・ダバオ市との姉妹都市締結から1周年を迎えました。  
その様子を、市役所本庁1階ロビーにて5月17日まで展示。  
たくさんの方にご覧いただきました。

【問合せ】政策推進課(☎483-0004)



## 広報せんなん 6月号 (No.708) 令和6年6月1日発行

【編集と発行】泉南市ふるさと戦略課〒590-0592 泉南市樽井一丁目1番1号、Tel:072-479-6758 (直通)、Fax:072-483-0325、e-mail:kouhou@city.sennan.lg.jp、https://www.city.sennan.lg.jp/

各課へのお問合せは広報せんなん各記事に記載の直通番号へおかけください。  
記事の掲載を希望される方は、各担当課へお問合せの上、ご相談ください。  
各課直通番号が不明な場合は、☎483-0001(総務課)へおかけください。  
広報紙が届かない場合またはそのようなご家庭をご存知の方は、ふるさと戦略課へご連絡ください。なお、民間の広告や折込チラシについては市が推奨・斡旋しているものではありません。

## 泉南市の人口・面積

人口	58,480人(-47人)
男性	28,158人(-11人)
女性	30,322人(-36人)
世帯数	26,620世帯(+27世帯)
面積	48.98km <sup>2</sup>

4月末現在( )内は前月比



# 6月

# イベント カレンダー

おでかけ  
しよう!

イベント（講座）の詳細は、  
各ページをごらんください  
ピンク色：  
子育て世帯向けイベント（講座）

※定期的に開催されるイベントは省略しております。

★印のイベントは先月号の広報、もしくは市ウェブサイトをご覧ください。

日	月	火	水	木	金	土
						6/1 ・アカダチアキ Decoration & Exhibition in 長慶寺（～16日） （P3）
2 ★春のローズフェス ティバル最終日 ★市民の集い 映画 「チャンシルさんには 福が多いね」上映	3	4	5	6	7	8
9 ★泉南市吹奏楽団 楽団創設40周年記念 第58回定期演奏会	10	11	12	13	14	15 ・初夏の山野草 展示会（～16日） （P20） ・水なす祭り（P21）
16 ・1 Day Museum アートと食の1日 美術館（P3） ・泉南市民合唱祭 （P20）	17	18	19 ★子育て講座 「子育て世帯の 防災を学ぼう」	20	21	22 ・親子でトラン ポリン（P21） ・異文化理解講座 「中国の少数民族 文化」（P22）
23 ・戦没者追悼式 （P4）	24	25	26	27	28	29 ・いろいろな国の言葉 で楽しむおはなし会 （P16） ・おうちの中で植物 を育てよう（P18） ・桃フェス（P21）
30 ・泉南市三曲協定 定期演奏会（P20）	7/1	2	3 ・ロコモティブ シンドローム 予防教室 （全4回）（P6）	4 ・子育てフォーラム （P17）	5	6 ・紙ひもで手編み小物 入れを作ろう（7/13） （P18） ・ビーチランタン フェス（～7日） （P21）



ウェブサイト



公式 facebook



公式 X (旧 twitter)



公式 LINE



公式 Instagram

広報紙は  
ウェブでも!



マチイロ



マイ広報紙

せんなん  
EXPO  
2024

hana-emi  
花笑み・せんなん